

## COPERTINA DOCUMENTAZIONE FOTOGRAFICA

ALLEGATO 60

CONFINE RETE METALLICA

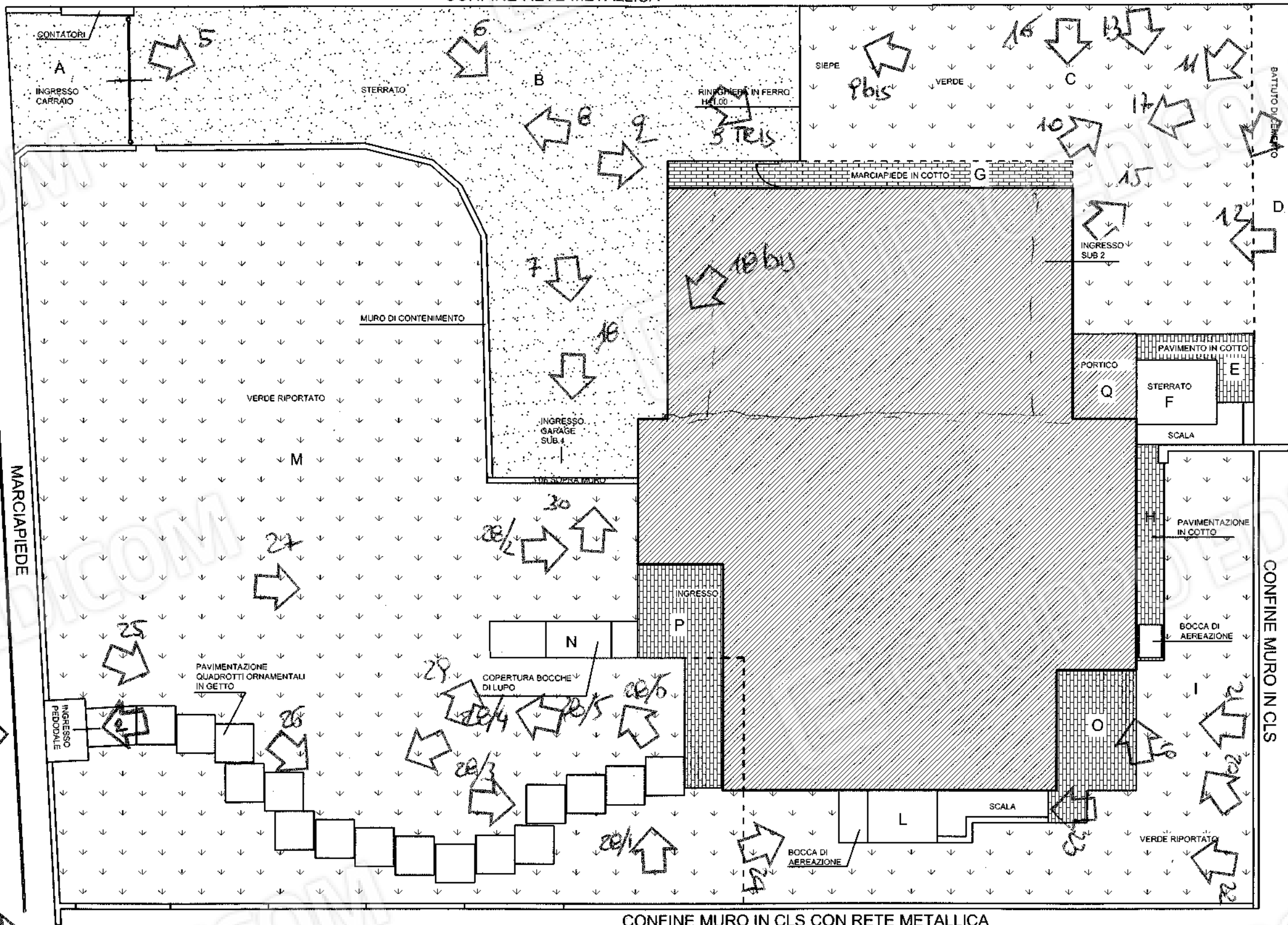

VIA COMEZZANO

MURCIPIEDE



TAVOLA N.2



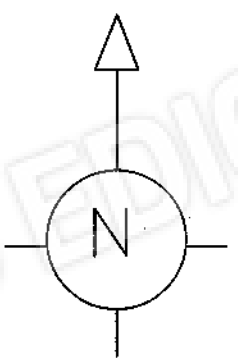

11.40  
 0.40  
 5.50  
 4.70  
 0.40

BAGNO R.A.I. = 7.70

GUARDAROBA  
 R.A.I. = 6.10  
 h med. 2.40

LOCALE DI  
 DISBRIGO  
 R.A.I. = 6.79  
 h med. 2.40

SORPALCO  
 R.A.I. = 5.46  
 h med. 2.40

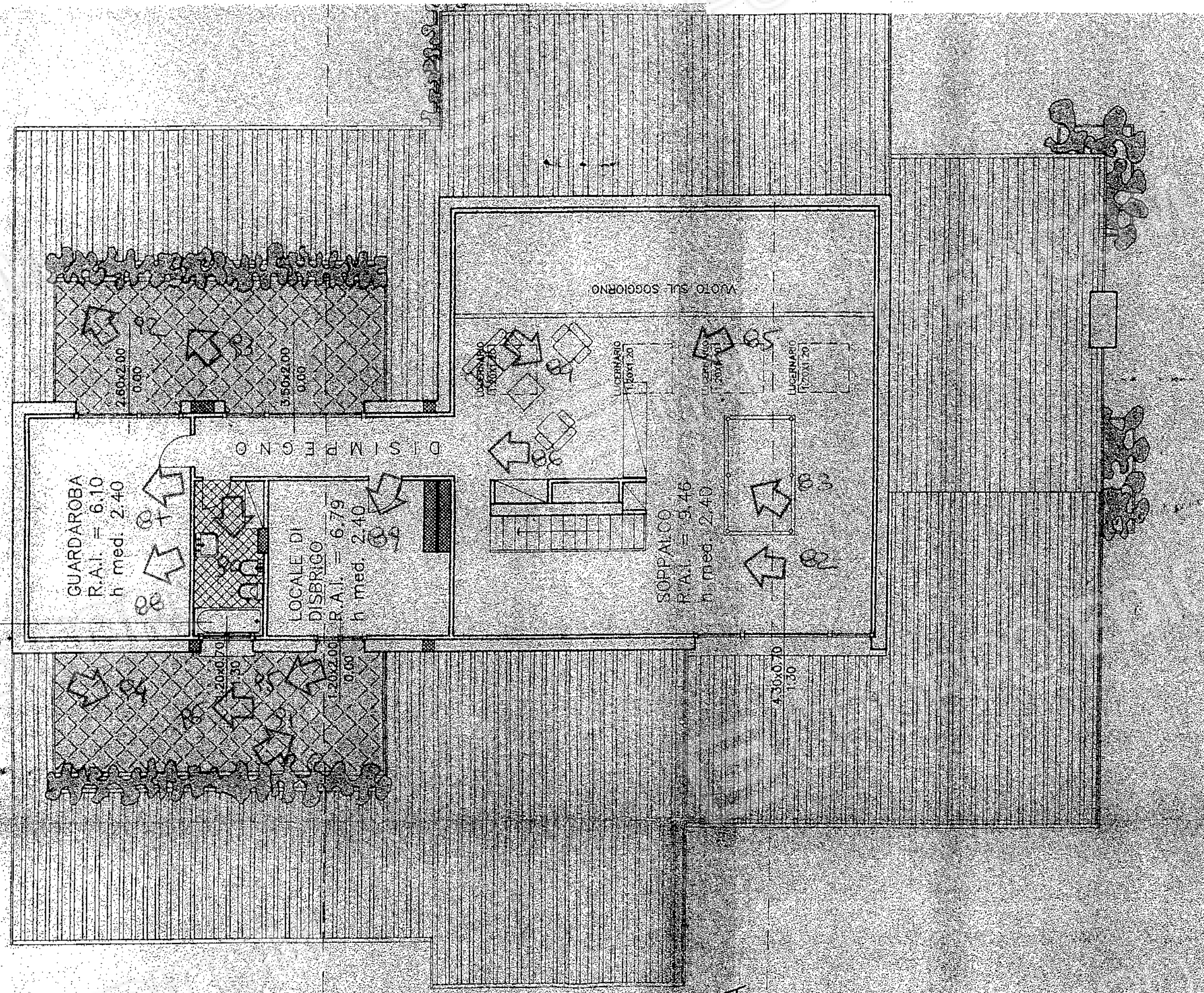

5.50  
 2.90  
 10.95  
 2.60

CAMPANO

UFF. EDILIZIA

N. 26

1990

11/11/1990

ASSESSORE DELEGATO  
 URBANISTICA E EDILIZIA  
 (Carlo Giancarlo)

NORD

PIANTA PIANO SECONDO

\

**DOCUMENTAZIONE  
FOTOGRAFICA  
ESECUZIONE IMMOBILIARE 271 / 2019**

EDIFICIO SITO IN POMPIANO ( Bs) Via per Comezzano n. 6





Fotografia n. 1 : ingresso pedonale esterno



Fotografia n. 2 : ingresso pedonale interno

Fo





Fotografia n. 3 : confine a sud



Fotografia n. 4 : ingresso carraio



Fotografia n. 5 : ingresso carraio



Fotografia n. 6 : fronte nord e parte ovest dell'edificio : il piano terra è l'attuale subalterno 2 catastale



Fotografia n. 7 : l' autorimessa è l'attuale subalterno 4 catastale



Fotografia n. 8 : il vila d'accesso carraio visto dall'interno



Fotografia n. 9 : marciapiede in lato nord e fioriera in aderenza all'edificio con cancellino e ringhiera a separazione



Fotografia n. 9 -bis : particolare cancellino e ringhiera a separazione



Fotografia n. 9 -tris : particolare cancellino e ringhiera a separazione



Fotografia n. 10 : vista parziale confine nord-est



Fotografia n. 11 : fronte est visto da nord



Fotografia n. 12 : fronte parziale est piano terra e piano primo



Fotografia n. 13: vista verso sud con confine est in primo piano a sinistra e scala per l'accesso al Piano Primo del fabbricato





Fotografia n. 14: particolare scala a collegare il Piano Terra Nord ( subalterno 2 catastale ) al Piano Primo zona sud ( subalterno 3 catastale )



Fotografia n. 15: particolare corte nord est e confine est



Fotografia n. 16: vista d'insieme lato nord /est e corte



Fotografia n. 17: fronte nord e marciapiede verso l'ingresso carraio



Fotografia n. 18: autorimessa ( ATTUALE SUBALTERNO CATASTALE 4)



Fotografia n. 18 bis : autorimessa e sulla destra muro di contenimento terra riportata per creare giardino



Fotografia n. 19 : portico di piano primo visto da sud



Fotografia n. 20 : vista d'insieme del lato est di Piano Primo



Fotografia n. 21 : vista d'insieme del lato est e lato sud di Piano Primo



Fotografia n. 22 : vista d'insieme del lato sud di Piano Primo e confine



Fotografia n. 23 : lato sud accesso al locale caldaia





Fotografia n. 24 : lato sud copertura vano caldaia



Fotografia n. 25 : accesso al Piano Primo tramite gradoni in piastre di cotto



Fotografia n. 26 : particolare gradoni in piastre di cotto per l'accesso al Piano Primo



Fotografia n. 27 :fronte ovest con giardino a terra riportata



Fotografia n. 28-1 :arrivo al portico ingresso principale dell'unità abitativa subalterno 3



Fotografia n. 28-2 :ingresso principale dell'unità abitativa subalterno 3 e copertura bocche di lupo autorimessa



Fotografia n. 28-3 :verde pertinenziale riportato , lato sud e confine



Fotografia n. 28-4 :verde pertinenziale riportato ,a scendere verso l'ingresso pedonale



Fotografia n. 28-5 :verde pertinenziale riportato , vista d'insieme centrale



Fotografia n. 28-6 :verde pertinenziale riportato , vista d'insieme centrale con copertura bocche di lupo autorimessa



Fotografia n. 29 : copertura bocche di lupo autorimessa



Fotografia n. 30 : muro di contenimento giardino con terra riportata al di sopra della autorimessa





Fotografia n. 31 : Taverna Est



Fotografia n. 32 : Taverna Ovest



Fotografia n. 33 :Zona Barbecue e Salita piano Superiore.



Fotografia n. 34 :Zona Cucina e a destra il locale Bagno



Fotografia n. 35 :Verso ripostiglio.



Fotografia n. 36 :Cucina Particolare.



Fotografia n. 37 : Cantina



Fotografia n. 38: Cantina



Fotografia n. 39 : Verso bagno e lavanderia



Fotografia n. 40 : Lavanderia



Fotografia n. 41 : Lavanderia



Fotografia n. 42 : Servizio igienico senza bidet



Fotografia n. 43 : Corridoio a collegare, con la porta a sinistra direttamente con l'interno del garage ( attuale subalterno catastale n. 4) e alla fine del corridoio , centralmente il portoncino blindato che collega all'Unità Immobiliare di Piano Terra Nord ( attuale subalterno catastale n. 2 )





2)

Fotografia n. 44 : Accesso Garage Dall' Interno ( Con Salto di quota.)



Fotografia n. 45 : Interno Garage.



Fotografia n. 46 : Interno Garage Verso ripostiglio.



Fotografia n. 47 : Interno Garage Parete bocche di lupo sud.



Fotografia n. 48 : Interno Garage Parete bocche di lupo sud.



Fotografia n. 49 : Interno Garage Parete ovest.



Fotografia n. 50 : Doppia Basculante vista interna.



Fotografia n. 51 : Lavanderia Ripostiglio su vano scala



Fotografia n. 52 : Vista ingresso dall'interno



Fotografia n. 53 : Cucina Vista interna



Fotografia n. 54 : Cucina Vista interna



Fotografia n. 55 : Cucina Vista interna verso giardino



Fotografia n. 56 : Vista dall'ingresso verso la zona pranzo



Fotografia n. 57 : Vista dall'ingresso verso la sala soppalcata



Fotografia n. 58 : Parete attrezzata zona pranzo





Fotografia n. 59 : Zona pranzo (sud)



Fotografia n. 60: Zona pranzo verso giardino ( ovest )



Fotografia n. 61: Bagno Giorno



Fotografia n. 62: Parete attrezzata zona pranzo



Fotografia n. 63: Parete attrezzata a separare zona pranzo e soggiorno soppalco



Fotografia n. 64: Area soggiorno soppalcato



Fotografia n. 65: Area soggiorno soppalcato



Fotografia n. 66: Disimpegno centrale visto dalla zona notte



Fotografia n. 67: Scala verso il secondo piano/Sottotetto



Fotografia n. 68: Scala verso il secondo piano/Sottotetto



Fotografia n. 69: Scala verso il Piano Terra / Taverna





Fotografia n. 70 Camera letto/studio con uscita terrazza coperta ovest



Fotografia n. 71: Camera Letto Studio



Fotografia n. 72: Terrazza coperta Piano Primo Ovest



Fotografia n. 73: Particolare terrazza Piano Primo Ovest



Fotografia n. 74: Camera Letto estremo nord



Fotografia n. 75: Locale Bagno



Fotografia n. 76: Locale Bagno



Fotografia n. 77: Camera Matrimoniale Nord Est



Fotografia n. 78: Cabina armadio e Camera Matrimoniale Nord Est



Fotografia n. 79: Bagno Matrimoniale Nord est





Fotografia n. 80: Bagno Matrimoniale Nord est



Fotografia n. 81: Terrazza coperta Nord Est Piano Primo



Fotografia n. 82: L'arrivo a Piano sottotetto



Fotografia n. 83: Area soppalcata



Fotografia n. 84: Area soppalcata orientamento verso sud



Fotografia n. 85: Area soppalcata orientamento verso nord



Fotografia n. 86: Verso l'area servizi



Fotografia n. 87: Guardaroba



Fotografia n. 88: Guardaroba



Fotografia n. 89: Disbrigo



Fotografia n. 90: Servizio igienico



Fotografia n. 91: Particolare Gronda Copertura





Fotografia n. 92: Particolare parapetto terrazza secondo piano / sottotetto verso nord est



Fotografia n. 93: Particolare terrazza secondo piano / sottotetto verso nord est



Fotografia n. 94: Particolare terrazza secondo piano / sottotetto verso sud ovest



Fotografia n. 95: Particolare terrazza secondo piano / sottotetto verso nord ovest



Fotografia n. 96: Particolare terrazza secondo piano / sottotetto verso sud ovest



Fotografia n. 97: Particolare fronte Est con ingresso all'Unità abitativa al centro del portico



Fotografia n. 98: Ingresso sulla sinistra e serramento soggiorno aggettante il Portico Est



Fotografia n. 99: Soggiorno



Fotografia n. 100: Soggiorno con angolo camino



Fotografia n. 101: lato sud soggiorno con portoncino blindato a collegare con altra Unità abitativa ( sub.3)



Fotografia n. 102: Cucina verso Portico Est



Fotografia n. 103: disimpegno



Fotografia n. 104: disimpegno



Fotografia n. 105: camera singola



Fotografia n. 106: camera singola





Fotografia n. 107: camera matrimoniale



Fotografia n. 108: camera matrimoniale



Fotografia n. 109: soglia finestra camera matrimoniale



Fotografia n. 110: bagno



Fotografia n. 111: umidità camera singola



Fotografia n. 112: umidità camera singola esterna



Fotografia n. 113: umidità esterna



Fotografia n. 114:particolare ringhiera



Fotografia n. 115:particolare cancellino ringhiera