

MODULARIO
F. rig. rend. 400



MINISTERO DELLE FINANZE
DIREZIONE GENERALE DEL CATASTO E DEI SS.TT.EE.
CATASTO EDILIZIO URBANO (RDL 13-4-1939, n. 652)

MOD. AN (CEU)

LIRE
605

Planimetria di u.i.u. in Comune di **LUMEZZANE** via **BRENTA** civ. **3**

PIANO RIALZATO

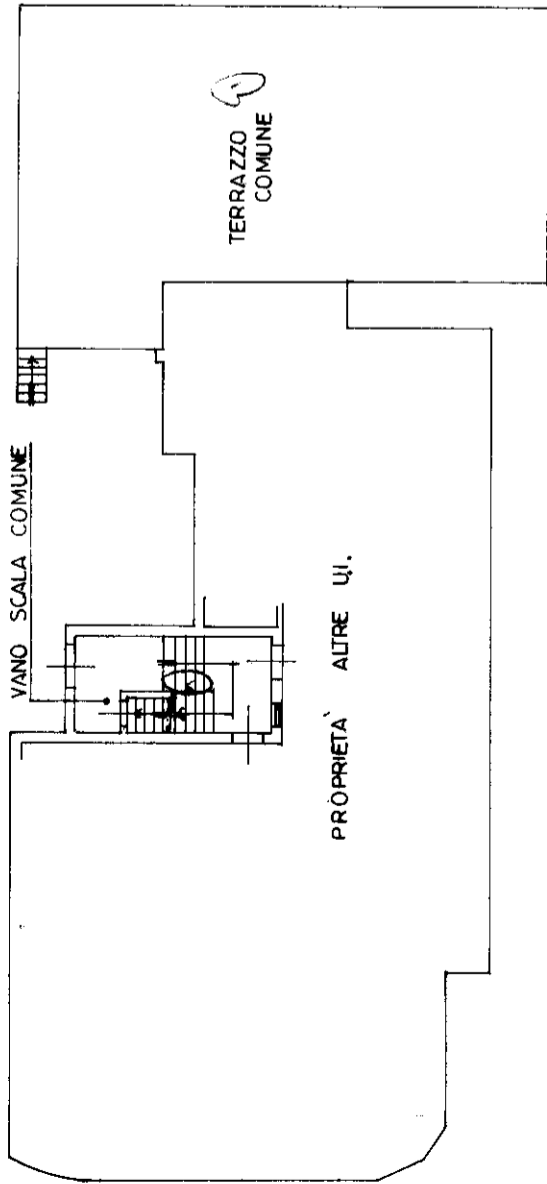

PIANO SECONDO

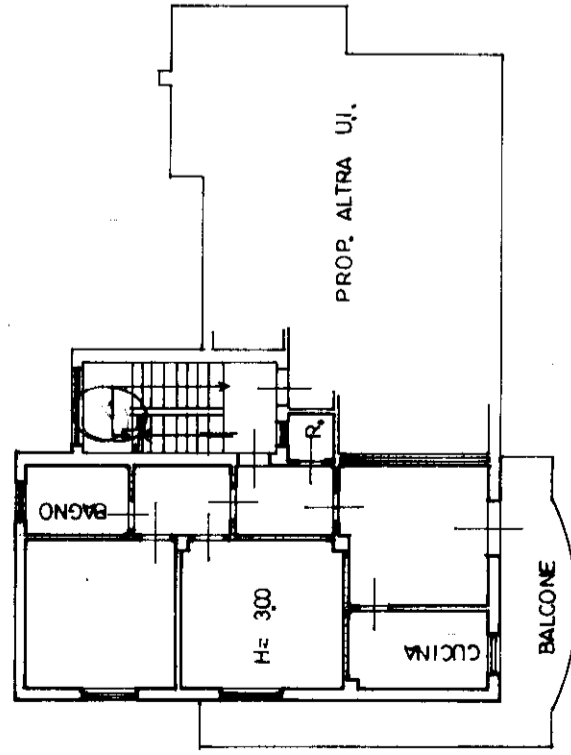

PIANO SEMINTERRATO

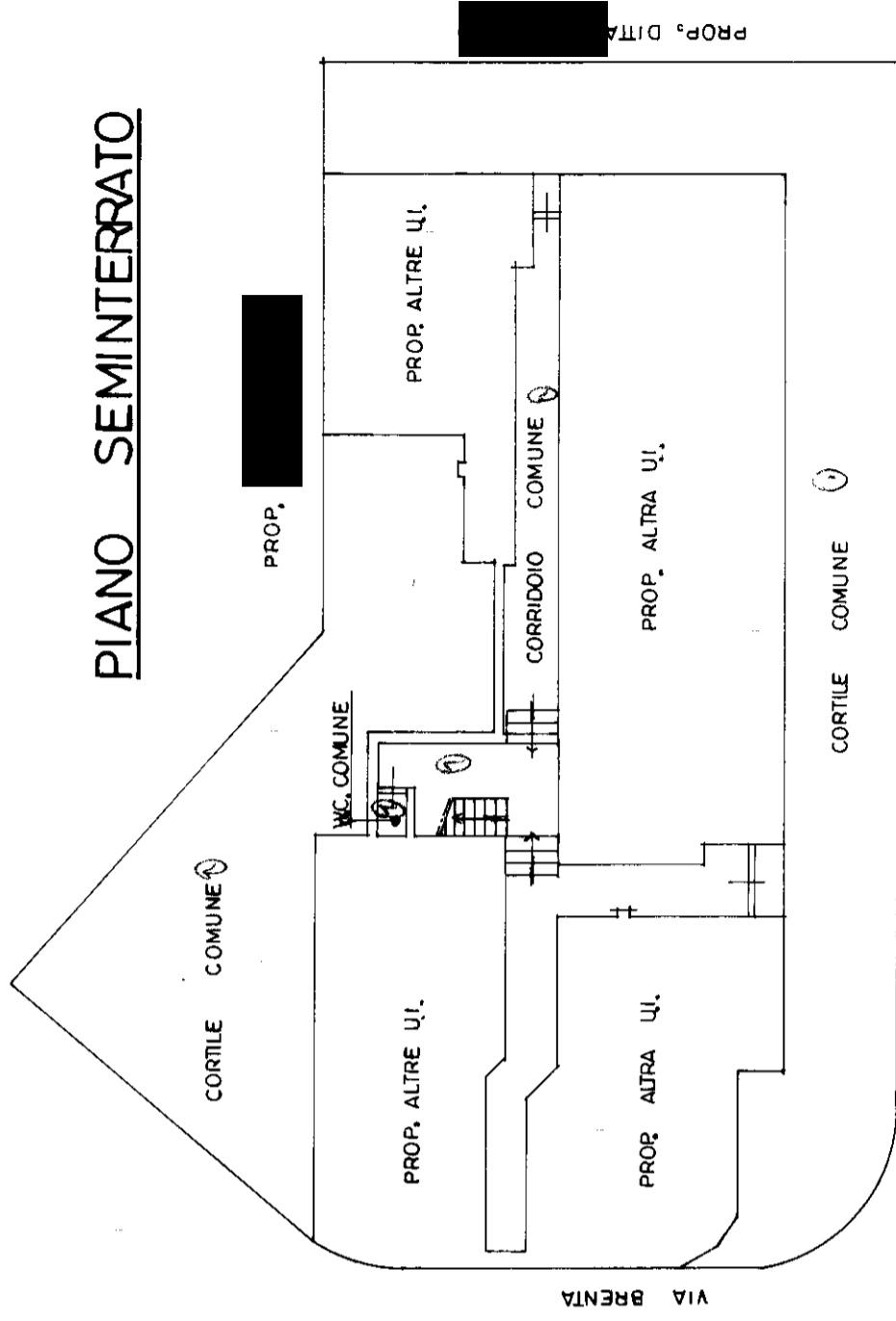

ORIENTAMENTO



SCALA DI 1: 200

RISERVATO ALL'UFFICIO

Prot. 5508
13 MAG. 1992

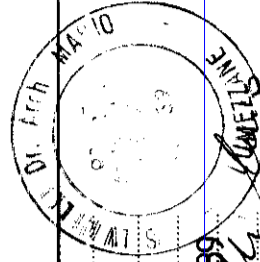

Compilata dal **ARCHITETTO**

SALVINI MARIO

Iscritto all'albo de **ARCHITETTI**

della provincia di **BRESCIA** n. **989**

data **14/04/92** Firma *Mario Salvini*

Dichiarazione di N.C.

Denuncia di variazione

Identificativi catastali

F. **3936** n. **7**