

ALLEGATO 03

ELABORATO PLANIMETRICO,

PLANIMETRIA CATASTALE

ed

ESTRATTO MAPPA

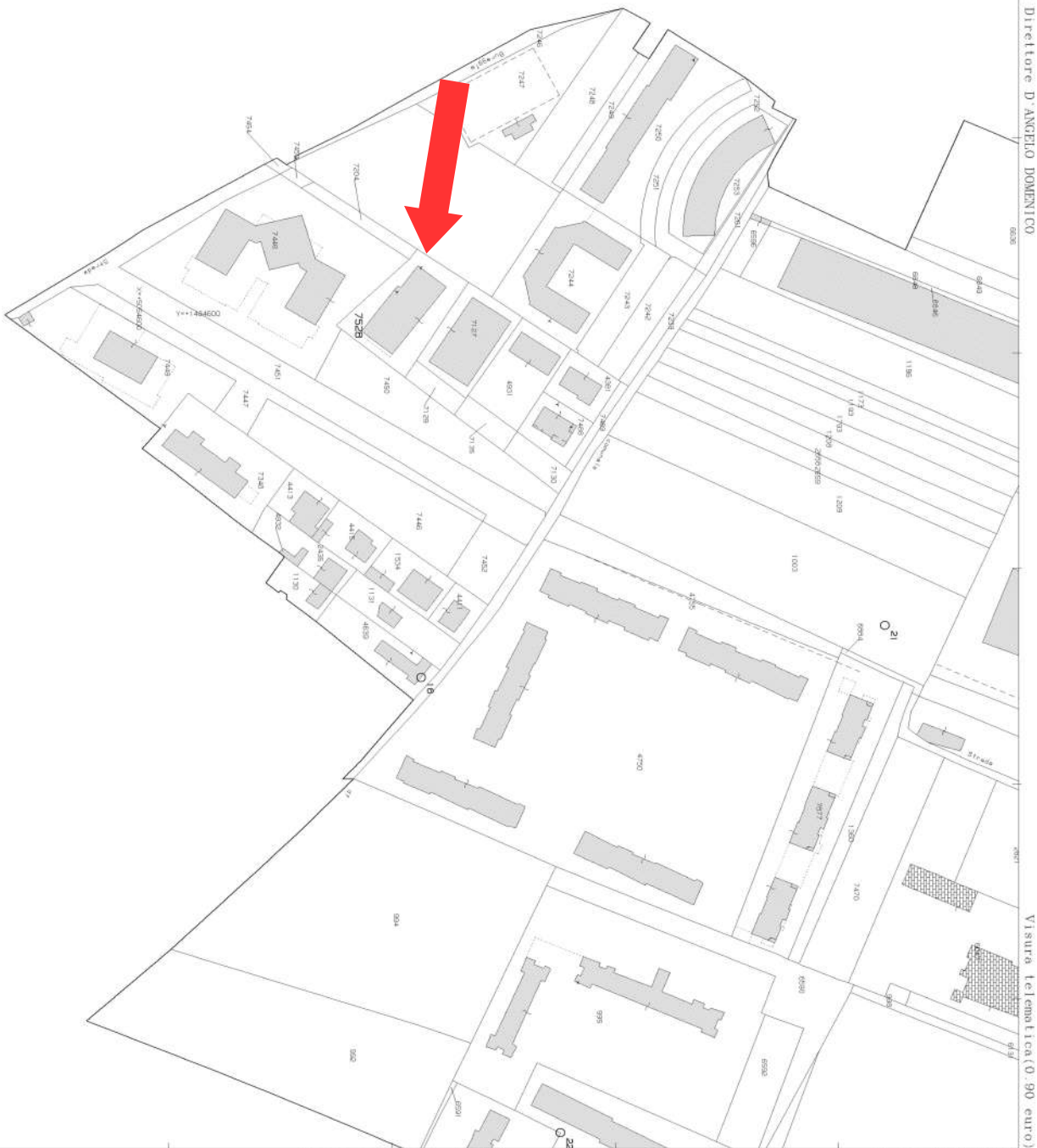

**Agenzia del Territorio
CATASTO FABBRICATI
Ufficio Provinciale di
Varese**

Dichiarazione protocollo n. VA0381609 del 21/11/2007

Planimetria di u.i.u. in Comune di **Gallarate**

Via Aleardo Aleardi

civ. SNC

Identificativi Catastali:

Sezione: **GA**

Foglio: **9**

Particella: **7528**

Subalterno: **501**

Compilata da:

De Giorgio Francesco

Iscritto all'albo:

Geometri

Prov. **Varese**

N. **3388**

Scheda n. **2**

Scala **1:500**

Catasto dei Fabbricati - Situazione al 27/09/2013 - Comune di GALLARATE(D869) - < Sezione Urbana: GA Foglio: 9 Particella: 7528 - Subalterno 501 -
VIA ALEARDO ALEARDI SNC piano: S1-T-1;

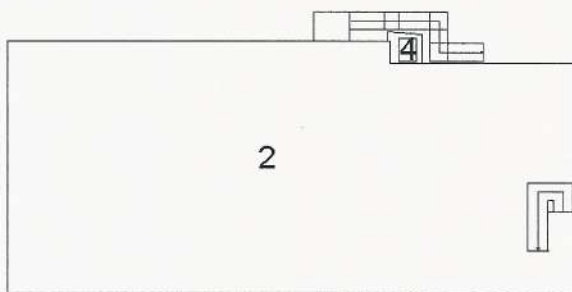

PIANO PRIMO



PIANO MEZZANINO

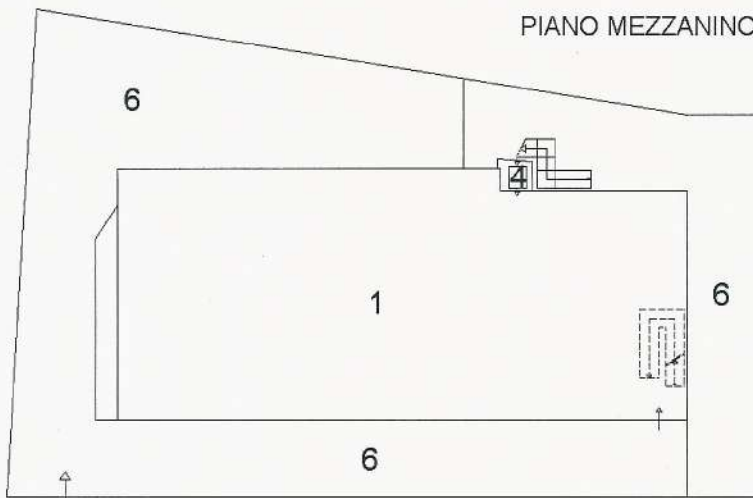

PIANO TERRA

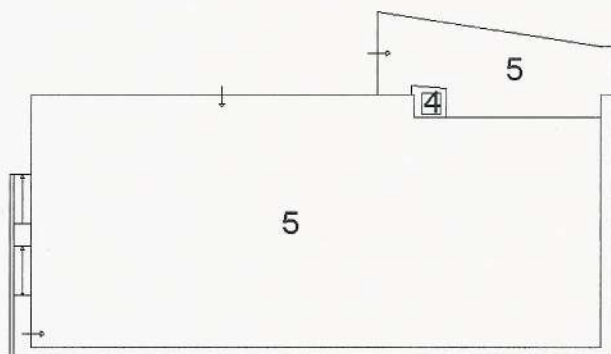

PIANO INTERRATO



Ultima Planimetria2 in atti

Data: 27/09/2013
Tot. schede: 2
Ultima Planimetria in atti

Stato dei Fabbricati - Situazione al 27/09/2013 - Comune di BUSTO ARSIZIO - Sezione Urbana: GA Foglio: 9 Particella: 7528 - Subg
ALEARDO ALEARDI SNC piano: S1-T-1;

n. 1 Scala 1: 200

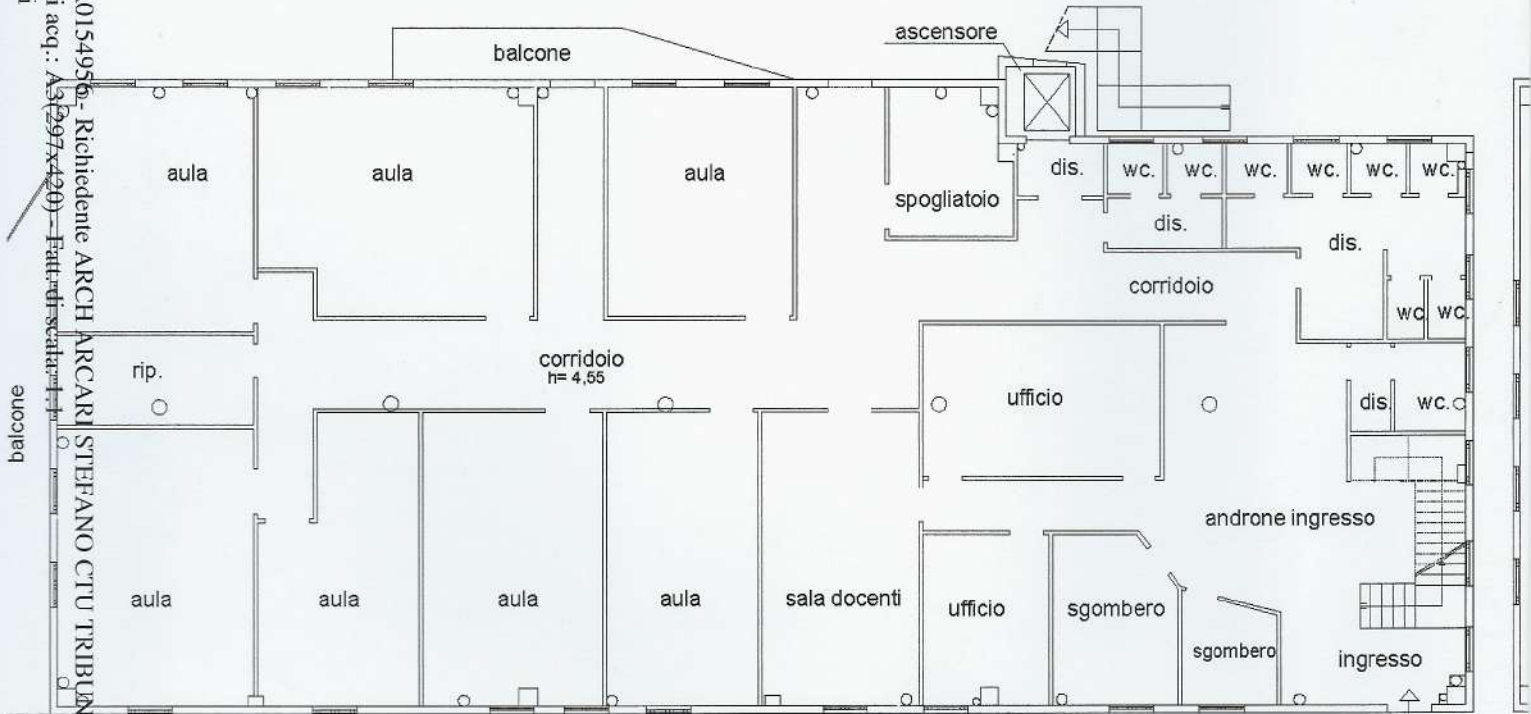

PIANO TERRA

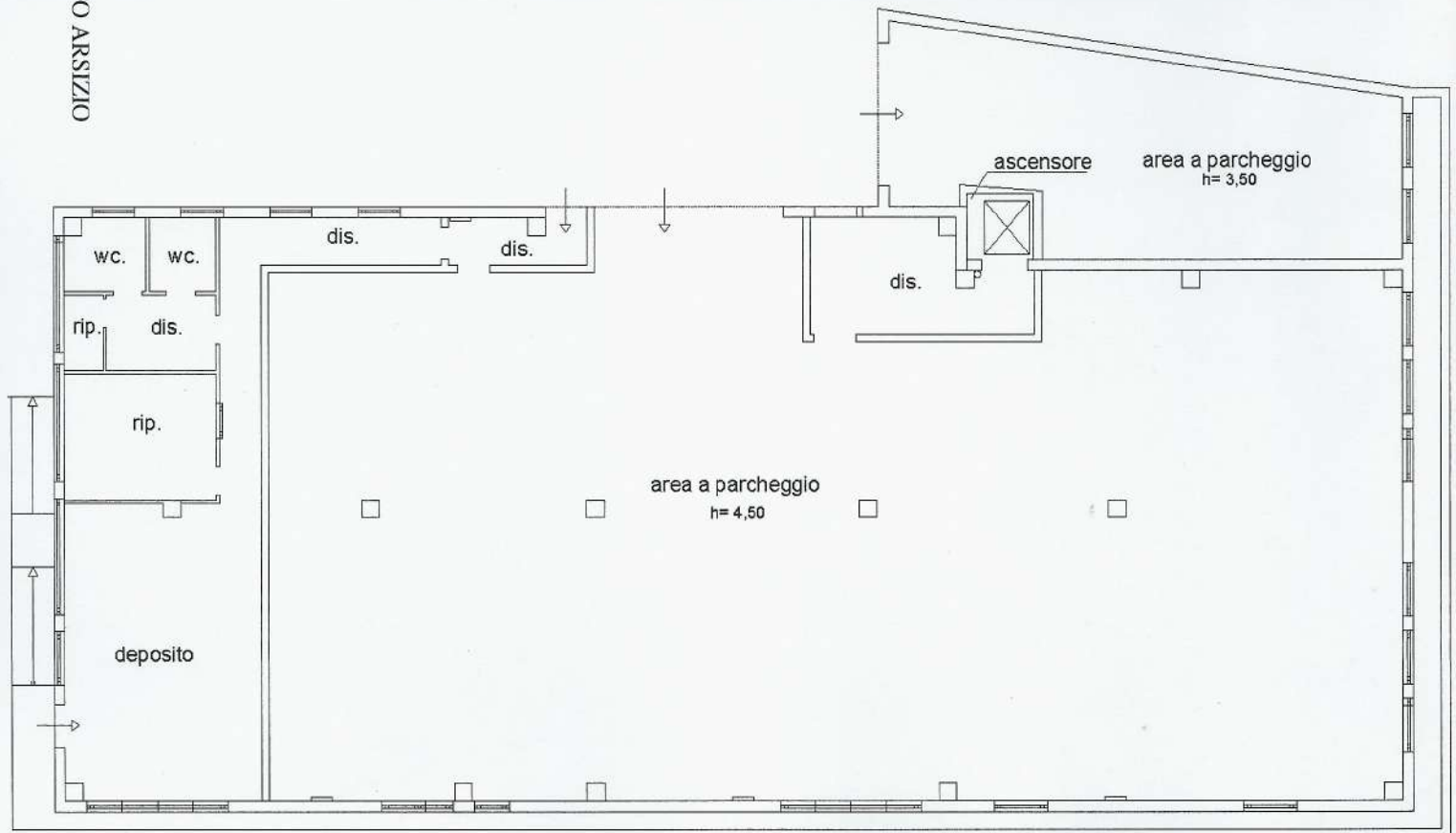

PIANO INTERRATO

balcone

VA0154956 - Richiedente ARCH ARCARI STEFANO CTU TRIBUNALE DI BUSTO ARSIZIO
Fonte di acq.: A3(297x420) - Fatti di scaturiti

9 del 21/11/2007
Itemo 501 >
allarate

civ. SNC

Identificativi Catastali:

Sezione: **GA**
Foglio: **9**
Particella: **7528**
Subalterno: **501**

Compilata da:
De Giorgio Francesco

Iscritto all'albo:
Geometri

Prov. **Varese**

N. **3388**

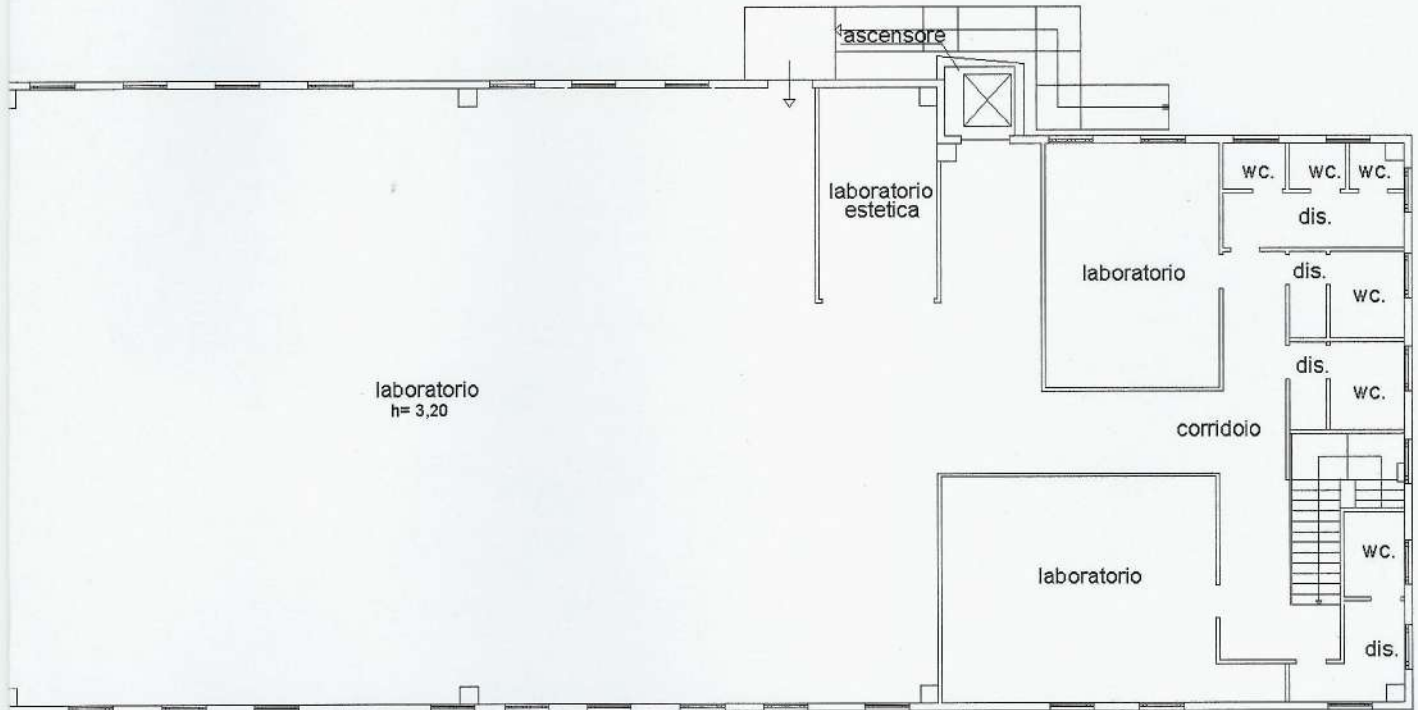

PIANO PRIMO

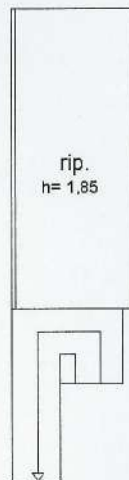

PIANO MEZZANO

