



MINISTERO DELLE FINANZE
DIREZIONE GENERALE DEL CATASTO E DEI SERVIZI TECNICI ERARIAI

1. n.
151

NUOVO CATASTO EDILIZIO URBANO

L. DECRETO LEGGE 11/01/1986 N. 42

Planimetria dell'immobile situato nel Comune di CASTIGLIONE OLONA Via CESARE BATTISTI n°42

Edificio [redacted]

Allegata alla dichiarazione presentata all'Ufficio Tecnico Erariale di VARESE

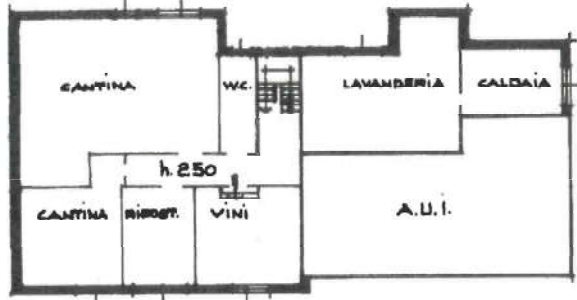

PIANO SEMINTERRATO

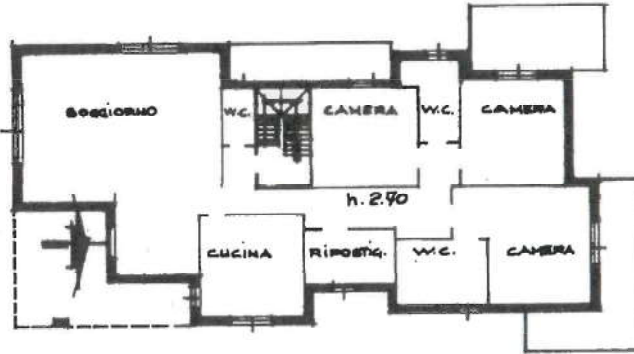

PIANO TERRENO



PIANO SOTTOTETTO

ORIENTAMENTO



SCALA DI 1:200

SPAZIO RISERVATO PER LE ANNOTAZIONI D'UFFICIO

DAI
PROV.

2076
CS
5
741
1

Compilata dal GEOM. FRANCO

(Tavola n. 1 - foglio 401/terzo)

BATTAINI

Iscritto all'Albo dei GEOMETRI
della Provincia di VARESE

DATA

Firma:

MODULI ANCI
F. n. 497



MINISTERO DELLE FINANZE
DIREZIONE GENERALE DEL CATASTO E DEI SERVIZI TECNICI ERARIALI

L. n.
150

NUOVO CATASTO EDILIZIO URBANO

R. DECRETO LEGGE 13 APRILE 1938 N. 1021

Planimetria dell'immobile situato nel Comune di CASTIGLIONE OLONA Via CESARE BATTISTI n° 42

Ditta [REDACTED]

Allegata alla dichiarazione presentata all'Ufficio Tecnico Erariale di VARESE

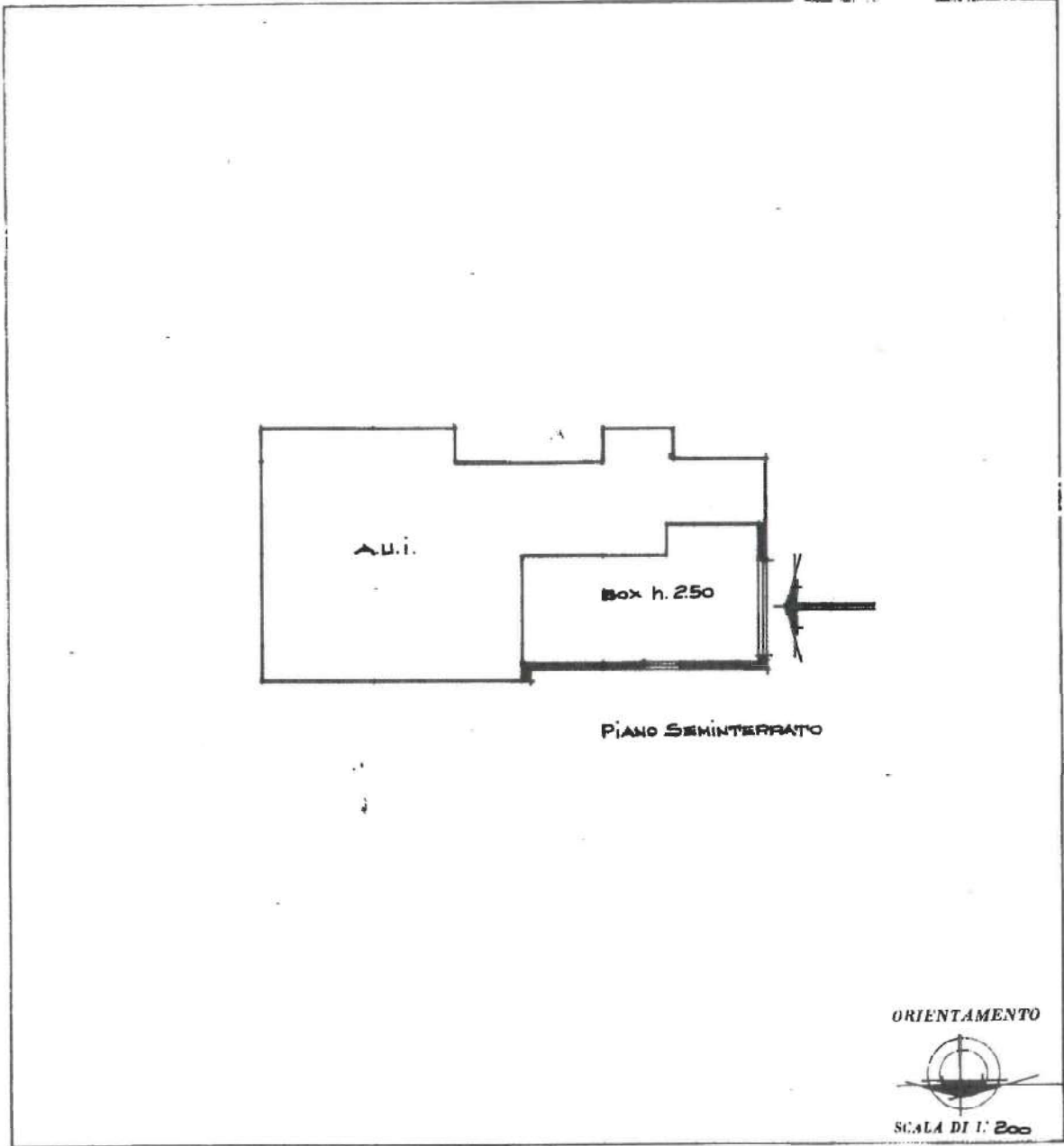

| SPAZIO RISERVATO PER LE ANNOTAZIONI D'UFFICIO | |
|---|------|
| DATA | 1987 |
| PROT. N. | 420 |
| | CS |
| | 5 |
| | 411 |
| | 2 |

Compilata dal GEOM. FRANCO
BATTAINI
(Titol. sost. componente del terreno)
Iscritto all'Albo dei GEOMETRI
della Provincia di VARESE n° 1625
DATA
Firma: *Battaini Franco*

1/2000 01

Catasto dei Pubblici - Situazione al 02/05/2023 - Comune di CASTIGLIONE OLONA(C300) - < Sez. urbana CS - Foglio 5 - Particella 711 - Subalterno 2 >
Via CESARE BATTISTI n. 42 Piano S1

Firmato Da: [REDACTED] NG CA 3 Serial#: 4f5286db2345dd06bfff86e96f75b77

**Agenzia del Territorio
CATASTO FABBRICATI
Ufficio Provinciale di
Varese**

| | |
|--|----------------------|
| Dichiarazione protocollo n. VA0296670 del 08/10/2010 | |
| Planimetria di u.i.u. in Comune di Castiglione Olona | |
| Via Cesare Battisti civ. 42 | |
| Identificativi Catastali: | Compilata da: |
| Sezione: CS | Battaini Franco |
| Foglio: 5 | Iscritto all'albo: |
| Particella: 711 | Geometri |
| Subalterno: 501 | Prov. Varese N. 1626 |

Scheda n. 1 Scala 1:200



MINISTERO DELL'ECONOMIA
DIPARTIMENTO DEL TERRITORIO
CATASTO EDILIZIO URBANO (RD. 13-4-1939, n. 852)
Planimetria di u.i.u. in Comune di CASTIGLIONE OLONA via C. BATTISTI div. 62

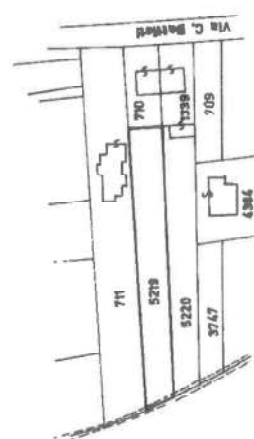
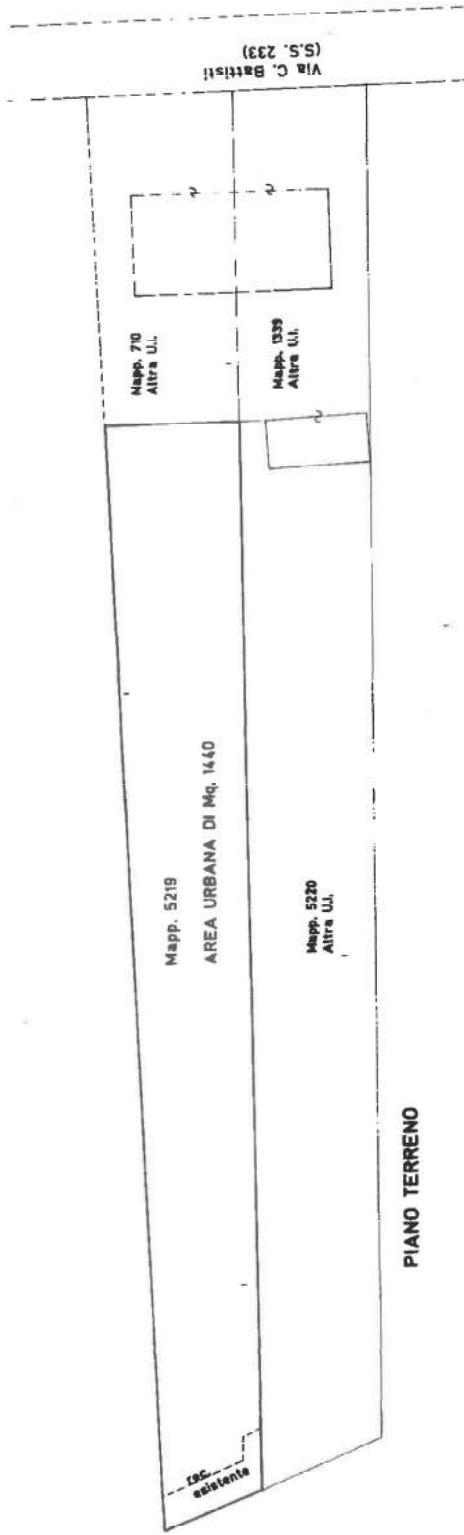

RISERVATO ALL'UFFICIO
18 MAG. 1997
A00134

Completata nel **DEMETRA** (libro coperto) come
iscritto all'albo del **DEMETRA**
della provincia di **VARESE**
data **21/04/1997** Firma *[Signature]*

Dichiarazione di N.C. Denuncia di variazione
Identificativi catastali
F. 5 n. 5219 sub.

Ultima planimetria in atti

MOD. AN (CEU)
LIRE
8000



MINISTERO DELLE FINANZE
DIPARTIMENTO DEL TERRITORIO
CATASTO EDILIZIO URBANO (RDL 13-4-1939, n. 652)

Planimetria di u.i.u. in Comune di CASTIGLIONE OLONA via C. BATTISTI civ. 42

MOD. AN
7/19/1997/800

Ultima planimetria in atti

Data presentazione: 19/05/1997 - Data: 02/05/2023 - n. T362349 - Richiedente: [REDACTED]

Totale schede: 1 - Formato di acquisizione: A3(297x420) - Formato stampa richiesto: A4(210x297)

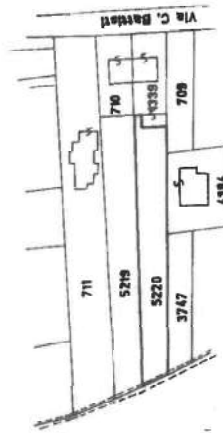
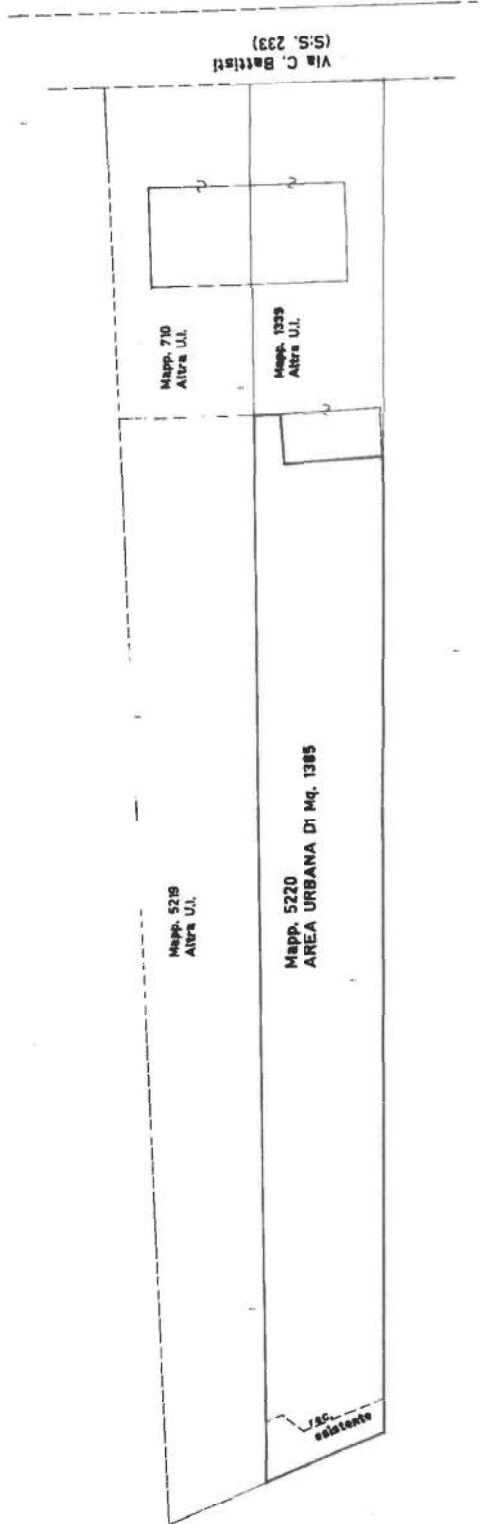

ESTRATTO DI MAPPA C.T.
COMUNE DI CASTIGLIONE OLONA
Fig. 5 Scala 1:2000

ORIENTAMENTO



SCALA DI 1:500

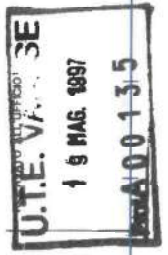

Completata dal **GEOMETRA** [REDACTED]
Titolo catastale e urbanistico

Identificativi catastali
 n. 5220 sub. [REDACTED]

iscritto all'elenco dei **SECONDEME** della provincia di **VARESE** data **24/06/1997** Firma **[Signature]**

Dichiarazione di N.C. Denuncia di variazione

Pr. 5220 sub. [REDACTED] Piano 01

Catasto dei Fabbricati - Situazione al 02/05/2023 - Comune di CASTIGLIONE OLONA(C300) - < Sez. urbana CS - Foglio 5 - Particella 5220 - Subalterno >

VIA CESARE BATTISTI n. 42 Piano T

NG CA 3 Serial#: 4f5286db2345dd06fbff86e96f75b77

Firmato Da [REDACTED]