



MODELLO UNICO INFORMATICO DI AGGIORNAMENTO DEGLI ATTI CATASTALI
ACCERTAMENTO DELLA PROPRIETA' IMMOBILIARE URBANA

mod. D1

Quadro A Dichiarazione di fabbricato urbano o nuova costruzione presentata ai sensi dell'art. 28 del RDL 13 aprile 1939, n. 652							
Tipo Mappale n. 1991 del 07/01/2009		Data n. 1 di 1		Unita' a destinazione ordinaria n.			
Causale: Nuova Costruzione				speciale e particolare n. 1			
Insediamenti n. 1				totali in costruzione n. 1			
Documenti allegati: Mod. 1N parte I n.		Mod. 2N parte I n. 1		planimetrie n. 1			
Mod. 1N parte II n.		Mod. 2N parte II n. 2		pagine elaborato planimetrico n.			

Quadro I Ditta da intestare:							
Denominazione				Sede legale		Prov. Codice Fiscale	
A.A.M.M. DI SACCO ANGELO & C. S.N.C.				Rodì Garganico		FG 03027710716	
N. titolo reg. rif.		Titolo e Natura del possesso o godimento				Quota	
1 18		Omri l/l					
Cognome		Nome		Comune di nascita		Prov. Data di nati. Sesso Codice Fiscale	
D'addato		Mario		Carpino		FG 02/03/1946 F DDDMRA46C42B829F	
N. titolo reg. rif.		Titolo e Natura del possesso o godimento				Quota	
2 01		Proprietà IN REGIME DI COMUNIONE DEI BENI				1/ 2	
Cognome		Nome		Comune di nascita		Prov. Data di nati. Anno Codice Fiscale	
Bacco		Angelo		Carpino		FG 18/07/1939 M SCCNGI19L1510329F	
N. titolo reg. rif.		Titolo e Natura del possesso o godimento				Quota	
3 01		Proprietà IN REGIME DI COMUNIONE DEI BENI				1/ 2	

Quadro U Unita' Immobiliari													
Riferimenti Catastali				Utilita' Comuni Censibili				Dati di Classamento Proposti					
N. Part. spec. Intirico	Oper.	Sec.	Foglio Particella Sub.	Op.	Sei.	Foglio Particella Sub.	Z.C.	Cat. Piano	Cl. Superf. cat. Scala	Comm. Interes.	Superf. cat. Letto	Scelta F. (N/2) Fian. Edificio	
1	C	1	1765				U	D8			17.432,00	81	81
contrada pantanello SN								S1-T 1-2					

Quadro D Note Relative al Documento e Relazione Tecnica
I lavori sono stati ultimati in data 02/02/2009, il sig. sacco angelo firma il documento in qualita' di amministratore unico della societa' a.a.m.m. di sacco angelo & c.

- Dichiaro di non essere nella condizione di impazzimento o evocata dall'esercizio della professione.
- Dichiaro di effettuare la presentazione del presente atto su incarico di: A.A.M.M. DI SACCO ANGELO E C. S.N.C. quale soggetto obbligato, residente in: RODI GARGANICO (FG) - CONTRADA PANTANELLO n. SN c.a.p. 71012
- Dichiaro che il presente modello unico informativo di aggiornamento degli atti catastali è conforme ai documenti cartacei in originale sottoscritti da me medesimo e dal soggetto obbligato.
Il Tecnico: Ing. ANGELICCHIO FRANCESCO ALBO DEGLI INGEGNERI DELLA PROVINCIA DI FOGGIA n. 1380 Codice Fiscale: NGLFNC62L28D643Y



MODELLO UNICO INFORMATICO DI AGGIORNAMENTO DEGLI ATTI CATASTALI
ACCERTAMENTO DELLA PROPRIETA' IMMOBILIARE URBANA

mod. D1

Ricevuto all'Ufficio	Data _____	Protocollo _____
Verifica eseguita in data	Esiguita la registrazione	Notifica eseguita in data
_____	_____	_____
_____	_____	_____
Firmatario	Firmatario	Firmatario

ACCERTAMENTO DELLA PROPRIETA' IMMOBILIARE URBANA
DICHIARAZIONE DI IMMOBILI URBANI compresi nell'art.16 della legge 1349/39

mod. 2NB - parte I

<p>A Riferimenti Catastrali del Fabbricato</p> <p>C.T. Sez. _____ foglio <u>1</u> ple. <u>1765</u></p> <p>C.E.U. Sez. _____ foglio <u>1</u> pla. <u>1765</u> sub _____</p>	<p>F Sistemazioni Esterne</p> <p>1. PAVIMENTAZIONI</p> <p>Pavimenti: <u>ASFALTO</u></p> <p>Parcheggi: <u>TERRA BATTUTA</u></p> <p>2. SPAZI A VERDE</p> <p><u>AIUOLA</u></p> <p>3. RECINZIONI</p> <p>Altezza media _____ cm <u>200</u></p> <p>Realizzate in <u>BETE METALLICA</u></p> <p>4. ACCESSO CUSTOMITO CON:</p> <p><u>CANCELLI IN FERRO</u></p> <p>5. ALTRO</p> <p>_____</p> <p>_____</p>
<p>B Riferimenti Temporali (1)</p> <p>Anno _____</p> <p>Di costruzione <u>2000</u> Di ristrutturazione totale _____</p>	
<p>C Azienda (2)</p> <p><u>CENTRO BENESSERE</u></p> <p>_____</p> <p>Articolata in n. <u>2</u> fabbricati</p> <p>Comprende n. _____ unità a destinazione ordinaria.</p>	
<p>D Collegamenti con Infrastrutture</p> <p>Serviti da:</p> <p><input type="checkbox"/> Raccordo ferroviario</p> <p><input type="checkbox"/> Autostrada a Km. _____ con sviccolo riservato <input type="checkbox"/></p> <p><input type="checkbox"/> Strada principale a Km. _____</p> <p><input type="checkbox"/> Scale sottilive</p> <p><input type="checkbox"/> Scale semoportate</p> <p><input type="checkbox"/> Altro _____</p>	
<p>E Impianti Generali e di Sicurezza</p> <p><input type="checkbox"/> Fess a ponte fino a ton. _____</p> <p><input type="checkbox"/> Depurazione nell'azienda <input type="checkbox"/></p> <p>comunitaria <input type="checkbox"/></p> <p><input type="checkbox"/> Abbattimento fumi</p> <p><input type="checkbox"/> Antincendio Uscite di sicurezza <input type="checkbox"/></p> <p>Scale di emergenza <input type="checkbox"/></p> <p><input type="checkbox"/> Anti - intrusione con i: _____</p> <p><input type="checkbox"/> Altro _____</p>	
	<p>G Dati Metrici Totali dell'Azienda</p> <p>1. AREA TOTALE LORDA m² <u>3.472</u></p> <p>della quale - coperta (escluso tettoie) m² <u>591</u></p> <p>- tettoie m² _____</p> <p>- deposito materiali, verche, ecc. m² _____</p> <p>- passaggi e piazzali di manovra m² <u>228</u></p> <p>- parcheggio: m² <u>300</u> posti a. <u>25</u></p> <p>- a verde m² <u>1.511</u></p> <p>2. VOLUME TOTALE: m³ <u>4.314</u></p>
<p>(1) ove i fabbricati siano stati edificati in epoche diverse, i singoli riferimenti temporali devono essere indicati nella parte II del modello</p> <p>(2) fabbrica di...o stabilimento per la produzione di...oppure teatro, cinema-grafio, albergo, oppure ospedale, ist. di credito ecc.</p>	

mod. INB - parte I

ACCERTAMENTO DELLA PROPRIETA' IMMOBILIARE URBANA
DICHIARAZIONE DI IMMOBILI URBANI compresi nell'art.10 della legge 1249/39

H Elementi Ediziali Utilizzati per la Destinazione della Rendita Catastale Proposta
 con Riferimento all' Epoca Censuaria 1988/89

I. VALUTAZIONE SOMMARIAMENTE SULLA BASE DI ELEMENTI COMPARATIVI DI VALORE O DI COSTO

Area fabbric.	Tipologia	Destinazione	Consistenza m ² - m ³ (3)	Valori Unitari €/m ² - €/m ³	Valori Complessivi €
A	C.A.	CEN.BEN. (P.SI-T-I)	1.766	420,00	741.720
A	C.A.	TERRAZZO C.B. (P.I)	605	120,00	72.600
B	MURATURA	POZZO	7	120,00	840
C	TERRENO	AREA DI SEDIME ATTR	3.472	15,00	52.080
D	METALLO	RECINZIONE	270	16,00	4.320

2. VALUTAZIONI SOMMARIAMENTE SULLA BASE DI METODOLOGIE DIVERSE DA QUELLE INDICATE AL PUNTO (I), PER IMMOBILI DI AZIENDE A DESTINAZIONE SINGOLARE (area, ecc. ...)

VALORE COMPLESSIVO (v.c.) Vc = € 871,6 **(in Mg)**

3. RENDITA CATASTALE PROPOSTA
 La rendita catastale è determinata applicando, al valore di mercato determinato, in Mg di €, il più probabile saggio di fertilità V calcolato al lordo delle imposte, scelto fra quelli che il mercato indica in rapporto alla specifica ubicazione e destinazione.

$R.C. = V_c \text{ (in Mg. di €)} \times 0,0200 \text{ (4)} = € 17,4 \quad c.t. = € 17.432,00 \text{ (5)}$

(3) precisare l'epoca censuaria di riferimento delle rendite catastali; (4) richiamare i riferimenti pianivisivi;
 (5) la consistenza deve riferirsi ai valori unitari scelti; (6) il valore deve essere arrotondato alle migliaia di euro.

IL TECNICO	IL DICHIARANTE	Riservato all' Ufficio	Partita n. _____
data _____	data _____	Prot. n. _____	Suma n. _____
Firma e timbro _____	Firma _____	L' incaricato _____	



**ACCERTAMENTO DELLA PROPRIETA' IMMOBILIARE URBANA
 CONSISTENZA E CARATTERISTICHE DEGLI IMMOBILI DELL'AZIENDA**

mod. 2NB - parte II

<p>A Riferimenti Grafici del Corpo di Fabbrica</p> <p>Numero o lettera di riferimento alla planimetria generale A</p> <p>Numero/i della/e planimetria/e rappresentata/e: 4</p>	<p>G Caratteristiche Costruttive</p> <table style="width:100%;"> <tr> <td><input type="checkbox"/> Muratura</td> <td><input type="checkbox"/> Elementi prefabbricati pesanti</td> </tr> <tr> <td><input checked="" type="checkbox"/> Cemento-armato</td> <td><input type="checkbox"/> Elementi prefabbricati leggeri</td> </tr> <tr> <td><input type="checkbox"/> Ferro</td> <td><input type="checkbox"/> Altro _____</td> </tr> </table>	<input type="checkbox"/> Muratura	<input type="checkbox"/> Elementi prefabbricati pesanti	<input checked="" type="checkbox"/> Cemento-armato	<input type="checkbox"/> Elementi prefabbricati leggeri	<input type="checkbox"/> Ferro	<input type="checkbox"/> Altro _____										
<input type="checkbox"/> Muratura	<input type="checkbox"/> Elementi prefabbricati pesanti																
<input checked="" type="checkbox"/> Cemento-armato	<input type="checkbox"/> Elementi prefabbricati leggeri																
<input type="checkbox"/> Ferro	<input type="checkbox"/> Altro _____																
<p>B Riferimenti di Mappa del Corpo di Fabbrica</p> <p>Sez. _____ Foglio 1 Particella 1765 sub. _____ Sez. _____ Foglio _____ Particella _____ sub. _____</p>	<p>H Copertura</p> <table style="width:100%;"> <tr> <td><input type="checkbox"/> A tetto</td> <td><input type="checkbox"/> Ferro</td> </tr> <tr> <td><input checked="" type="checkbox"/> Piana</td> <td><input type="checkbox"/> Cemento armato</td> </tr> <tr> <td><input type="checkbox"/> Shed</td> <td><input checked="" type="checkbox"/> Mista con laterali</td> </tr> <tr> <td><input type="checkbox"/> A volta</td> <td><input type="checkbox"/> Legno</td> </tr> <tr> <td><input type="checkbox"/> Altro _____</td> <td></td> </tr> </table>	<input type="checkbox"/> A tetto	<input type="checkbox"/> Ferro	<input checked="" type="checkbox"/> Piana	<input type="checkbox"/> Cemento armato	<input type="checkbox"/> Shed	<input checked="" type="checkbox"/> Mista con laterali	<input type="checkbox"/> A volta	<input type="checkbox"/> Legno	<input type="checkbox"/> Altro _____							
<input type="checkbox"/> A tetto	<input type="checkbox"/> Ferro																
<input checked="" type="checkbox"/> Piana	<input type="checkbox"/> Cemento armato																
<input type="checkbox"/> Shed	<input checked="" type="checkbox"/> Mista con laterali																
<input type="checkbox"/> A volta	<input type="checkbox"/> Legno																
<input type="checkbox"/> Altro _____																	
<p>C Destinazione Principale d'Uso</p> <p>CENTRO BENESSERE</p>	<p>I Altri Elementi Costruttivi e di Finitura</p> <p>Solai: LATERO CEMENTO</p> <p>Tangonature: MURATURA DI LATERIZI</p> <p>Finiture, luci, porte: ALLUMINIO</p> <p>Pavimentazione prevalente: GRES</p> <p>Rifinitura esterna possibile: INTONACO</p> <p>Numero e dotazioni servizi igienici: 15</p>																
<p>D Riferimenti Temporal (1)</p> <p>Anno: Di costruzione: 2009 Di ristrutturazione totale: _____</p>	<p>L Locali Aventi Particolari Destinazioni (abitati nel fabbricato)</p> <table style="width:100%;"> <tr> <td>Per ricevute provvi. di opera</td> <td>m² _____</td> <td>Mensa</td> <td>m² _____</td> </tr> <tr> <td>Pronto soccorso</td> <td>m² _____</td> <td>Locali di ritrovo</td> <td>m² _____</td> </tr> <tr> <td>Direzione tecnica</td> <td>m² _____</td> <td>Custodie</td> <td>m² _____</td> </tr> <tr> <td>Direzione amministrativa</td> <td>m² _____</td> <td>(altre)</td> <td>m² _____</td> </tr> </table>	Per ricevute provvi. di opera	m ² _____	Mensa	m ² _____	Pronto soccorso	m ² _____	Locali di ritrovo	m ² _____	Direzione tecnica	m ² _____	Custodie	m ² _____	Direzione amministrativa	m ² _____	(altre)	m ² _____
Per ricevute provvi. di opera	m ² _____	Mensa	m ² _____														
Pronto soccorso	m ² _____	Locali di ritrovo	m ² _____														
Direzione tecnica	m ² _____	Custodie	m ² _____														
Direzione amministrativa	m ² _____	(altre)	m ² _____														
<p>E Impianti Stabilmente Infissi (2)</p> <p>_____</p> <p>_____</p> <p>_____</p> <p>_____</p> <p>_____</p> <p>_____</p>	<p>M Dati Metrici</p> <table style="width:100%;"> <tr> <td>Piani fuori terra</td> <td style="text-align: right;">n. 2</td> </tr> <tr> <td>Piani entro terra o seminterrati</td> <td style="text-align: right;">n. 1</td> </tr> <tr> <td>Superficie coperta</td> <td style="text-align: right;">m² 591</td> </tr> <tr> <td>Superficie totale sviluppata (lorda)</td> <td style="text-align: right;">m² 2379</td> </tr> <tr> <td>Volume totale (v.p.p.)</td> <td style="text-align: right;">m³ 4314</td> </tr> </table>	Piani fuori terra	n. 2	Piani entro terra o seminterrati	n. 1	Superficie coperta	m ² 591	Superficie totale sviluppata (lorda)	m ² 2379	Volume totale (v.p.p.)	m ³ 4314						
Piani fuori terra	n. 2																
Piani entro terra o seminterrati	n. 1																
Superficie coperta	m ² 591																
Superficie totale sviluppata (lorda)	m ² 2379																
Volume totale (v.p.p.)	m ³ 4314																
<p>F Note Particolari (3)</p> <p>L'EDIFICIO E' COSTITUITO DA UN PSI, PT, PL E IL P2 DI COPERTURA RAGGIUNGIBILE SOLTANTO CON L'ASCENSORE. IL PSI E IL PT SVILUPPANO MQ 1182 (50X7), IL PL MISURA MQ 583, IL P2 DI COPERTURA MISURA MQ 405, PER UN VOL. TOT. DI MC 4314.</p>	<p>Riservato all'Ufficio</p> <p>Prot. n. _____ Partita n. _____</p> <p>Scat. n. _____</p> <p>L'incaricato _____</p>																
<p>IL TECNICO _____ IL DICHIARANTE _____</p> <p>data _____ data _____</p> <p>Firma e timbro _____ Firma _____</p>																	



**ACCERTAMENTO DELLA PROPRIETA' IMMOBILIARE URBANA
CONSISTENZA E CARATTERISTICHE DEGLI IMMOBILI DELL'AZIENDA**

mod. ZNB - parte II

A) Riferimenti Grafici del Corpo di Fabbrica Numero o lettera di riferimento alla planimetria generale R _____ Numero/i della/e planimetria/e rappresentata/e: _____	G) Caratteristiche Costruttive <input checked="" type="checkbox"/> Muratura <input type="checkbox"/> Elementi prefabbricati pesanti <input type="checkbox"/> Cemento armato <input type="checkbox"/> Elementi prefabbricati leggeri <input type="checkbox"/> Ferro <input type="checkbox"/> Altro _____
B) Riferimenti di Mappa del Corpo di Fabbrica Sez. _____ Foglio <u>1</u> Particella <u>1785</u> sub. _____ Sez. _____ Foglio _____ Particella _____ sub. _____	H) Copertura <input type="checkbox"/> A tetto <input type="checkbox"/> Ferro <input type="checkbox"/> Piana <input type="checkbox"/> Cemento armato <input type="checkbox"/> Shed <input type="checkbox"/> Misti con laterizi <input type="checkbox"/> A volta <input type="checkbox"/> Legno <input checked="" type="checkbox"/> Altro PRIVO DI COPERTURA
C) Destinazione Principale d'Uso POZZO	I) Altri Elementi Costruttivi e di Finitura Solai _____ Tamponature MURATURA Finestre, luci, porte _____ Pavimentazione prevalente _____ Rifinitura esterna prevalente _____ Numero e dotazioni servizi igienici _____
D) Riferimenti Temporali (1) Anno: _____ Di costruzione <u>2009</u> Di ristrutturazione totale _____	L) Locali Aventi Peculiarità Destinazioni (esistenti nel fabbricato) Per ricovero provv. di operai m ² _____ Menas m ² _____ Pronto-soccorso m ² _____ Locali di ritrovo m ² _____ Direzione tecnica m ² _____ Cantina m ² _____ Direzione amministrativa m ² _____ (altro) m ² _____
E) Impianti Stabilimento Infissi (2) _____ _____ _____ _____ _____	M) Dati Metrici Piani fuori terra n. _____ Piani entro terra o seminterrati n. <u>1</u> Superficie coperta m ² <u>7</u> Superficie totale sviluppata (lorda) m ² <u>7</u> Volume totale (v.p.p.) m ³ <u>21</u>
F) Note Particolari (3) TRATTASI DI UN POZZO RECINTATO DA UNA MURATURA IN PIETRE PRIVO DI COPERTURA.	Riservato all'Ufficio Prot. n. _____ Partita n. _____ Busta n. _____ L'incaricato _____
IL TECNICO _____ data _____ Firma e timbro _____	IL DICHIARANTE _____ data _____ Firma _____

Corpo "A" Centro benessere
 PIANO PRIMO SOTTOSTRADA
 H = m 3,00

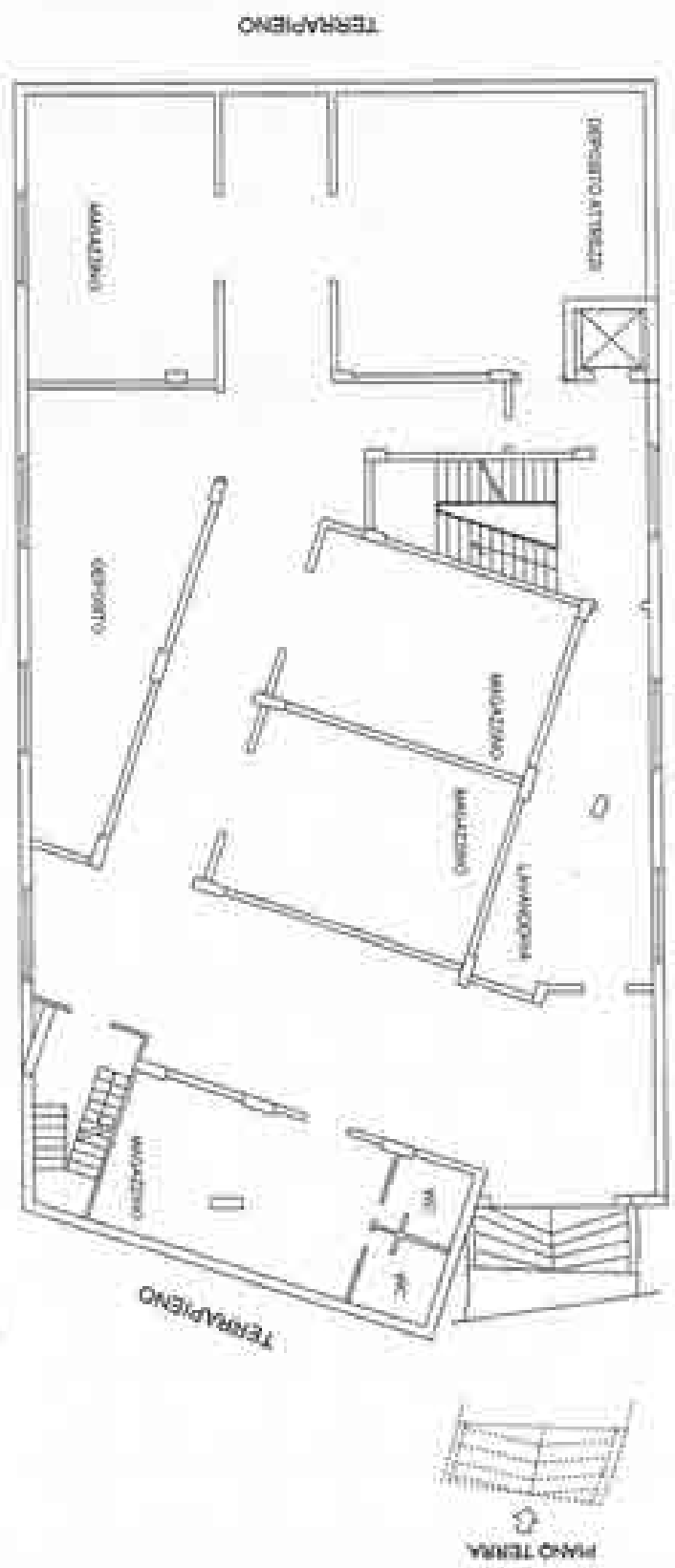

Bozza n. 2 Scala 1:200

Agente del Territorio
 Ufficio Provinciale di
 Foggia
CATASTO FABBRICATI

Completata dal Architetto Francesco Ingrosso all'Albo Ingegneri Prov. Foggia n. 1380	IDENTIFICAZIONE CATASTALE: Regione: Foglio: 1 Particella: 1765 Subalterno:
017. 88	Piantina di P. 1. n. 15 comma di Rodi Gargano Contada Farsaglia

Corpo "A" Centro benessere
PIANO TERRA
 H = m 3,50

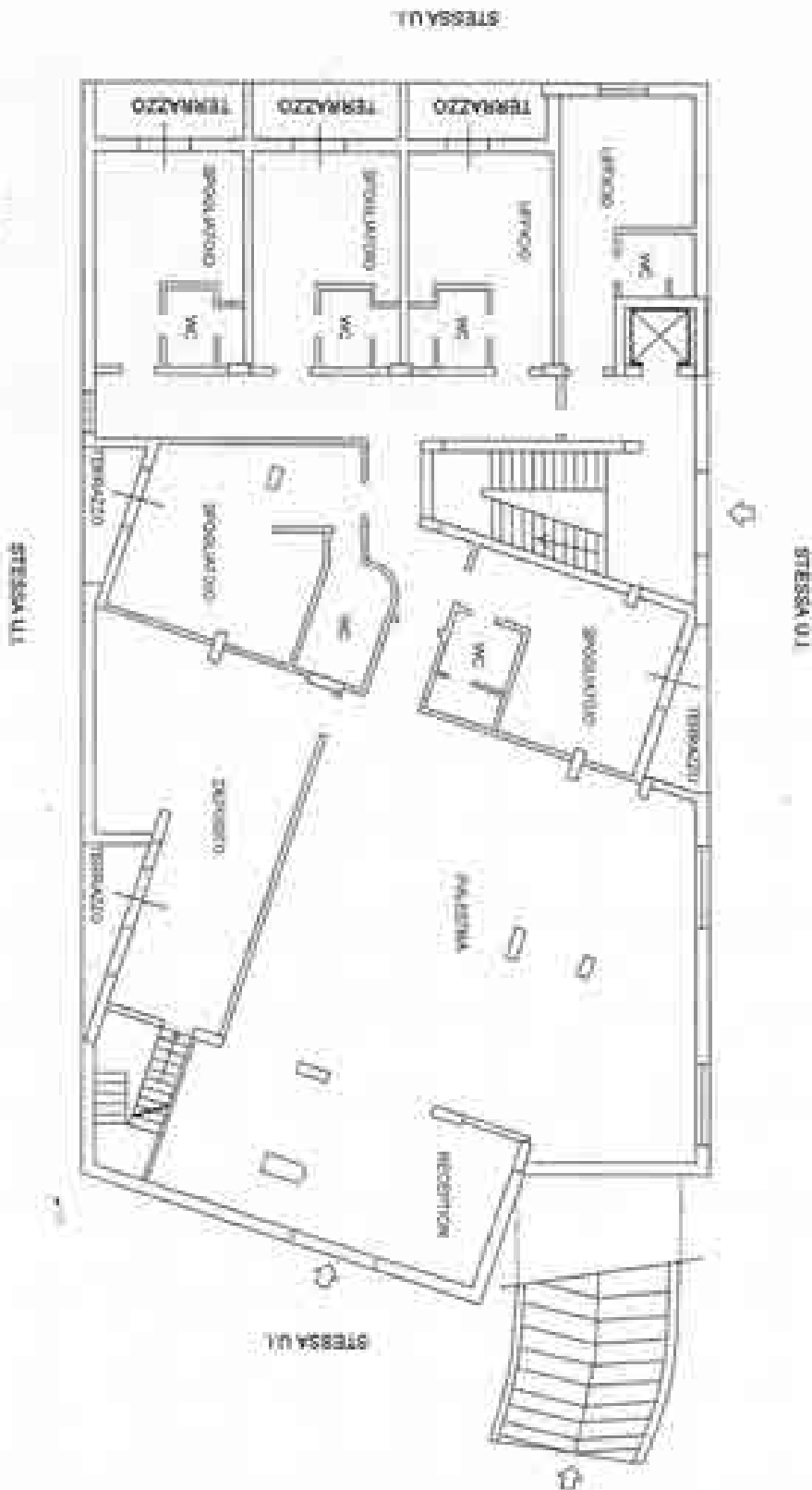

Scalata n. 3 Scala 1:200

Agenda del Territorio
 Ufficio Provinciale di
CATASTO FABBRICATI
 Foglia

Distribuzione protocollo n. del Primitiva di n. n. in Comune di Pod. Serrano Contrada Pannellia	Identificativi Catastrali: Baroni: Foglio: 1 Particelle: 1765 Subalterno:
Completata da: Ing. Guido Francesco Ing. Guido M. N. B. P. Ing. Guido M. N. B. P.	Per: Foglia N. 1280

44-58

Corpo "A" Centro benessere

PIANO PRIMO

H = m 3,0



ESATTA N. 4 - Scala 1:200

Agenda del Territorio
CATASTO FABBRICATI
 Ufficio Provinciale di
Foggia

Dichiarazione protocollo n. Pianimetria di P.R.U. in Comune di Rodi Garganico Contada Pantanella	IDENTIFICATIVA CATASTALE: Foglio: 1 Particella: 1785 Subalterno:	Compilata da: Ing. Felice Francesco Ing. Roberto All'Alba Ingegneri Foro Foggia	M. 1386
--	---	---	---------



Corpo "A" Centro benessere
 PIANO SECONDO (Copertura)



Scala n. 5
 Foglio 1:200

Ufficio Provinciale di
CATASTO FABBRICATI
 Agenzia del Territorio
 Foglia

Determinazione protocollo n. _____ del _____ Pianificata di n. s.r.l. in Comune di Rodi Garganico Contrada Pantanella	IDENTIFICAZIONE CATASTALE: Sezione: Foglio: 1 Particella: 1765 Subalterno: _____	Completata dal: Architetto Francesco Tarento all. n. 100: Ingegnere Geom. Foglia n. 1300
--	--	---



STESSA UT.

STESSA UT.

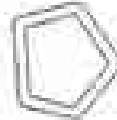

STESSA UT.

STESSA UT.

PIANO TERRA
POZZO
Corpo "B"

Scala n. 5 Foglia 1:200

Ufficio Provinciale di
CATASTO FABBRICATI
Foglia
Agenzia del Territorio

Copia di: Foglio I Particella 1765 Subalterno: Foglia N. 1380	Identificativa Catastale: Regione: Foglio I Particella 1765 Subalterno:
del Comune di Mont. Sargento Contrada Fontanella	Dichiarazione protocollo n. Piantarella di n. 1.0. da Comune di Mont. Sargento 1978



ACCERTAMENTO DELLA PROPRIETA' IMMOBILIARE URBANA

mod. D)

Quadro A Dichiarazione di fabbricata urbana o nuova costruzione presentata ai sensi dell'art. 29 del R.D.L. 13 aprile 1939, n. 452						
Tipo Mappale n. 248037 del 11/08/2008		Ora n. 1 di 1		Unita' a destinazione ordinaria n. 1		
Causale: Nuova Costruzione				speciale e particolare n. 1		
Intensita' n. 1				totali in costruzione n. 1		
Documenti allegati Mod. (N parte I) n. 1		Mod. (2N parte I) n. 1		planimetria n. 1		
Mod. (N parte II) n. 1		Mod. (2N parte II) n. 1		pagine elaborate planimetriche n. 1		

Quadro I Ditta da intestare:						
Cognome		Nome		Comune di nascita		Prov. Data di nati. Sesso
Sacco		Angelo		Carpino		FG 15/07/1939 M SCCNGL39L158829F
N. Iscrizione reg. (n. / Titolo e Natura del possesso o godimento)						Quota
1 01 - Proprietà						1000/ 1000
Denominazione				Sede legale		Prov. Codice Fiscale
A.s.n.c. Di Sacco Angelo & C. S.n.c.				Rodi Garganico		FG 05027730710
N. Iscrizione reg. (n. / Titolo e Natura del possesso o godimento)						Quota
2 10 - Quota 1/1						



Quadro U Unità Immobiliari													
Riferimenti Catastrali				Utilità Comuni Censibili				Dati di Classamento Proposti					
N. Part. spez. Indiviso	Op. Int. Foglio	Particella Sub.	Op. Int. Foglio	Particella Sub.	Z.C.	Cl. Fin.	Cl. Cons. Superf. m ²	Scala	Interno	va.	Rendita f. (M/2N)	Fin. Lato	Fin. Edificio
1	C	1		1761		U	D2				66.124,00	SI	SI
centroda pantanella SN													
SI-T 1-1													

Quadro D | Note Relative al Documento e Relazione Tecnica

particella 1761 e' porzione di unita' unita di fatto con quella del C. 1 particella 1762 rendita attribuita alla porzione di unita' al soli fini fiscali, i lavori sono stati ultimati in data 08.09.08, si allega delega per la consegna del presente documento.

Il Dichiarante: **SACCO ANGELO**
 Residenza in: **RODI GARGANICO (FG) - C. DA PANTANELLA n. 5N c.a.p. 71012**

Il Tecnico: **Arch. DELLI MUTI FRANCESCO**
ALBO DEGLI ARCHITETTI DELLA PROVINCIA DI FOGGIA n. 570
 Codice Fiscale: **DLLFNC66E081158A**

Il Territorio all'Ufficio Verifica eseguita in data _____ _____ Tipografico	Data di registrazione  _____ Tipografico	Verifica eseguita in data _____ _____ Tipografico
--	--	---

7/8/2008

ACCERTAMENTO DELLA PROPRIETA' IMMOBILIARE URBANA
DICHIARAZIONE DI IMMOBILI URBANI compresi nell'art.10 della legge 1249/39

mod. INB - parte I

<p>A Riferimenti Catastrali del Fabbricato</p> <p>C.T. Sez. _____ foglio <u>1</u> pla. <u>1761</u></p> <p>C.I.U. Sez. _____ foglio <u>1</u> pla. <u>1761</u> sub _____</p> <hr/> <p>B Riferimenti Temporali (1)</p> <p>Anno:</p> <p>Di costruzione <u>2008</u> Di ristrutturazione totale _____</p> <hr/> <p>C Azienda (2)</p> <p><u>ALBERGO</u></p> <p>Articolata in n. <u>4</u> fabbricati</p> <p>Comprende: n. _____ unita' e destinazione edilizia _____</p> <hr/> <p>D Collegamenti con Infrastrutture</p> <p>Serviti da:</p> <p><input type="checkbox"/> Raccordo ferroviario</p> <p><input type="checkbox"/> Autostrada a Km. _____ con esonero riservato <input type="checkbox"/></p> <p><input checked="" type="checkbox"/> Strade principali a Km. <u>1</u></p> <p><input type="checkbox"/> Scalo marittimo</p> <p><input type="checkbox"/> Scalo aeroportuale</p> <p><input type="checkbox"/> Altro _____</p> <hr/> <p>E Impianti Generali e di Sicurezza</p> <p><input type="checkbox"/> Pesa a ponte fino a tonn. _____</p> <p><input type="checkbox"/> Depurazione: nell'azienda <input type="checkbox"/> comunitaria <input type="checkbox"/></p> <p><input type="checkbox"/> Abbattimento fumi</p> <p><input checked="" type="checkbox"/> Antincendio Uscite di sicurezza <input checked="" type="checkbox"/> Scale di emergenza <input checked="" type="checkbox"/></p> <p><input type="checkbox"/> Aazi - istruzione con: _____</p> <p><input type="checkbox"/> Altro _____</p>	<p>F Sistemazioni Esterne</p> <p>1. PAVIMENTAZIONI</p> <p>Piazze: <u>ASFALTO</u></p> <p>Parcheggi: <u>ASFALTO</u></p> <hr/> <p>2. SPAZI A VERDE</p> <p><u>AUOLE E GIARDINI</u></p> <hr/> <p>3. RECINZIONI</p> <p>Altezza media _____ cm. <u>200</u></p> <p>Realizzata in <u>MURO IN C.A. E RETE METALLICA</u></p> <hr/> <p>4. ACCESSO CUSTODITO CON:</p> <p><u>CANCELLI ELETTRICOMANDATI</u></p> <hr/> <p>5. ALTRO</p> <p>_____</p> <hr/> <p>G Dati Metrici Totali dell'Azienda</p> <p>1. AREA TOTALE LORDA m² <u>17.057</u></p> <p>della quale:</p> <ul style="list-style-type: none"> - coperta (escluso tettoia) m² <u>1.800</u> + tettoia m² _____ - deposito materiali, vasche, ecc. m² <u>425</u> - passaggi e piazzali di manovra m² <u>2.319</u> + parcheggio m² <u>1.210</u> posti n. <u>80</u> - a verde m² <u>11.303</u> <p>2. VOLUME TOTALE: m³ <u>12.193</u></p>
--	--

(1) ove i fabbricati siano stati edificati in epoche diverse, i singoli riferimenti temporali devono essere indicati nella parte II del modello

(2) fabbrica di...o stabilimento per la produzione di...appare terno, cinematografico, albergo, oppure ospedale, ist. di credito ecc.

ACCERTAMENTO DELLA PROPRIETA' IMMOBILIARE URBANA
DICHIARAZIONE DI IMMOBILI URBANI compresi nell'art.10 della legge 1249/39

mod. 2NB - parte I

II Elementi Estimati Utilizzati per la Destinazione della Rendita Catastale Proposta con Riferimento all' Epoca Catastrale 1988/89

I. VALUTAZIONE SOMMARIA SULLA BASE DI ELEMENTI COMPARATIVI DI VALORE O DI COSTO

Area (abb./4)	Tipologia	Destinazione	Consistenza (m ² - mq/5)	Valori Unitari (m ² - mq/5)	Valori Complessivi (€)
A	C.A.	ALBERGO	3.333	490,00	1.633.170
B	C.A.	CAMERE	1.991	430,00	856.130
C	C.A.	PISCINA	425	220,00	93.500
D	C.A.	LOCALI TECNICI PISC.	86	350,00	30.100
E	PREFAB	SERVIZI PISCINA	20	300,00	6.000
F	LEGNO	CHIOSCO	30	250,00	7.500
G	TERRENO	CORTE ATTREZZATA	17.057	21,00	358.197
H	C.A.	RECINZIONE	617	35,00	21.595

2. VALUTAZIONE SOMMARIA SULLA BASE DI METODOLOGIE DIVERSE DA QUELLE INDICATE AL PUNTO (1), PER IMMOBILI DI AZIENDE A DESTINAZIONE SINGOLARE (avv. ecc. ...)

VALORE COMPLESSIVO (tot.) Va = € 3.006,2 (in Mg)

3. RENDITA CATASTALE PROPOSTA
La rendita catastale è determinata applicando, al valore di mercato determinato, in Mg) di €, il più probabile saggio di fruttuosità r' calcolato al lordo delle imposte, scelto fra quelli che il mercato indica in rapporto alla specifica ubicazione e destinazione.

$R.C. = Va$ (in Mg) di € 3.006,2 X $0,0208$ (3) = € 62,1 $r.l. = E$ 60.124,00 (6)

(1) presunte l'epoca catastaria di riferimento delle rendite catastali; (4) richiamare i riferimenti planimetrici;
(2) la consistenza deve riferirsi ai valori unitari scelti; (5) il valore deve essere arrotondato alle migliaia di euro.

IL TECNICO _____	IL DICHIARANTE _____	Riservato all' Ufficio _____	Partita n. _____
data _____	data _____	Prot. n. _____	Data n. _____
Firma e timbro _____	Firma _____	L' incaricato _____	

**ACCERTAMENTO DELLA PROPRIETA' IMMOBILIARE URBANA
CONSISTENZA E CARATTERISTICHE DEGLI IMMOBILI DELL'AZIENDA**

mod. 2NB - parte II

A Riferimenti Grafici del Corpo di Fabbrica Numero o lettura di riferimento alla planimetria generale A Numeri della planimetria rappresentata: 4	G Caratteristiche Costruttive <input type="checkbox"/> Muratura <input type="checkbox"/> Elementi prefabbricati pesanti <input checked="" type="checkbox"/> Cemento armato <input type="checkbox"/> Elementi prefabbricati leggeri <input type="checkbox"/> Ferro <input type="checkbox"/> Altro _____
B Riferimenti di Mappa del Corpo di Fabbrica Sez. _____ Foglio 1 Particella 1761 sub. _____ Sez. _____ Foglio _____ Particella _____ sub. _____	H Copertura <input type="checkbox"/> A tetto <input type="checkbox"/> Ferro <input checked="" type="checkbox"/> Piana <input type="checkbox"/> Cemento armato <input type="checkbox"/> Shed <input checked="" type="checkbox"/> Misti con laterizi <input type="checkbox"/> A volta <input type="checkbox"/> Legno <input type="checkbox"/> Altro _____
C Destinazione Principale d'Uso ALBERGO	I Altri Elementi Costruttivi e di Finitura Sola: LATERO CEMENTO Tamponare: MURATURA LATERIZIO Finiture fuori porta: LEGNO ALLUMINIO Pavimentazione prevalente: GRES CERAMICO Rinfreschi esterni prevalenti: INTONACO Numero e dotazioni servizi igienici: 40
D Riferimenti Temporali (1) Anno: Di costruzione: 2008 Di ristrutturazione totale: _____	L Locali Aventi Peculiarità Destinazioni (adibiti nel fabbricato) Per ricevimento provv. di operai: m ² 70 Mensa: m ² 473 Pranzi soccorsi: m ² _____ Locali di riposo: m ² 260 Direzione tecnica: m ² _____ Custodia: m ² _____ Direzione amministrativa: m ² 49 (altro): m ² _____
E Impianti Stabilmente Infissi (2) 	M Dati Metrici Fianchi fuori terra: n. 2 Fianchi entro terra o seminterrati: n. 1 Superficie coperta: m ² 1119 Superficie totale sviluppata (fonda): m ² 3333 Volume totale (v.p.p.): m ³ 5610
F Note Particolari (3) 	Riservato all'Ufficio: Prot. n. _____ Partita n. _____ Rivista il _____ L'incaricato _____
IL TECNICO IL DICHIARANTE data _____ data _____ Firma e timbro _____ Firma _____	

**ACCERTAMENTO DELLA PROPRIETA' IMMOBILIARE URBANA
CONSISTENZA E CARATTERISTICHE DEGLI IMMOBILI DELL'AZIENDA**

mod. 2NB - parte II

A) Riferimenti Grafici del Corpo di Fabbrica Numero o lettera di riferimento alla planimetria generale B Numero/i della/e planimetria/e rappresentata/e: <u>4</u>	G) Caratteristiche Costruttive <input type="checkbox"/> Muratura <input type="checkbox"/> Elementi prefabbricati pesanti <input checked="" type="checkbox"/> Cemento armato <input type="checkbox"/> Elementi prefabbricati leggeri <input type="checkbox"/> Ferro <input type="checkbox"/> Altri _____
B) Riferimenti di Mappa del Corpo di Fabbrica Sec. _____ Foglio <u>1</u> Particella <u>1761</u> sub. _____ Sec. _____ Foglio _____ Particella _____ sub. _____	H) Copertura <input type="checkbox"/> A tetto <input type="checkbox"/> Ferro <input checked="" type="checkbox"/> Piani <input type="checkbox"/> Cemento armato <input type="checkbox"/> Sbalzi <input checked="" type="checkbox"/> Mista con laterizi <input type="checkbox"/> A volta <input type="checkbox"/> Legno <input type="checkbox"/> Altre _____
C) Destinazione Principale d'Uso UNITA' ABITATIVE - CAMERE	I) Altri Elementi Costruttivi e di Finitura Solaio LATERO-CEMENTO Tamponatori MURATURA Fianchi, luci porte LEGNO- ALLUMINIO Pavimentazione prevalente GRES Rifinitura esterna prevalente INTONACO Numero e dotazioni servizi igienici 46
D) Riferimenti Temporalii (1) Anno: _____ Di costruzione 2008 Di ristrutturazione totale _____	L) Locali Avanti Peculiarì Destinazioni (ubicati nel fabbricato) Per ricovero provv. di opere m ² 80 Mensa m ² _____ Piani soccorso m ² _____ Locali di ritrovo m ² _____ Direzione tecnica m ² _____ Custodia m ² _____ Direzione amministrativa m ² _____ (altro) m ² _____
E) Taglianti Stabilmente Infissi (2) 	M) Dati Metrici Piani fuori terra n. <u>2</u> Piani sotto terra o seminterrati n. <u>1</u> Superficie coperta m ² 831 Superficie totale sviluppata (toda) m ² 1991 Volume totale (+ p.p.) m ³ 4421
F) Note Particolari (3) 	Eservato all'Ufficio: Prof. n. _____ Partita n. _____ Ruota n. _____ L'incaricato _____
IL TECNICO _____ IL DICHIARANTE _____ data _____ data _____ Firma e timbro _____ Firma _____	

**ACCERTAMENTO DELLA PROPRIETA' IMMOBILIARE URBANA
 CONSISTENZA E CARATTERISTICHE DEGLI IMMOBILI DELL'AZIENDA**

mod. 2NB - parte II

<p>A Riferimenti Grafici del Corpo di Fabbrica</p> <p>Numero o lettera di riferimento alla planimetria generale C</p> <p>Numero/i della/e planimetria/e rappresentata/e 1</p>	<p>G Caratteristiche Costruttive</p> <p><input type="checkbox"/> Muratura <input type="checkbox"/> Elementi prefabbricati pesanti</p> <p><input checked="" type="checkbox"/> Cemento armato <input type="checkbox"/> Elementi prefabbricati leggeri</p> <p><input type="checkbox"/> Ferro <input type="checkbox"/> Altro _____</p>																
<p>B Riferimenti di Mappa del Corpo di Fabbrica</p> <p>Sec. _____ Foglio 1 Particella 1761 sub. _____</p> <p>Sec. _____ Foglio _____ Particella _____ sub. _____</p>	<p>H Copertura</p> <p><input type="checkbox"/> A tetto <input type="checkbox"/> Ferro</p> <p><input type="checkbox"/> Piana <input type="checkbox"/> Cemento armato</p> <p><input type="checkbox"/> Sbalzo <input type="checkbox"/> Misti con laterizi</p> <p><input type="checkbox"/> A volta <input type="checkbox"/> Legno</p> <p><input checked="" type="checkbox"/> Altro VASCA SCOPERIA</p>																
<p>C Destinazione Principale d'Uso</p> <p>PISCINA</p>	<p>I Altri Elementi Costruttivi e di Finitura</p> <p>Solai _____</p> <p>Tamponature CEMENTO ARMATO</p> <p>Finiture luci porte _____</p> <p>Pavimentazione prevalente GRES</p> <p>Rifinitura esterna prevalente MONOCOTTURA</p> <p>Numero e dotazione servizi igienici _____</p>																
<p>D Riferimenti Temporalì (1)</p> <p>Anno: Di costruzione 2008 Di ristrutturazione totale _____</p>	<p>L Locali Aventi Peculiarità Destinazioni (ubicati nel fabbricato)</p> <table style="width:100%; border-collapse: collapse;"> <tr> <td>Per ricevimento provv. di ospiti</td> <td>m² _____</td> <td>Mensa</td> <td>m² _____</td> </tr> <tr> <td>Primo soccorso</td> <td>m² _____</td> <td>Locali di riserva</td> <td>m² _____</td> </tr> <tr> <td>Direzione tecnica</td> <td>m² _____</td> <td>Custodia</td> <td>m² _____</td> </tr> <tr> <td>Direzione amministrativa</td> <td>m² _____</td> <td>(altre)</td> <td>m² _____</td> </tr> </table>	Per ricevimento provv. di ospiti	m ² _____	Mensa	m ² _____	Primo soccorso	m ² _____	Locali di riserva	m ² _____	Direzione tecnica	m ² _____	Custodia	m ² _____	Direzione amministrativa	m ² _____	(altre)	m ² _____
Per ricevimento provv. di ospiti	m ² _____	Mensa	m ² _____														
Primo soccorso	m ² _____	Locali di riserva	m ² _____														
Direzione tecnica	m ² _____	Custodia	m ² _____														
Direzione amministrativa	m ² _____	(altre)	m ² _____														
<p>E Impianti Stabilimento Infilati (2)</p> <p>_____</p> <p>_____</p> <p>_____</p> <p>_____</p>	<p>M Dati Metrici</p> <table style="width:100%; border-collapse: collapse;"> <tr> <td>Piani fuori terra</td> <td style="text-align: right;">n. _____</td> </tr> <tr> <td>Piani entro terra o seminterrati</td> <td style="text-align: right;">n. 1</td> </tr> <tr> <td>Superficie coperta</td> <td style="text-align: right;">m² 425</td> </tr> <tr> <td>Superficie totale sviluppata (lorda)</td> <td style="text-align: right;">m² 425</td> </tr> <tr> <td>Volumi totali (v.p.p.)</td> <td style="text-align: right;">m³ 521</td> </tr> </table>	Piani fuori terra	n. _____	Piani entro terra o seminterrati	n. 1	Superficie coperta	m ² 425	Superficie totale sviluppata (lorda)	m ² 425	Volumi totali (v.p.p.)	m ³ 521						
Piani fuori terra	n. _____																
Piani entro terra o seminterrati	n. 1																
Superficie coperta	m ² 425																
Superficie totale sviluppata (lorda)	m ² 425																
Volumi totali (v.p.p.)	m ³ 521																
<p>F Note e Particolari (3)</p> <p>_____</p> <p>_____</p> <p>_____</p> <p>_____</p>	<p>Riservato all'Ufficio:</p> <p>Prot. n. _____ Partita n. _____</p> <p>Ruba n. _____</p> <p>L'incaricato _____</p>																
<p>IL TECNICO</p> <p>data _____</p> <p>Firma e timbro _____</p>	<p>IL DICHIARANTE</p> <p>data _____</p> <p>Firma _____</p>																

**ACCERTAMENTO DELLA PROPRIETA' IMMOBILIARE URBANA
CONSISTENZA E CARATTERISTICHE DEGLI IMMOBILI DELL'AZIENDA**

mod. 2NB - parte II

<p>A) Riferimenti Grafici del Corpo di Fabbrica</p> <p>Numero o lettera di riferimento alla planimetria generale D _____</p> <p>Numero/i della/e planimetria/e rappresentata/e: I _____</p>	<p>G) Caratteristiche Costruttive</p> <p><input type="checkbox"/> Muratura <input type="checkbox"/> Elementi prefabbricati pesanti</p> <p><input checked="" type="checkbox"/> Cemento armato <input type="checkbox"/> Elementi prefabbricati leggeri</p> <p><input type="checkbox"/> Ferro <input type="checkbox"/> Altri _____</p>																
<p>B) Riferimenti di Mappa del Corpo di Fabbrica</p> <p>Sec. _____ Foglio <u> 1 </u> Particella <u> 1761 </u> sub. _____</p> <p>Sec. _____ Foglio _____ Particella _____ sub. _____</p>	<p>H) Copertura</p> <p><input type="checkbox"/> A tetto <input type="checkbox"/> Ferro</p> <p><input type="checkbox"/> Piana <input type="checkbox"/> Cemento armato</p> <p><input type="checkbox"/> Sted <input checked="" type="checkbox"/> Mista con lamiera</p> <p><input type="checkbox"/> A volta <input type="checkbox"/> Legno</p> <p><input type="checkbox"/> Altre _____</p>																
<p>C) Destinazione Principale d'Uso</p> <p>LOCALE IMPIANTI</p>	<p>I) Altri Elementi Costruttivi e di Finitura</p> <p>Solaio: <u> LATERO-CEMENTO </u></p> <p>Tramezzature: <u> CEMENTO ARMATO </u></p> <p>Finiture, lucidature: <u> METALLO </u></p> <p>Pavimentazione prevalente: <u> MARMITTONI </u></p> <p>Rifinitura esterna prevalente: <u> INTONACO </u></p> <p>Numero e dotazioni servizi igienici _____</p>																
<p>D) Riferimenti Temporali (1)</p> <p>Anno: _____</p> <p>Di costruzione: <u> 2008 </u> Di ristrutturazione totale: _____</p>	<p>L) Locali Aventi Peculiarità Destinazioni (ubicati nel fabbricato)</p> <table style="width:100%; border-collapse: collapse;"> <tr> <td>Per ricovero provv. di opere</td> <td>m² _____</td> <td>Mensa</td> <td>m² _____</td> </tr> <tr> <td>Punto soccorso</td> <td>m² _____</td> <td>Locali di ritrovo</td> <td>m² _____</td> </tr> <tr> <td>Direzione tecnica</td> <td>m² _____</td> <td>Custodia</td> <td>m² _____</td> </tr> <tr> <td>Direzione amministrativa</td> <td>m² _____</td> <td>altri</td> <td>m² _____</td> </tr> </table>	Per ricovero provv. di opere	m ² _____	Mensa	m ² _____	Punto soccorso	m ² _____	Locali di ritrovo	m ² _____	Direzione tecnica	m ² _____	Custodia	m ² _____	Direzione amministrativa	m ² _____	altri	m ² _____
Per ricovero provv. di opere	m ² _____	Mensa	m ² _____														
Punto soccorso	m ² _____	Locali di ritrovo	m ² _____														
Direzione tecnica	m ² _____	Custodia	m ² _____														
Direzione amministrativa	m ² _____	altri	m ² _____														
<p>E) Impianti Stabilmente Infissi (2)</p> <p>_____</p> <p>_____</p> <p>_____</p> <p>_____</p> <p>_____</p>	<p>M) Dati Metrici</p> <p>Piani fuori terra _____ n.</p> <p>Piani entro terra o seminterrati _____ n. <u> 1 </u></p> <p>Superficie coperta _____ m² <u> 86 </u></p> <p>Superficie totale sviluppata (toda) _____ m² <u> 86 </u></p> <p>Volume totale (v.p.p.) _____ m³ <u> 158 </u></p>																
<p>F) Note Particolari (3)</p> <p>_____</p> <p>_____</p> <p>_____</p> <p>_____</p>	<p>Eservato all'Ufficio:</p> <p>Proc. n. _____ Partita n. _____</p> <p>Busta n. _____</p> <p>L'incaricato _____</p>																
<p>IL TECNICO IL DICHIARANTE</p> <p>data _____ data _____</p> <p>Firma e timbro _____ Firma _____</p>																	

**ACCERTAMENTO DELLA PROPRIETA' IMMOBILIARE URBANA
 CONSISTENZA E CARATTERISTICHE DEGLI IMMOBILI DELL'AZIENDA**

mod. 2NB - parte II

<p>A Riferimenti Grafici del Corpo di Fabbrica</p> <p>Numero o lettera di riferimento alla planimetria generale E _____</p> <p>Numero/i della/e planimetria/e rappresentata/e _____ 1 _____</p>	<p>G Caratteristiche Costruttive</p> <table style="width:100%;"> <tr> <td><input type="checkbox"/> Muratura</td> <td><input type="checkbox"/> Elementi prefabbricati pesanti</td> </tr> <tr> <td><input type="checkbox"/> Cemento armato</td> <td><input checked="" type="checkbox"/> Elementi prefabbricati leggeri</td> </tr> <tr> <td><input type="checkbox"/> Ferro</td> <td><input type="checkbox"/> Altro _____</td> </tr> </table>	<input type="checkbox"/> Muratura	<input type="checkbox"/> Elementi prefabbricati pesanti	<input type="checkbox"/> Cemento armato	<input checked="" type="checkbox"/> Elementi prefabbricati leggeri	<input type="checkbox"/> Ferro	<input type="checkbox"/> Altro _____										
<input type="checkbox"/> Muratura	<input type="checkbox"/> Elementi prefabbricati pesanti																
<input type="checkbox"/> Cemento armato	<input checked="" type="checkbox"/> Elementi prefabbricati leggeri																
<input type="checkbox"/> Ferro	<input type="checkbox"/> Altro _____																
<p>B Riferimenti di Mappa del Corpo di Fabbrica</p> <p>Sec. _____ Foglio 1 Particella 1761 sub. _____</p> <p>Sec. _____ Foglio _____ Particella _____ sub. _____</p>	<p>H Copertura</p> <table style="width:100%;"> <tr> <td><input type="checkbox"/> A terra</td> <td><input type="checkbox"/> Ferro</td> </tr> <tr> <td><input checked="" type="checkbox"/> Piana</td> <td><input checked="" type="checkbox"/> Cemento armato</td> </tr> <tr> <td><input type="checkbox"/> Shed</td> <td><input type="checkbox"/> Mista con laterizi</td> </tr> <tr> <td><input type="checkbox"/> A volta</td> <td><input type="checkbox"/> Legno</td> </tr> <tr> <td><input type="checkbox"/> Altro _____</td> <td></td> </tr> </table>	<input type="checkbox"/> A terra	<input type="checkbox"/> Ferro	<input checked="" type="checkbox"/> Piana	<input checked="" type="checkbox"/> Cemento armato	<input type="checkbox"/> Shed	<input type="checkbox"/> Mista con laterizi	<input type="checkbox"/> A volta	<input type="checkbox"/> Legno	<input type="checkbox"/> Altro _____							
<input type="checkbox"/> A terra	<input type="checkbox"/> Ferro																
<input checked="" type="checkbox"/> Piana	<input checked="" type="checkbox"/> Cemento armato																
<input type="checkbox"/> Shed	<input type="checkbox"/> Mista con laterizi																
<input type="checkbox"/> A volta	<input type="checkbox"/> Legno																
<input type="checkbox"/> Altro _____																	
<p>C Destinazione Principale d'Uso</p> <p>SERVIZI PISCINA</p>	<p>I Altri Elementi Costruttivi e di Finitura</p> <table style="width:100%;"> <tr> <td>Solai</td> <td>PANNELLI CA</td> </tr> <tr> <td>Tamponature</td> <td>PANNELLI CA</td> </tr> <tr> <td>Finiture facciate</td> <td>ALLUMINIO</td> </tr> <tr> <td>Pavimentazione pavimento</td> <td>MONOCOTTURA</td> </tr> <tr> <td>Rifinitura esterna pavimenti</td> <td>INTONACO</td> </tr> <tr> <td>Numero e dotazione servizi igienici</td> <td>3</td> </tr> </table>	Solai	PANNELLI CA	Tamponature	PANNELLI CA	Finiture facciate	ALLUMINIO	Pavimentazione pavimento	MONOCOTTURA	Rifinitura esterna pavimenti	INTONACO	Numero e dotazione servizi igienici	3				
Solai	PANNELLI CA																
Tamponature	PANNELLI CA																
Finiture facciate	ALLUMINIO																
Pavimentazione pavimento	MONOCOTTURA																
Rifinitura esterna pavimenti	INTONACO																
Numero e dotazione servizi igienici	3																
<p>D Riferimenti Temporali (1)</p> <p>Anno _____</p> <p>Di costruzione 2008 Di ristrutturazione totale _____</p>	<p>L Locali Aventi Particolari Destinazioni (ubicati nel fabbricato)</p> <table style="width:100%;"> <tr> <td>Per ricevimento provv. di opere</td> <td>m² _____</td> <td>Menu</td> <td>m² _____</td> </tr> <tr> <td>Pronto soccorso</td> <td>m² _____</td> <td>Locali di primo</td> <td>m² _____</td> </tr> <tr> <td>Direzione tecnica</td> <td>m² _____</td> <td>Custodia</td> <td>m² _____</td> </tr> <tr> <td>Direzione amministrativa</td> <td>m² _____</td> <td>(altro)</td> <td>m² _____</td> </tr> </table>	Per ricevimento provv. di opere	m ² _____	Menu	m ² _____	Pronto soccorso	m ² _____	Locali di primo	m ² _____	Direzione tecnica	m ² _____	Custodia	m ² _____	Direzione amministrativa	m ² _____	(altro)	m ² _____
Per ricevimento provv. di opere	m ² _____	Menu	m ² _____														
Pronto soccorso	m ² _____	Locali di primo	m ² _____														
Direzione tecnica	m ² _____	Custodia	m ² _____														
Direzione amministrativa	m ² _____	(altro)	m ² _____														
<p>E Impianti Stabilimenti Infissi (2)</p> <p>_____</p> <p>_____</p> <p>_____</p> <p>_____</p>	<p>M Dati Metrici</p> <table style="width:100%;"> <tr> <td>Piani fuori terra</td> <td style="text-align: right;">n. 1</td> </tr> <tr> <td>Piani entro terra o seminterrati</td> <td style="text-align: right;">n. _____</td> </tr> <tr> <td>Superficie coperta</td> <td style="text-align: right;">m² 20</td> </tr> <tr> <td>Superficie totale sviluppata (terza)</td> <td style="text-align: right;">m² 20</td> </tr> <tr> <td>Volume totale (v.p.p.)</td> <td style="text-align: right;">m³ 62</td> </tr> </table>	Piani fuori terra	n. 1	Piani entro terra o seminterrati	n. _____	Superficie coperta	m ² 20	Superficie totale sviluppata (terza)	m ² 20	Volume totale (v.p.p.)	m ³ 62						
Piani fuori terra	n. 1																
Piani entro terra o seminterrati	n. _____																
Superficie coperta	m ² 20																
Superficie totale sviluppata (terza)	m ² 20																
Volume totale (v.p.p.)	m ³ 62																
<p>F Note Particolari (3)</p> <p>_____</p> <p>_____</p> <p>_____</p> <p>_____</p>	<p>Riservato all'Ufficio</p> <p>Prot. n. _____ Partita n. _____</p> <p>Busta n. _____</p> <p>L'incaricato _____</p>																
<p>IL TECNICO</p> <p>_____</p> <p>data _____</p> <p>Firma e timbro _____</p>	<p>IL DICHIARANTE</p> <p>_____</p> <p>data _____</p> <p>Firma _____</p>																

**ACCERTAMENTO DELLA PROPRIETA' IMMOBILIARE URBANA
CONSISTENZA E CARATTERISTICHE DEGLI IMMOBILI DELL'AZIENDA**

mod. 2/NB - parte II

<p>A Riferimenti Grafici del Corpo di Fabbrica</p> <p>Numero o lettera di riferimento alla planimetria generale F _____</p> <p>Numero/i della/e planimetria/e riportata/e I _____</p>	<p>G Caratteristiche Costruttive</p> <p><input type="checkbox"/> Muratura <input type="checkbox"/> Elementi prefabbricati pesanti</p> <p><input type="checkbox"/> Cemento armato <input type="checkbox"/> Elementi prefabbricati leggeri</p> <p><input type="checkbox"/> Ferro <input checked="" type="checkbox"/> Altro LEGNO _____</p>
<p>B Riferimenti di Mappa del Corpo di Fabbrica</p> <p>Sez. _____ Foglio <u>I</u> Particella <u>1761</u> sub. _____</p> <p>Sez. _____ Foglio _____ Particella _____ sub. _____</p>	<p>H Copertura</p> <p><input checked="" type="checkbox"/> A tetto <input type="checkbox"/> Ferro</p> <p><input type="checkbox"/> Piano <input type="checkbox"/> Cemento armato</p> <p><input type="checkbox"/> Shad <input type="checkbox"/> Mista con laterizi</p> <p><input type="checkbox"/> A volta <input checked="" type="checkbox"/> Legno</p> <p><input type="checkbox"/> Altro _____</p>
<p>C Destinazione Principale d'Uso</p> <p>CHIOSCO IN LEGNO</p>	<p>I Altri Elementi Costruttivi e di Finitura</p> <p>Solaio LEGNO</p> <p>Tarponature LEGNO</p> <p>Finiture facci-piede LEGNO</p> <p>Pavimentazione prevalente MONOCOTTURA</p> <p>Rifinitura esterna prevalente LEGNO</p> <p>Numero e dotazioni servizi igienici _____ I</p>
<p>D Riferimenti Temporali (1)</p> <p>Anno: Di costruzione 2008 Di ristrutturazione totale _____</p>	<p>J Locali Aventi Peculiarità Destinazioni (esistenti nel fabbricato)</p> <p>Per ricevitori provv. di ospiti m² _____ Mensa m² _____</p> <p>Pronto soccorso m² _____ Locali di ritrovo m² _____</p> <p>Direzione tecnica m² _____ Cantina m² _____</p> <p>Direzione amministrativa m² _____ (altro) m² _____</p>
<p>E Impianti Stabilmente Installati (2)</p> <p>_____</p> <p>_____</p> <p>_____</p> <p>_____</p> <p>_____</p>	<p>M Dati Metrici</p> <p>Piani fuori terra n. <u>1</u></p> <p>Piani entro terra o seminterrati n. _____</p> <p>Superficie coperta m² <u>30</u></p> <p>Superficie totale sviluppata (lorda) m² <u>30</u></p> <p>Volume lordo (v.g.p.) m³ <u>100</u></p>
<p>F Note Particolari (3)</p> <p>_____</p> <p>_____</p> <p>_____</p> <p>_____</p>	<p>Riservato all'Ufficio</p> <p>Prot. n. _____ Partita n. _____</p> <p>Busta n. _____</p> <p>L'incaricato _____</p>
<p>IL TECNICO</p> <p>data _____</p> <p>Firma o timbro _____</p>	<p>IL DICHIARANTE</p> <p>data _____</p> <p>Firma _____</p>



MODELLO UNICO INFORMATICO DI AGGIORNAMENTO DEGLI ATTI CATASTALI
ACCERTAMENTO DELLA PROPRIETA' IMMOBILIARE URBANA

mod. D1

Quadro A Dichiarazione di fabbricato urbano o nuova costruzione presentata ai sensi dell'art. 28 del R.D.L. 11 aprile 1939, n. 492					
Tipo Mappale n. 48325 del 04/02/2009	Ditta n. 1 di 1		Unita' a destinazione ordinaria n.		
Causale: Nuova Costruzione			speciale e particolare n. 1		
Intestati n. 3			totali in costruzione n. 1		
Documenti allegati: Mod. 1N parte I n.	Mod. 2N parte I n. 1	planimetria n. 1			
Mod. 1N parte II n.	Mod. 2N parte II n. 2	pagine elaborato planimetrico n.			

Quadro I Ditta da intestare:					
Cognome Sacco	Nome Angelo	Comune di nascita Carpino	Prov. Data di nasc. FG 15/07/1939	Scen. M	Codice Fiscale SCCNGL39L1388290
N. Nota / reg. / rif. Titolo e Natura del possesso o godimento					Quota
1 01 - Proprietà IN REGIME DI COMUNIONE DEI BENI					1/ 2
Cognome D'addato	Nome Maria	Comune di nascita Carpino	Prov. Data di nasc. FG 02/03/1946	Scen. F	Codice Fiscale DDDMRA46C428829F
N. Nota / reg. / rif. Titolo e Natura del possesso o godimento					Quota
2 01 - Proprietà IN REGIME DI COMUNIONE DEI BENI					1/ 2
Denominazione: A.A.M.M. DI SACCO ANGELO & C. S.n.c.			Sede legale Rodi Garganico		Prov. Codice Fiscale FG 83827738716
N. Nota / reg. / rif. Titolo e Natura del possesso o godimento					Quota
3 10 - Quoti 1/1					

Quadro U Unità Immobiliari														
Riferimenti Catastali				Unità Comuni Consiliili				Dati di Classamento Proprietà						
N. Part. spez. Inalterate	Op. loc.	Foglio	Particella Sub.	Op. Sez.	Foglio	Particella Sub.	Z.C.	Cl. Piano	Cl. Cons. Piano	Superf. cat. Scala	Valore Intrinseco	Rendita F. Loro	IN/2N	Plan. Edificio
1	C	1	1766				U	D8			1.194,00		SI	SI
contrada pantanello SN														

Quadro B Note Relative al Documento e Relazione Tecnica
I lavori sono stati ultimati in data 18/05/1996, il sig. sacco angelo firma il documento in qualità di amministratore unico della società' a.a.m.m. di sacco angelo & c.

- Dichiaro di non essere nella condizione di sospensione o revoca dell'esercizio della professione
- Dichiaro di effettuare la presentazione del presente atto su incarico di: A.A.M.M. DI SACCO ANGELO & C. S.N.C. quale soggetto obbligato, residente in RODI GARGANICO (FG) - CONTRADA PANTANELLO n. SN c.a.p. 71012
- Dichiaro che il presente modello unico informativo di aggiornamento degli atti catastali è conforme ai documenti cartacei in originale sottoscritti da me medesimo e dal soggetto obbligato
Il Tecnico Ing. ANGELICCHIO FRANCESCO ALBO DEGLI INGEGNERI DELLA PROVINCIA DI FOGGIA n. 1388 Codice Fiscale: NGLFNC62L28D643Y



MODELLO UNICO INFORMATICO DI AGGIORNAMENTO DEGLI ATTI CATASTALI
ACCERTAMENTO DELLA PROPRIETA' IMMOBILIARE URBANA

mod. D1

Riservato all'Ufficio	Data _____	Procedibile _____
Verifica compiuta in data _____	Eseguito la registrazione _____	Notifica compiuta in data _____
_____	_____	_____
_____	_____	_____
Firmatario _____	Firmatario _____	Firmatario _____

ACCERTAMENTO DELLA PROPRIETA' IMMOBILIARE URBANA
DICHIARAZIONE DI IMMOBILI URBANI compresi nell'art.10 della legge 1249/79

mod. 2NB - parte I

<p>A Riferimenti Catastrali del Fabbricato</p> <p>C.T. Sez. _____ foglio <u>1</u> pl. <u>1766</u></p> <p>C.E.U. Sez. _____ foglio <u>1</u> pl. <u>1766</u> sub _____</p> <hr/> <p>B Riferimenti Temporali (1)</p> <p>Anno: _____</p> <p>Di costruzione <u>1996</u> Di ristrutturazione totale _____</p> <hr/> <p>C Azienda (2)</p> <p>STABILIMENTO BALNEARE</p> <p>_____</p> <p>_____</p> <p>Articolata in n. <u>2</u> fabbricati</p> <p>Comprende n. _____ unita' a destinazione ordinaria</p> <hr/> <p>D Collegamenti con Infrastrutture</p> <p>Servizi da:</p> <p><input type="checkbox"/> Raccordo ferroviario</p> <p><input type="checkbox"/> Autostrada a Km. _____ con piccolo <input type="checkbox"/> <small>traffico</small></p> <p><input checked="" type="checkbox"/> Strade principali a Km. <u>1</u></p> <p><input type="checkbox"/> Scalo marittimo</p> <p><input type="checkbox"/> Scalo aeroportuale</p> <p><input type="checkbox"/> Altro _____</p> <hr/> <p>E Impianti Generali e di Sicurezza</p> <p><input type="checkbox"/> Pesa a ponte fino a ton. _____</p> <p><input type="checkbox"/> Depurazione nell'azienda <input type="checkbox"/> consortile <input type="checkbox"/></p> <p><input type="checkbox"/> Abbattimento fumi</p> <p><input type="checkbox"/> Antincendio Uscite di sicurezza <input type="checkbox"/> Scale di emergenza <input type="checkbox"/></p> <p><input type="checkbox"/> Atri - intrusioni con: _____</p> <p><input type="checkbox"/> Altro _____</p>	<p>F Situazioni Esterne</p> <p>1. PAVIMENTAZIONI</p> <p>Piastrelle <u>PIETRA</u></p> <p>_____</p> <p>Parcheggi _____</p> <p>_____</p> <p>2. SPAZI A VERDI</p> <p>_____</p> <p>_____</p> <p>3. RECINZIONI</p> <p>Altezza media _____ cm. <u>150</u></p> <p>Realizzata in <u>RETE METALLICA</u></p> <p>_____</p> <p>4. ACCESSO CUSTODITO CON:</p> <p>_____</p> <p>_____</p> <p>5. ALTRO</p> <p>_____</p> <p>_____</p> <hr/> <p>G Dati Metrici Totali dell'Azienda</p> <p>1. AREA TOTALE LORDA m² <u>2.537</u></p> <p>della quale - coperta (escluso tetto) m² <u>121</u></p> <p>- tettoie m² _____</p> <p>- depositi materiali, vasche, ecc. m² _____</p> <p>- passaggi e piazzali di manovra m² _____</p> <p>- parcheggio: m² _____ posti n. _____</p> <p>- a verde m² <u>2.796</u></p> <p>2. VOLUME TOTALE: m³ <u>400</u></p>
---	--

(1) ove i fabbricati siano stati edificati in epoche diverse, i singoli riferimenti temporali devono essere indicati nella parte II del modulo
 (2) fabbrica di ...o stabilimento per la produzione di ...oppure teatro, cinema/studio, albergo, oppure ospedale, uni. di credito ecc.

ACCERTAMENTO DELLA PROPRIETA' IMMOBILIARE URBANA
DICHIARAZIONE DI IMMOBILI URBANI compresi nell'art.10 della legge 1249/39

mod. 2NB - parte I

H Elementi Estimati Utilizzati per la Destinazione della Rendita Catastale Proposta
con Riferimento all' Epoca Censuaria 1988/39

1. VALUTAZIONE SOMMARIA SULLA BASE DI ELEMENTI COMPARATIVI DI VALORE O DI COSTO

Area (bbr/)(4)	Tipologia	Destinazione	Consistenza m ² - m ² (5)	Valori Unitari €/m ² - €/m ²	Valori Complessivi €
A	LEGNO	CHIOSCO BAR	111	180,00	20.340
B	PREFAB	SPOGLIATOI - BAGNI	18	100,00	3.600
C	TERRENO	AREA DI SEDIME ATTE	2.837	12,00	34.044
D	METALLO	RECINZIONE	110	16,00	1.760

2. VALUTAZIONE SOMMARIA SULLA BASE DI METODOLOGIE DIVERSE DA QUELLE INDICATE AL PUNTO (1),
PER IMMOBILI DI AZIENDE A DESTINAZIONE SINGOLARE (cave, ecc...)

VALORE COMPLESSIVO (c.c.) Va = € 59.7... (in Mgl)

3. RENDITA CATASTALE PROPOSTA

La rendita catastale è determinata applicando, al valore di mercato determinato, in Mgl di €, il più probabile saggio di fruttosità Y
calcolato al lordo delle imposte, scelto fra quelli che il mercato indica in rapporto alla specifica ubicazione e destinazione.

R.C. = Va (in Mgl di €) 59,7 X 0,0200 (4) = € 1,2 n.l. = € 1.194,00 (6)

(3) precisare l'epoca censuaria di riferimento delle rendite catastali; (4) richiamare i riferimenti planimetrici;
(5) la consistenza deve riferirsi ai valori unitari scelti; (6) il valore deve essere arrotondato alle migliaia di euro;

IL TECNICO data _____ Firma e timbro _____	IL DICHIARANTE data _____ Firma _____	Riservato all' Ufficio Prot. n. _____ L' incaricato _____	Pagina n. _____ Basta n. _____
--	---	---	-----------------------------------

**ACCERTAMENTO DELLA PROPRIETA' IMMOBILIARE URBANA
 CONSISTENZA E CARATTERISTICHE DEGLI IMMOBILI DELL'AZIENDA**

mod. 2NB - parte II

<p>A Riferimenti Grafici del Corpo di Fabbrica</p> <p>Numero o lettera di riferimento alla planimetria generale A</p> <p>Numero/i della/e planimetria/e rappresentata/e: 1</p>	<p>G Caratteristiche Costruttive</p> <p><input type="checkbox"/> Muratura / <input type="checkbox"/> Elementi prefabbricati pesanti <input type="checkbox"/> Cemento armato / <input type="checkbox"/> Elementi prefabbricati leggeri <input type="checkbox"/> Tetti / <input checked="" type="checkbox"/> Altro LEGNO</p>
<p>B Riferimenti di Mappa del Corpo di Fabbrica</p> <p>Sec. _____ Foglio 1 Particella 1766 sub. _____ Sec. _____ Foglio _____ Particella _____ sub. _____</p>	<p>H Coperture</p> <p><input checked="" type="checkbox"/> A tetto / <input type="checkbox"/> Ferro <input type="checkbox"/> Piano / <input type="checkbox"/> Cemento armato <input type="checkbox"/> Sted. / <input type="checkbox"/> Mista con laterizi <input type="checkbox"/> A volta / <input type="checkbox"/> Legno <input type="checkbox"/> Altro _____</p>
<p>C Destinazione Principale d'Uso</p> <p>CHIOSCO - BAR</p>	<p>I Altri Elementi Costruttivi e di Pitture</p> <p>Solai: COPERTURA IN LEGNO Tramezzature: TAVOLATO Fianchi, luci porte: LEGNO Pavimentazione prevalente: PIETRA Rivestitura tuberia prevalente: LEGNO Numero e dotazioni servizi igienici: _____</p>
<p>D Riferimenti Temporali (1)</p> <p>Anno: _____ Di costruzione: 1996 Di ristrutturazione totale: _____</p>	<p>L Locali Aventi Peculiarità Destinazioni (ubicati nel fabbricato)</p> <p>Per ricevimento provv. di operal. m² _____ Massa m² _____ Pronto soccorso m² _____ Locali di ritrovo m² _____ Direzione tecnica m² _____ Custodia m² _____ Direzione amministrativa m² _____ (altro) m² _____</p>
<p>E Impianti Stabilimento Infilati (2)</p> <p>_____</p> <p>_____</p> <p>_____</p> <p>_____</p> <p>_____</p>	<p>M Dati Metrici</p> <p>Piani fuori terra: n. 1 Piani entro terra o sotterranei: n. _____ Superficie coperta: m² 113 Superficie totale sviluppata (tetti): m² 113 Volume totale (v.p.p.): m³ 340</p>
<p>F Note Particolari (3)</p> <p>L'EDIFICIO E' UN CHIOSCO IN LEGNO CON LA DESTINAZIONE DI UN BAR FACENTE PARTE DI UNO STABILIMENTO BALNEARE. LA SUP. COPERTA E' DI MQ. 113 COMPRESO IL PORTICATO (MQ 78) CON UN VOLUME TOTALE DI MC 340.</p>	<p>Riservato all'Ufficio</p> <p>Pvol. n. _____ Partita n. _____ Busta n. _____ L'incaricato: _____</p>
<p>IL TECNICO: _____ IL DICHIARANTE: _____</p> <p>data _____ data _____</p> <p>Firma e timbro: _____ Firma: _____</p>	



ACCERTAMENTO DELLA PROPRIETA' IMMOBILIARE URBANA
CONSISTENZA E CARATTERISTICHE DEGLI IMMOBILI DELL'AZIENDA

mod. 2NB - parte II

A Riferimenti Grafici del Corpo di Fabbrica Numero o lettera di riferimento alla planimetria generale B Numero/i della/e planimetria/e rappresentata/e: I	G Caratteristiche Costruttive <input type="checkbox"/> Muratura <input type="checkbox"/> Elementi prefabbricati pesanti <input type="checkbox"/> Cemento armato <input checked="" type="checkbox"/> Elementi prefabbricati leggeri <input type="checkbox"/> Ferro <input type="checkbox"/> Altro _____
B Riferimenti di Mappa del Corpo di Fabbrica Sez. _____ Foglio <u>I</u> Particella <u>1766</u> sub. _____ Sez. _____ Foglio _____ Particella _____ sub. _____	H Copertura <input type="checkbox"/> A terra <input type="checkbox"/> Terra <input checked="" type="checkbox"/> Piana <input type="checkbox"/> Cemento armato <input type="checkbox"/> Shad <input type="checkbox"/> Mista con lacunari <input type="checkbox"/> A volta <input type="checkbox"/> Legno <input type="checkbox"/> Altro _____
C Destinazione Principale d'Uso SPOGLIATOI - BAGNI	I Altri Elementi Costruttivi e di Finitura Solai: <u>PANNELLI PRE. IN CLS</u> Tamponature: <u>PANNELLI PRE. IN CLS</u> Finestre, luci, porte: <u>ALLUMINIO</u> Pavimentazione prevalente: <u>PIETRA</u> Rifinitura esterna prevalente: <u>INTONACO</u> Numero e dotazioni servizi igienici: <u>3</u>
D Riferimenti Temporali (1) Anno: Di costruzione <u>1996</u> Di ristrutturazione totale _____	L Locali Aventi Peculiarità Destinazioni (ubicati nel fabbricato) Per ricovero provv. di opere m ² _____ Massa m ² _____ Pronto soccorso m ² _____ Locali di riposo m ² _____ Direzione tecnica m ² _____ Comoda m ² _____ Direzione amministrativa m ² _____ (altro) m ² _____
E Impianti Stabilmente Infissi (2) 	M Dati Metrici Piani fuori terra n. <u>1</u> Piani sotto terra o seminterrati n. _____ Superficie coperta m ² <u>18</u> Superficie totale sviluppata (lorda) m ² <u>18</u> Volume totale (v.p.p.) m ³ <u>40</u>
F Note Particolari (3) TRATTASI DI EDIFICIO ADIBITO AI SERVIZI PRINCIPALI DELLO STABILIMENTO BALNEARE OVVERO SPOGLIATOI E BAGNI LA SUP. E' DI MQ. 18 E SVILUPPA UN VOLUME DI MC. 40.	Riservati all'Ufficio Prot. n. _____ Partita n. _____ Buca n. _____ L'incaricato _____
IL TECNICO _____ IL DICHIARANTE _____ data _____ data _____ Firma e timbro _____ Firma _____	

Dichiarazione protocollo n. _____ del _____	
Planimetria di v.i.u. in Comune di Rodi Garganico	
Contrada Pantanello	
civ. 29	
Identificativi Catastali:	Compilata da:
Sezione:	Angelicchio Francesco
Foglio: 1	Iscritte all'albo:
Particella: 1764	Ingegneri
Subalterno:	Prov. Foggia
	N. 1180

Scheda n. 1 Scala 1:500

PLANIMETRIA GENERALE

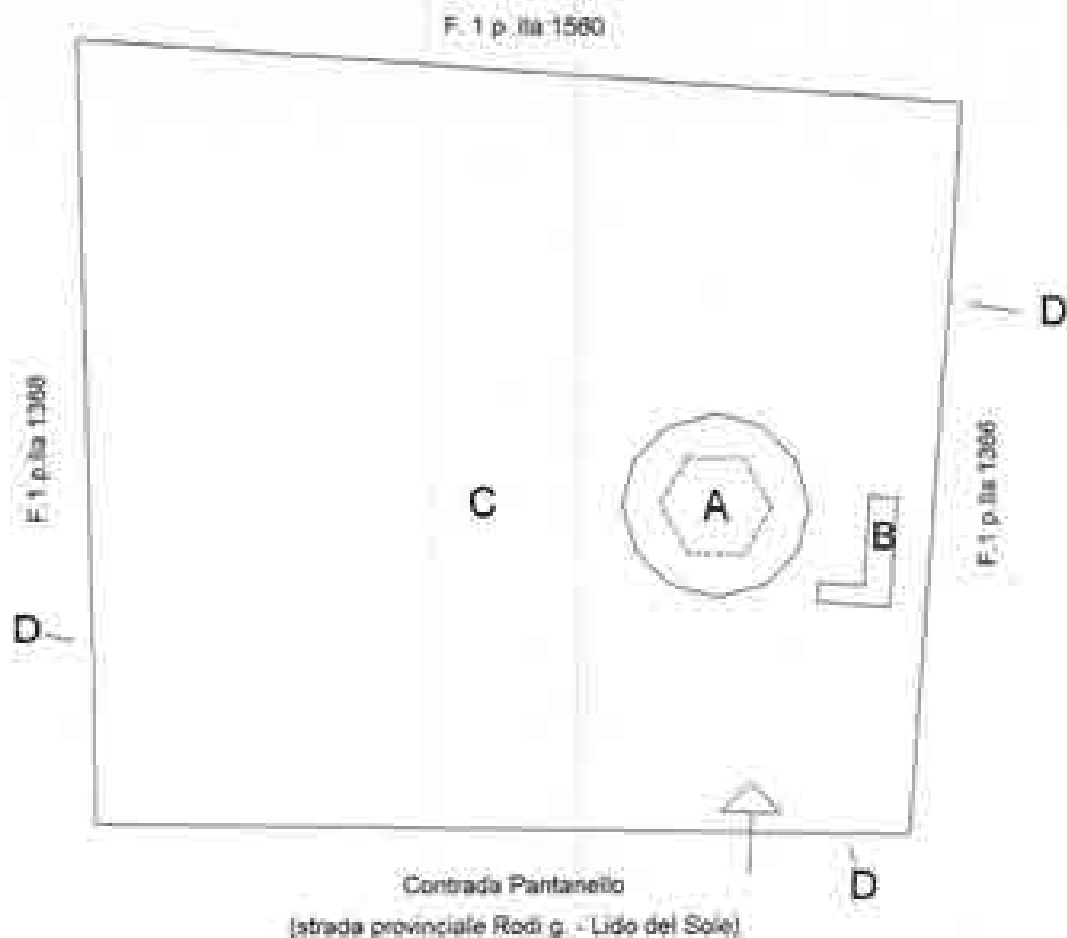

LEGENDA

- A: Chiosco- P.T.
- B: Spogliatoi- Bagni- P.T.
- C: Corte
- D: Recinzione



Dichiarazione protocollo n. _____ del _____	
Pianimetria di u.i.u. in Comune di Rodi Garganico	
Contrada Pantanella	
civ. 28	
Identificativa Catastali: Sezione: Foglio: 1 Particella: 1764 Subalterno:	Compiuta da: Angeliocchio Francesco Iscritto all'albo: Ingegneri Prov. Foggia
	N. 1300

Scheda n. 7 Scala 1:200

Corpo "A" Chiosco
PIANO TERRA

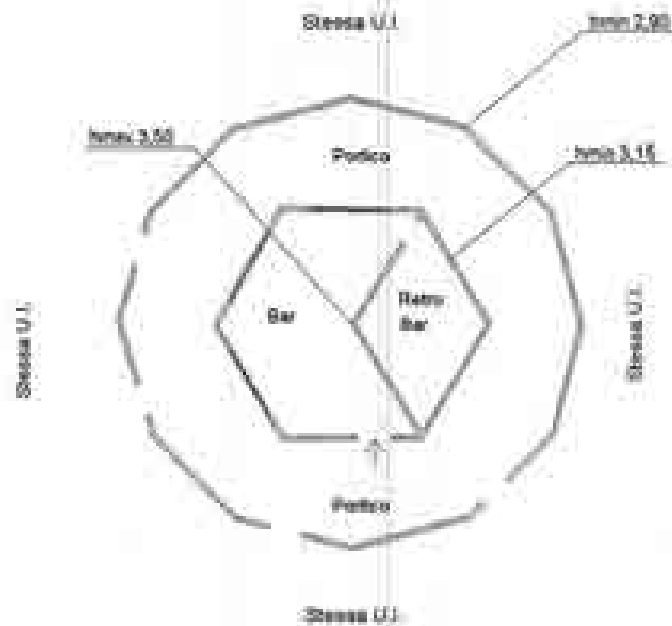

Dichiarazione protocolla n. _____ del _____	
Planimetria di U.I. U. in Comune di Rodi Garganico	
Contrada Pantanella	
dat. 28 _____	
Identificativi Catastali:	Completata da:
Sezione:	Angelicochio Francesco
Foglio: 1	Iscritto all'albo:
Particella: 1768	Ingegneri
Subalterno:	Prov. Foggia
	N. 1380

Scheda n. 3 Scala 1:200

Corpo "B" SPOGLIATOI - BAGNI
PIANO TERRA

H= 2.20 m

