Ultima planimetria in atti

Data presentazione: 20/02/1998 - Data: 15/09/2025 - n. T69907 - Richiedente: GSPMHL82E12B157F

Totale schede: 1 - Formato di acquisizione: A3(297x420) - Formato stampa richiesto: A4(210x297)

Data presentazione: 20/02/1998 - Data: 15/09/2025 - n. T69907 - Richiedente: GSPMHL82E12B157F

MINISTERO DELL'INTERNO
DIPARTIMENTO DEL TERRITORIO
CATASTO EDILIZIO URBANO (BDL 13-4-1939, n. 652)

MOD. AN (CEU)

Planimetria di u.i.u. in Comune di LONATO via REGIA ANTICA civ.

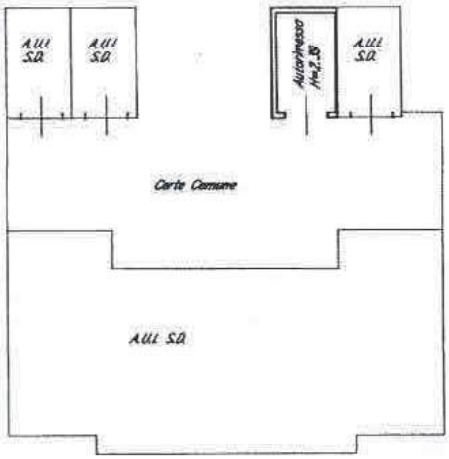

PIANTA PIANO INTERRATO

PIANTA PIANO TERRA
Scala 1:500

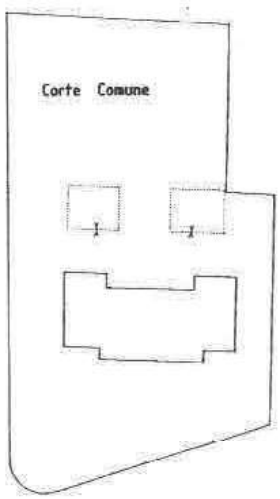

ORIENTAMENTO

SCALA DI 1:200

Dichiarazione di N.C.
Denuncia di variazione

Identificativi catastali
12020 sub 503

Compilata [redacted]

Iscritto all'albo de i geometri
della provincia di Brescia
dal 25.12.97 n. 975

RISERVATO ALL'UFFICIO

Catasto dei Fabbricati - Situazione al 15/09/2025 - Comune di LONATO DEL GARDA(M312) - < Sez. urbana NCT - Foglio 21 - Particella 168 - Subalterno 503 >
VIA REGIA ANTICA Piano S1