ALLEGATO 2

ESECUZIONE IMMOBILIARE

n. 72/2026

DOCUMENTAZIONE FOTOGRAFICA

ING. SARA SALA
via Volta, Traversa II, n. 1, 25010 San Zeno Naviglio (BS) | mail: ing.sarasala@gmail.com
pec: sara.sala@ingpec.eu | cell. 338.25.61.353

Firmato Da: SARA SALA Emesso Da: ARUBAPEC EU QUALIFIED CERTIFICATES CA G1 Serial#: 6f68ff1bac8fee395df3c19549326cbd

FOTOGRAFIE ESTERNE del sub. 3 (A/2)



Foto 1 – Prospetto sud attestato su via San Zenone e accesso pedonale di cui al civico 16



Foto 2 – Prospetto ovest interno alla corte comune



Foto 3 – Corte comune

Firmato Da: SARA SALA Emesso Da: ARUBAPEC EU QUALIFIED CERTIFICATES CA G1 Serial#: 6f68ff1bac8fee395df3c19549326cbd

FOTOGRAFIE INTERNE

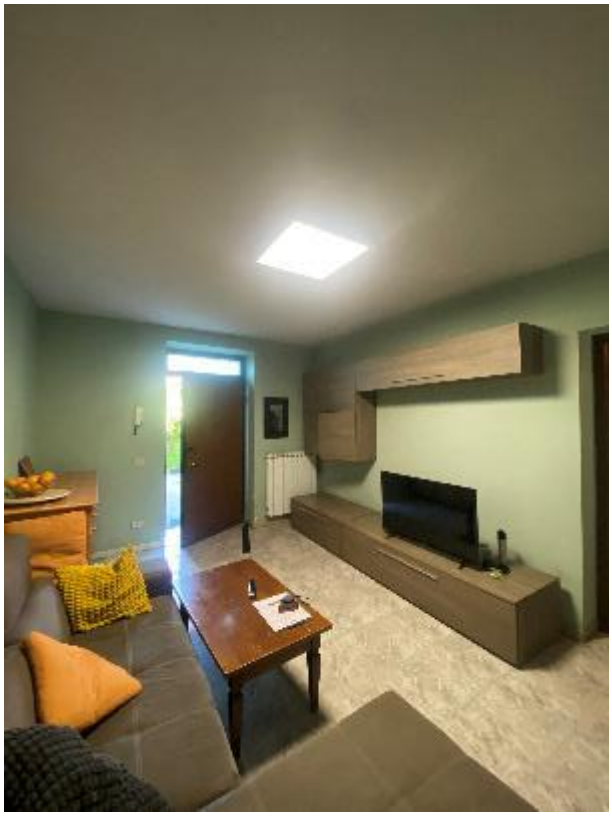

Foto 4 – Soggiorno – ingresso



Foto 5 – Soggiorno



Foto 6 – Soggiorno



Foto 7 – Soggiorno

Firmato Da: SARA SALA Emesso Da: ARUBAPEC EU QUALIFIED CERTIFICATES CA G1 Serial#: 6f68ff1bac8fee395df3c19549326cbd



Foto 8 –Cucina



Foto 9 – Cucina



Foto 10 –Cucina



Foto 11 – Cucina

Firmato Da: SARA SALA Emesso Da: ARUBAPEC EU QUALIFIED CERTIFICATES CA G1 Serial#: 6f68ff1bac8fee395df3c19549326cbd

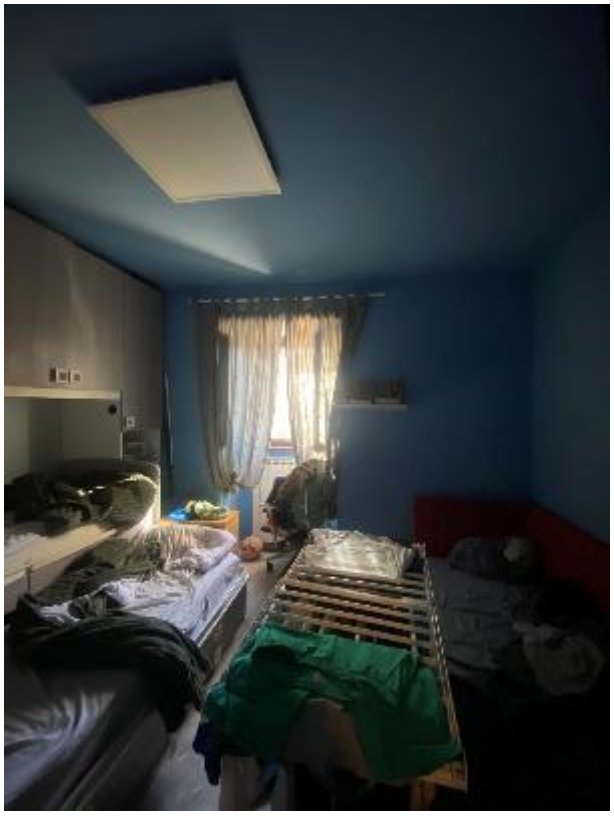

Foto 12 – Camera 1



Foto 13 – Camera 1

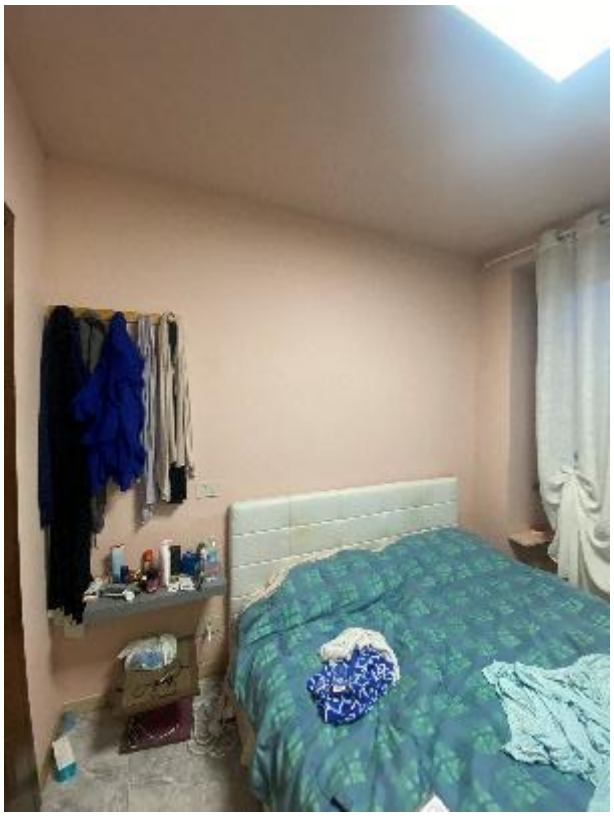

Foto 14 – Camera 2



Foto 15 – Camera 2

Firmato Da: SARA SALA Emesso Da: ARUBAPEC EU QUALIFIED CERTIFICATES CA G1 Serial#: 6f68ff1bac8fee395df3c19549326cbd



Foto 16 – Bagno



Foto 17 – Bagno

Firmato Da: SARA SALA Emesso Da: ARUBAPEC EU QUALIFIED CERTIFICATES CA G1 Serial#: 6f68ff1bac8fee395df3c19549326cbd

FOTOGRAFIE del sub. 9 (C/6)



Foto 18 - Prospetto ovest del compendio immobiliare



Foto 19 – Accesso carraio al sub.9 (C/6) di cui al civico 18



Foto 20 – Posto auto sub.9 (C/6)

Firmato Da: SARA SALA Emesso Da: ARUBAPEC EU QUALIFIED CERTIFICATES CA G1 Serial#: 6f68ff1bac8fee395df3c19549326cbd