RAFFAELE FATONE
Ingegnere civile

Corso Roma ,159 – 71034 Manfredonia (Fg) –
Tel. 0884.662101 – Fax 0884.662101 Cell 3475728403
e-mail: ing.fatoneraffaele@gmail.com. – Pec: raffaele.fatone@ingpec.eu

# *ALLEGATO N. 9 – FOTOGRAFICO*




**Figura 1 Ingresso immobile ubicato al piano primo e secondo in via Storto Castellana civ. 26 (civico 30 al Catasto) in San Giovanni Rotondo.**

Firmato Da: FATONE RAFFAELE Emesso Da: ARUBAPEC S.P.A. NG CA 3 Serial#: 354ae425b393b93fc2e4b02a5af61ef5

RAFFAELE FATONE
Ingegnere civile

Corso Roma ,159 – 71034 Manfredonia (Fg) –
Tel. 0884.662101 – Fax 0884.662101 Cell 3475728403
e-mail: ing.fatoneraffaele@gmail.com. – Pec: raffaele.fatone@ingpec.eu



**Figura 2** **Particolare del balcone dell'immobile ubicato al piano primo e secondo di via Storto Castellana civ. 26 (civ. 30 al Catasto).**

Firmato Da: FATONE RAFFAELE Emesso Da: ARUBAPEC S.P.A. NG CA 3 Serial#: 354ae425b393b93fc2e4b02a5af61ef5

RAFFAELE FATONE
Ingegnere civile

Corso Roma ,159 – 71034 Manfredonia (Fg) –
Tel. 0884.662101 – Fax 0884.662101 Cell 3475728403
e-mail: ing.fatoneraffaele@gmail.com. – Pec: raffaele.fatone@ingpec.eu




**Figura 3 Particolare del balconcino al secondo piano dell'immobile di via Storto Castellana n. 26 (civ. 30 al Catasto)**

Firmato Da: FATONE RAFFAELE Emesso Da: ARUBAPEC S.P.A. NG CA 3 Serial#: 354ae425b393b93fc2e4b02a5af61ef5

RAFFAELE FATONE
Ingegnere civile

Corso Roma ,159 – 71034 Manfredonia (Fg) –
Tel. 0884.662101 – Fax 0884.662101 Cell 3475728403
e-mail: ing.fatoneraffaele@gmail.com. – Pec: raffaele.fatone@ingpec.eu



**Figura 4 Particolare della copertura del fabbricato di via Storto Castellana n. 26 (civ. 30 al Catasto)**

Firmato Da: FATONE RAFFAELE Emesso Da: ARUBAPEC S.P.A. NG CA 3 Serial#: 354ae425b393b93fc2e4b02a5af61ef5

RAFFAELE FATONE
Ingegnere civile

Corso Roma ,159 – 71034 Manfredonia (Fg) –
Tel. 0884.662101 – Fax 0884.662101 Cell 3475728403
e-mail: ing.fatoneraffaele@gmail.com. – Pec: raffaele.fatone@ingpec.eu




**Figura 5 Ingresso dell'immobile di via Storto Castellana n. 26 (civ. 30 al Catasto)**

Firmato Da: FATONE RAFFAELE Emesso Da: ARUBAPEC S.P.A. NG CA 3 Serial#: 354ae425b393b93fc2e4b02a5af61ef5

RAFFAELE FATONE
Ingegnere civile

Corso Roma ,159 – 71034 Manfredonia (Fg) –
Tel. 0884.662101 – Fax 0884.662101 Cell 3475728403
e-mail: ing.fatoneraffaele@gmail.com. – Pec: raffaele.fatone@ingpec.eu



**Figura 6 Scale esterne all'ingresso dell'immobile via Storto Castellana n. 26 (civ. 30 al Catasto)**

Firmato Da: FATONE RAFFAELE Emesso Da: ARUBAPEC S.P.A. NG CA 3 Serial#: 354ae425b393b93fc2e4b02a5af61ef5

RAFFAELE FATONE
Ingegnere civile

Corso Roma ,159 – 71034 Manfredonia (Fg) –
Tel. 0884.662101 – Fax 0884.662101 Cell 3475728403
e-mail: ing.fatoneraffaele@gmail.com. – Pec: raffaele.fatone@ingpec.eu



**Figura 7 Sviluppo scalinata interna immobile via Storto Castellana n. 26 (civ. 30 al Catasto).**

Firmato Da: FATONE RAFFAELE Emesso Da: ARUBAPEC S.P.A. NG CA 3 Serial#: 354ae425b393b93fc2e4b02a5af61ef5

RAFFAELE FATONE
Ingegnere civile

Corso Roma ,159 – 71034 Manfredonia (Fg) –
Tel. 0884.662101 – Fax 0884.662101 Cell 3475728403
e-mail: ing.fatoneraffaele@gmail.com. – Pec: raffaele.fatone@ingpec.eu

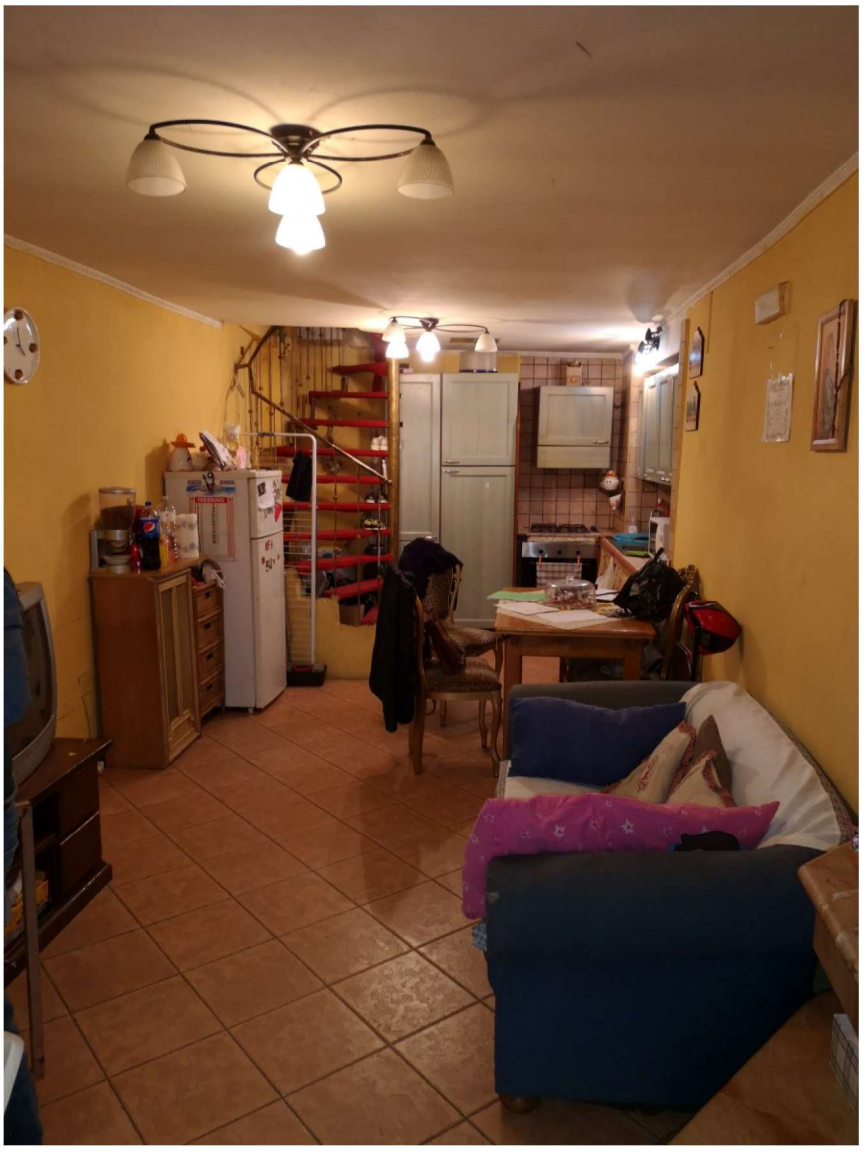

**Figura 78 Vano al piano primo adibito a cucina-soggiorno.**

Firmato Da: FATONE RAFFAELE Emesso Da: ARUBAPEC S.P.A. NG CA 3 Serial#: 354ae425b393b93fc2e4b02a5af61ef5

RAFFAELE FATONE
Ingegnere civile

Corso Roma ,159 – 71034 Manfredonia (Fg) –
Tel. 0884.662101 – Fax 0884.662101 Cell 3475728403
e-mail: ing.fatoneraffaele@gmail.com. – Pec: raffaele.fatone@ingpec.eu



**Figura 9** **Particolare finestra del balcone prospiciente via Storto Castellana.**

Firmato Da: FATONE RAFFAELE Emesso Da: ARUBAPEC S.P.A. NG CA 3 Serial#: 354ae425b393b93fc2e4b02a5af61ef5

RAFFAELE FATONE
Ingegnere civile

Corso Roma ,159 – 71034 Manfredonia (Fg) –
Tel. 0884.662101 – Fax 0884.662101 Cell 3475728403
e-mail: ing.fatoneraffaele@gmail.com. – Pec: raffaele.fatone@ingpec.eu



**Figura 10 Particolare della scala interna a chiocciola di collegamento tra il piano primo e il piano secondo.**

Firmato Da: FATONE RAFFAELE Emesso Da: ARUBAPEC S.P.A. NG CA 3 Serial#: 354ae425b393b93fc2e4b02a5af61ef5

RAFFAELE FATONE
Ingegnere civile

Corso Roma ,159 – 71034 Manfredonia (Fg) –
Tel. 0884.662101 – Fax 0884.662101 Cell 3475728403
e-mail: ing.fatoneraffaele@gmail.com. – Pec: raffaele.fatone@ingpec.eu

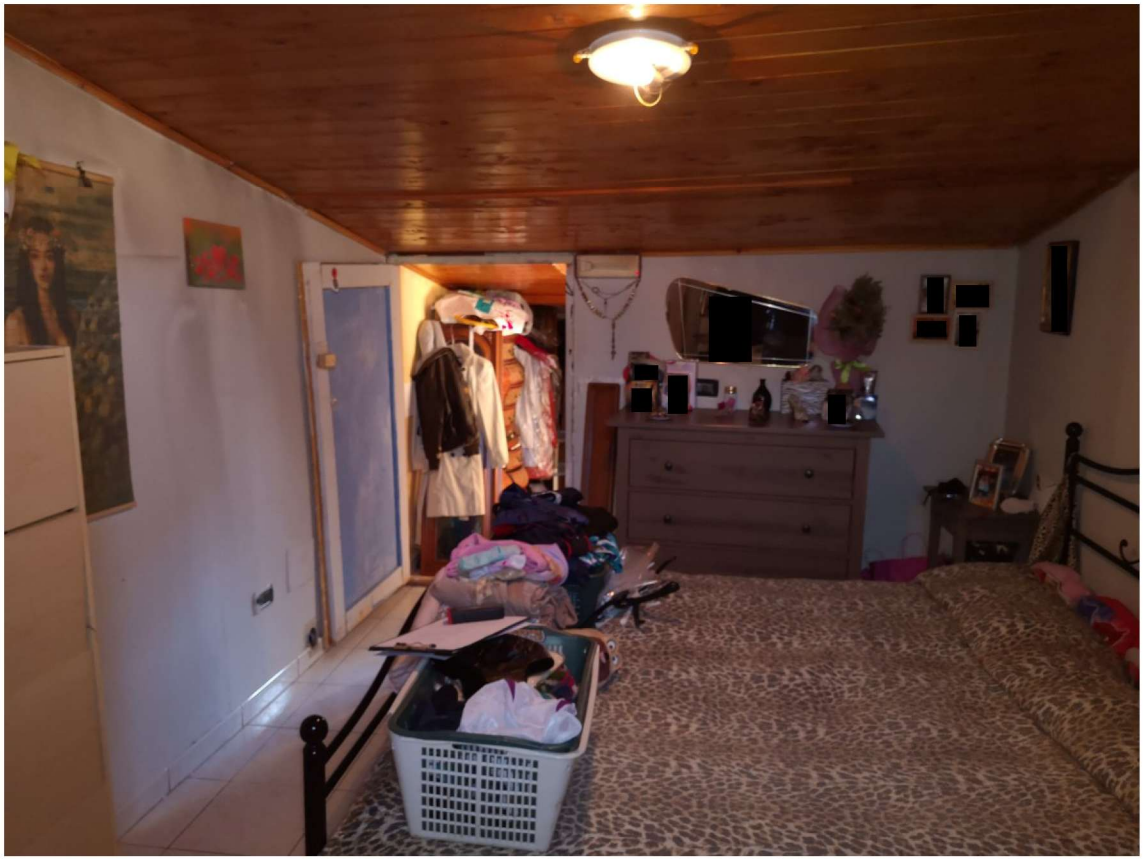

**Figura 11** **Vano posto al piano secondo adibito a zona notte.**

Firmato Da: FATONE RAFFAELE Emesso Da: ARUBAPEC S.P.A. NG CA 3 Serial#: 354ae425b393b93fc2e4b02a5af61ef5

RAFFAELE FATONE
Ingegnere civile

Corso Roma ,159 – 71034 Manfredonia (Fg) –
Tel. 0884.662101 – Fax 0884.662101 Cell 3475728403
e-mail: ing.fatoneraffaele@gmail.com. – Pec: raffaele.fatone@ingpec.eu

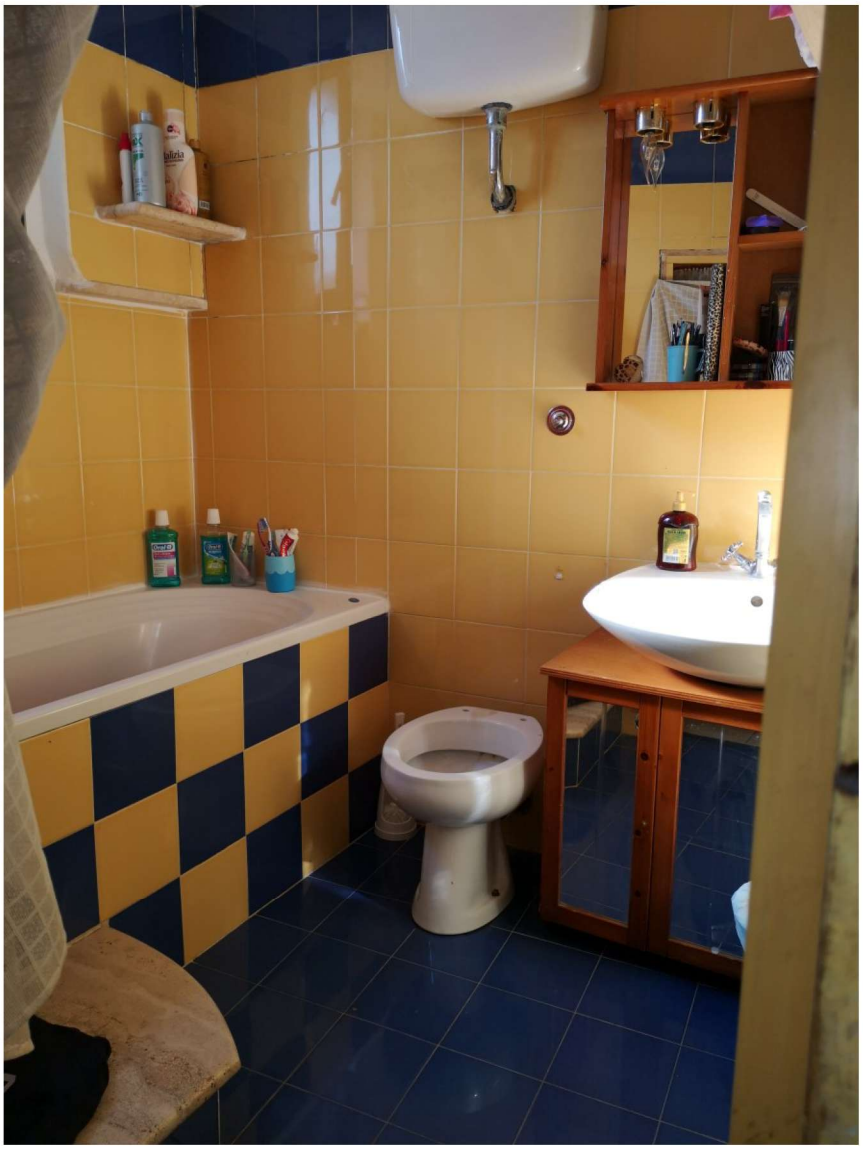

**Figura 12 Particolare del Wc posto al piano secondo.**

Firmato Da: FATONE RAFFAELE Emesso Da: ARUBAPEC S.P.A. NG CA 3 Serial#: 354ae425b393b93fc2e4b02a5af61ef5

RAFFAELE FATONE
Ingegnere civile

Corso Roma ,159 – 71034 Manfredonia (Fg) –
Tel. 0884.662101 – Fax 0884.662101 Cell 3475728403
e-mail: ing.fatoneraffaele@gmail.com. – Pec: raffaele.fatone@ingpec.eu

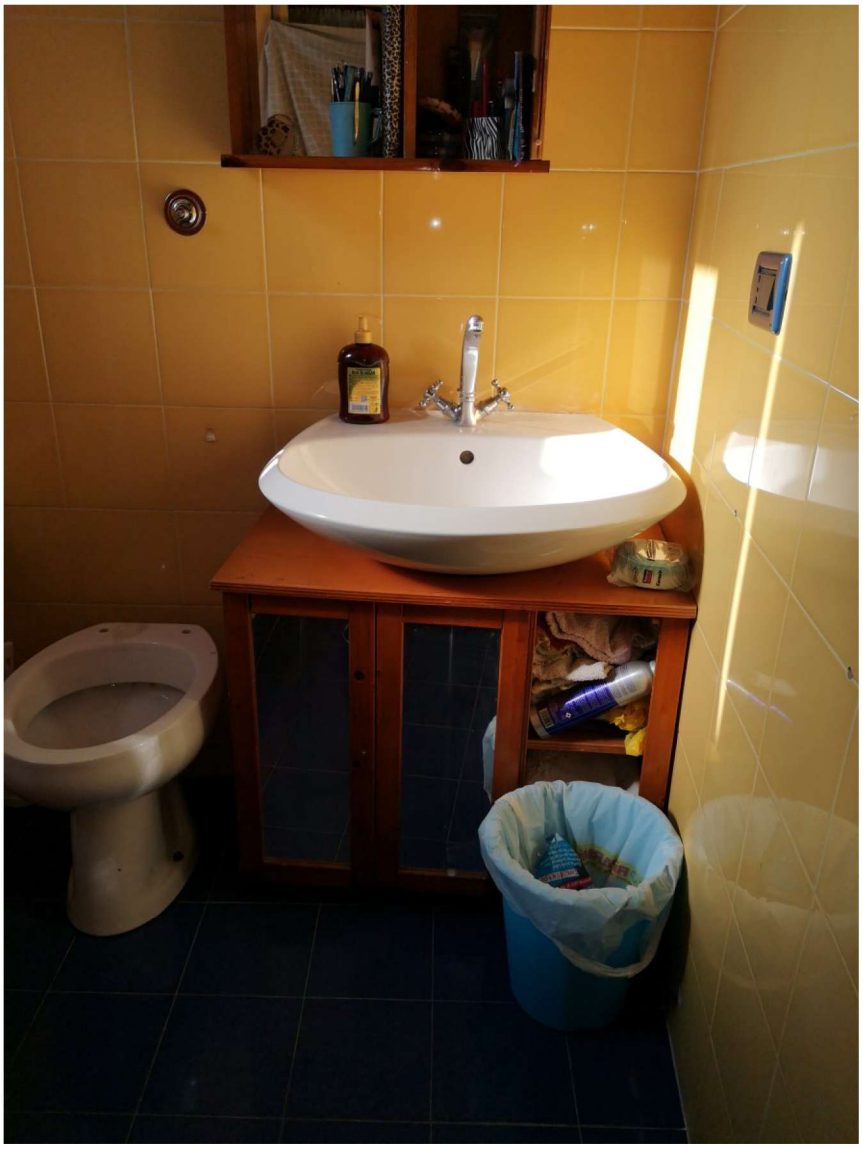

**Figura 13** **Particolare del lavabo del Wc posto al piano secondo.**

Firmato Da: FATONE RAFFAELE Emesso Da: ARUBAPEC S.P.A. NG CA 3 Serial#: 354ae425b393b93fc2e4b02a5af61ef5

RAFFAELE FATONE
Ingegnere civile

Corso Roma ,159 – 71034 Manfredonia (Fg) –
Tel. 0884.662101 – Fax 0884.662101 Cell 3475728403
e-mail: ing.fatoneraffaele@gmail.com. – Pec: raffaele.fatone@ingpec.eu




**Figura 14 Ingresso immobile ubicato al piano terra in via Storto Castellana civ. 24 (civico 28 al Catasto) in San Giovanni Rotondo.**

Firmato Da: FATONE RAFFAELE Emesso Da: ARUBAPEC S.P.A. NG CA 3 Serial#: 354ae425b393b93fc2e4b02a5af61ef5

RAFFAELE FATONE
Ingegnere civile

Corso Roma ,159 – 71034 Manfredonia (Fg) –
Tel. 0884.662101 – Fax 0884.662101 Cell 3475728403
e-mail: ing.fatoneraffaele@gmail.com. – Pec: raffaele.fatone@ingpec.eu

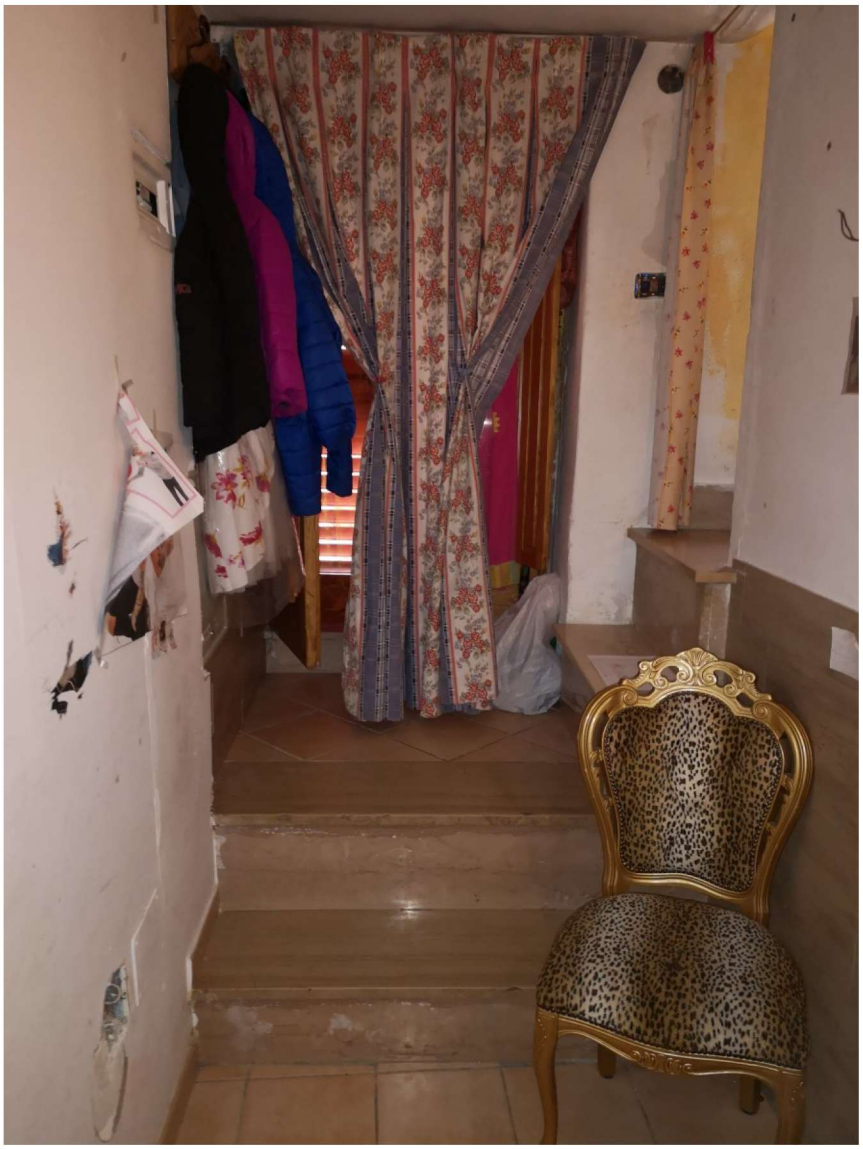

**Figura 15** **Particolare dei due gradini interni dell'immobile ubicato al piano terra in via Storto Castellana civ. 24 (civico 28 al Catasto) in San Giovanni Rotondo.**

Firmato Da: FATONE RAFFAELE Emesso Da: ARUBAPEC S.P.A. NG CA 3 Serial#: 354ae425b393b93fc2e4b02a5af61ef5

RAFFAELE FATONE
Ingegnere civile

Corso Roma ,159 – 71034 Manfredonia (Fg) –
Tel. 0884.662101 – Fax 0884.662101 Cell 3475728403
e-mail: ing.fatoneraffaele@gmail.com. – Pec: raffaele.fatone@ingpec.eu



**Figura 16** **Particolare del passaggio comunicante tra l'immobile ubicato al piano terra in via Storto Castellana civ. 24 (civico 28 al Catasto) e l'immobile posto al piano primo e secondo di Via Storto Castellana civ. 26 (civico 30 al Catasto).**

Firmato Da: FATONE RAFFAELE Emesso Da: ARUBAPEC S.P.A. NG CA 3 Serial#: 354ae425b393b93fc2e4b02a5af61ef5

RAFFAELE FATONE
Ingegnere civile

Corso Roma ,159 – 71034 Manfredonia (Fg) –
Tel. 0884.662101 – Fax 0884.662101 Cell 3475728403
e-mail: ing.fatoneraffaele@gmail.com. – Pec: raffaele.fatone@ingpec.eu



**Figura 17** **Particolare del vano dell'immobile ubicato al piano terra in via Storto Castellana civ. 24 (civico 28 al Catasto) adibito a zona notte.**

Firmato Da: FATONE RAFFAELE Emesso Da: ARUBAPEC S.P.A. NG CA 3 Serial#: 354ae425b393b93fc2e4b02a5af61ef5