Data presentazione: 05/05/1993 - Data: 03/12/2025 - n. T171483 - Richiedente: GLNGPP63E10D643Y

MODULARIO
F. rig. rend. 497

MINISTERO DELLE FINANZE
DIREZIONE GENERALE DEL CATASTO E DEI SS.TT.EE.

CATASTO EDILIZIO URBANO (RDL 13-4-1939, n. 652)

MOD. BN (CEU)

LIRE 250

Planimetria di u.i.u. in Comune di FOGGIA via V. CAPOZZI civ. 26

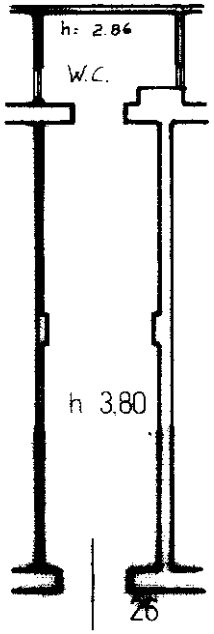

PIANO TERRA



Via V. Capozzi

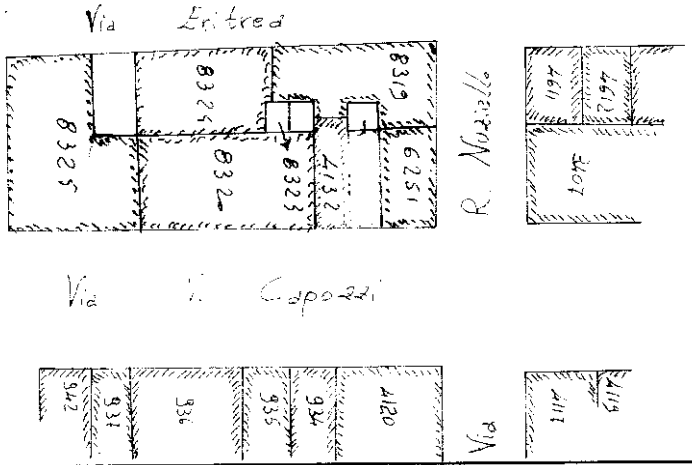

Estratto di Mappa

Comune di Foggia

Scala 1:1000

ORIENTAMENTO

SCALA DI 1:200

Dichiarazione di N.C. ☐
Denuncia di variazione ☒

Compilata dal ing. d'Adderio Antonio
(Titolo, cognome e nome)

Iscritto all'albo de Ingegneri
della provincia di Foggia n. 729

data 03/05/93 Firma

RISERVATO ALL'UFFICIO

Identificativi catastali
F. 96
n. 4152 sub

Ultima planimetria in atti

Data presentazione: 05/05/1993 - Data: 03/12/2025 - n. T171483 - Richiedente: GLNGPP63E10D643Y
Totale schede: 132 - Formato di acquisizione: A4(210x297) - Formato stampa richiesto: A4(210x297)

Catasto dei Fabbricati - Situazione al 03/12/2025 - Comune di FOGGIA(D643) - < Foglio 96 - Particella 8325 - Subalterno 42 >
Firmato Da: GALANTE GIUSEPPE Emesso Da: ARUBAPEC S.P.A. NG CA 3 Serial#: 249ec5
10 metri

Roma Istituto Poligrafico e Zecca dello Stato P.V.