ELABORATI FOTOGRAFICI DEGLI ESTERNI

Firmato Da: GIORGIO FRASSINE Emesso Da: ARUBAPEC EU QUALIFIED CERTIFICATES CA G1 Serial#: 672e78ef518a776f5f67a6685ae988a3





Via dei Sabbioni 3 - 25050 Ome Cell.+39 328 9384934 E-mail: giorgio.frassine2@archiworldpec.it P.iva 03573270174
Iscritto all'albo degli Architetti della provincia di Brescia al n°1942 *Consulente Tecnico del Tribunale di Brescia n°893*

Firmato Da: GIORGIO FRASSINE Emesso Da: ARUBAPEC EU QUALIFIED CERTIFICATES CA G1 Serial#: 672e78ef518a776f5f67a6685ae988a3



Via dei Sabbioni 3 - 25050 Ome Cell.+39 328 9384934 E-mail: giorgio.frassine2@archiworldpec.it P.iva 03573270174
Iscritto all'albo degli Architetti della provincia di Brescia al n°1942 *Consulente Tecnico del Tribunale di Brescia n°893*

Firmato Da: GIORGIO FRASSINE Emesso Da: ARUBAPEC EU QUALIFIED CERTIFICATES CA G1 Serial#: 672e78ef518a776f5f67a6685ae988a3





Firmato Da: GIORGIO FRASSINE Emesso Da: ARUBAPEC EU QUALIFIED CERTIFICATES CA G1 Serial#: 672e78ef518a776f5f67a6685ae988a3





Firmato Da: GIORGIO FRASSINE Emesso Da: ARUBAPEC EU QUALIFIED CERTIFICATES CA G1 Serial#: 672e78ef518a776f5f67a6685ae988a3





Firmato Da: GIORGIO FRASSINE Emesso Da: ARUBAPEC EU QUALIFIED CERTIFICATES CA G1 Serial#: 672e78ef518a776f5f67a6685ae988a3



Firmato Da: GIORGIO FRASSINE Emesso Da: ARUBAPEC EU QUALIFIED CERTIFICATES CA G1 Serial#: 672e78ef518a776f5f67a6685ae988a3

ELABORATI FOTOGRAFICI DEGLI INTERNI

Firmato Da: GIORGIO FRASSINE Emesso Da: ARUBAPEC EU QUALIFIED CERTIFICATES CA G1 Serial#: 672e78ef518a776f5f67a6685ae988a3

PORTA D'INGRESSO ALLE PARTI COMUNI



PORTA D'INGRESSO (BLINDATA) DELL'UNITA' ESECUTATA

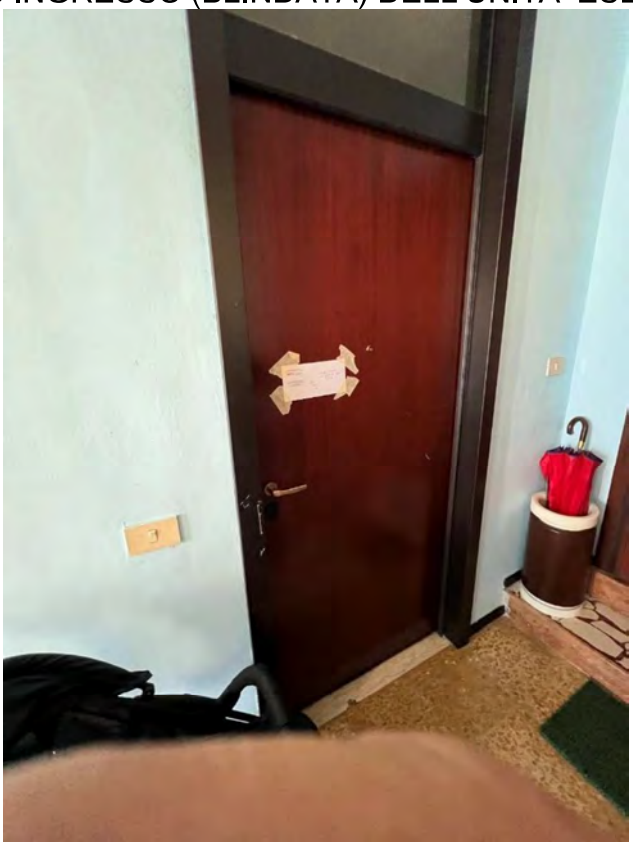

Firmato Da: GIORGIO FRASSINE Emesso Da: ARUBAPEC EU QUALIFIED CERTIFICATES CA G1 Serial#: 672e78ef518a776f5f67a6685ae988a3

ZONA CUCINA



ZONA CUCINA (CON PORTE CHE APRONO SUL BAGNO E SUL RIPOSTIGLIO)



Firmato Da: GIORGIO FRASSINE Emesso Da: ARUBAPEC EU QUALIFIED CERTIFICATES CA G1 Serial#: 672e78ef518a776f5f67a6685ae988a3

RIPOSTIGLIO



BAGNO

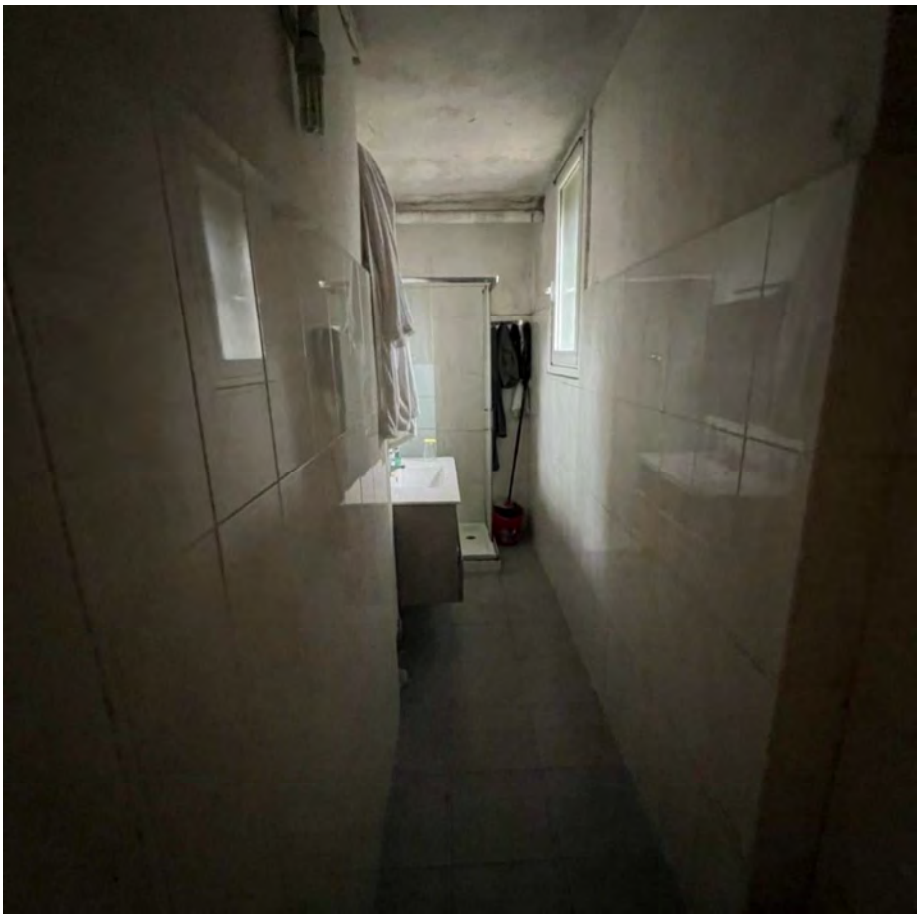

Firmato Da: GIORGIO FRASSINE Emesso Da: ARUBAPEC EU QUALIFIED CERTIFICATES CA G1 Serial#: 672e78ef518a776f5f67a6685ae988a3

BAGNO



CAMERA

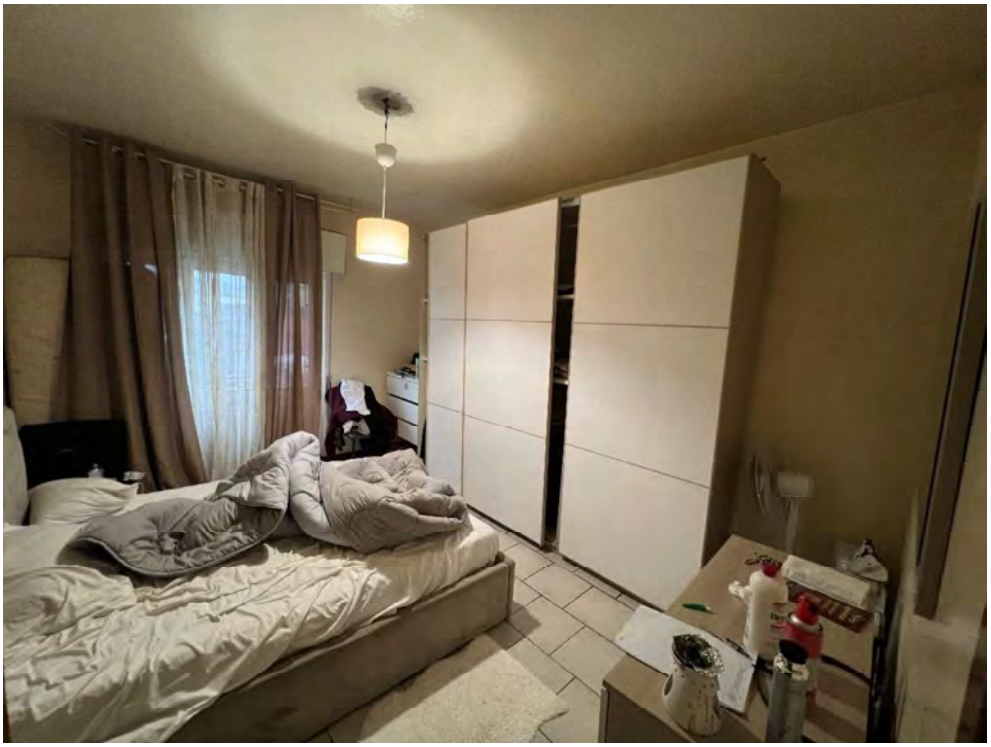

Firmato Da: GIORGIO FRASSINE Emesso Da: ARUBAPEC EU QUALIFIED CERTIFICATES CA G1 Serial#: 672e78ef518a776f5f67a6685ae988a3

CAMERA



Via dei Sabbioni 3 - 25050 Ome Cell.+39 328 9384934 E-mail: giorgio.frassine2@archiworldpec.it P.iva 03573270174
Iscritto all'albo degli Architetti della provincia di Brescia al n°1942 *Consulente Tecnico del Tribunale di Brescia n°893*

Firmato Da: GIORGIO FRASSINE Emesso Da: ARUBAPEC EU QUALIFIED CERTIFICATES CA G1 Serial#: 672e78ef518a776f5f67a6685ae988a3