Lotto n. 5 in Gorizia (GO) – ALLEGATO N. 2 - RILIEVO FOTOGRAFICO

RILIEVO FOTOGRAFICO LOTTO 5
Polo tecnologico isontino – Via IV Novembre n. 35



Foto n. 1 – Prospetto principale su via IV Novembre

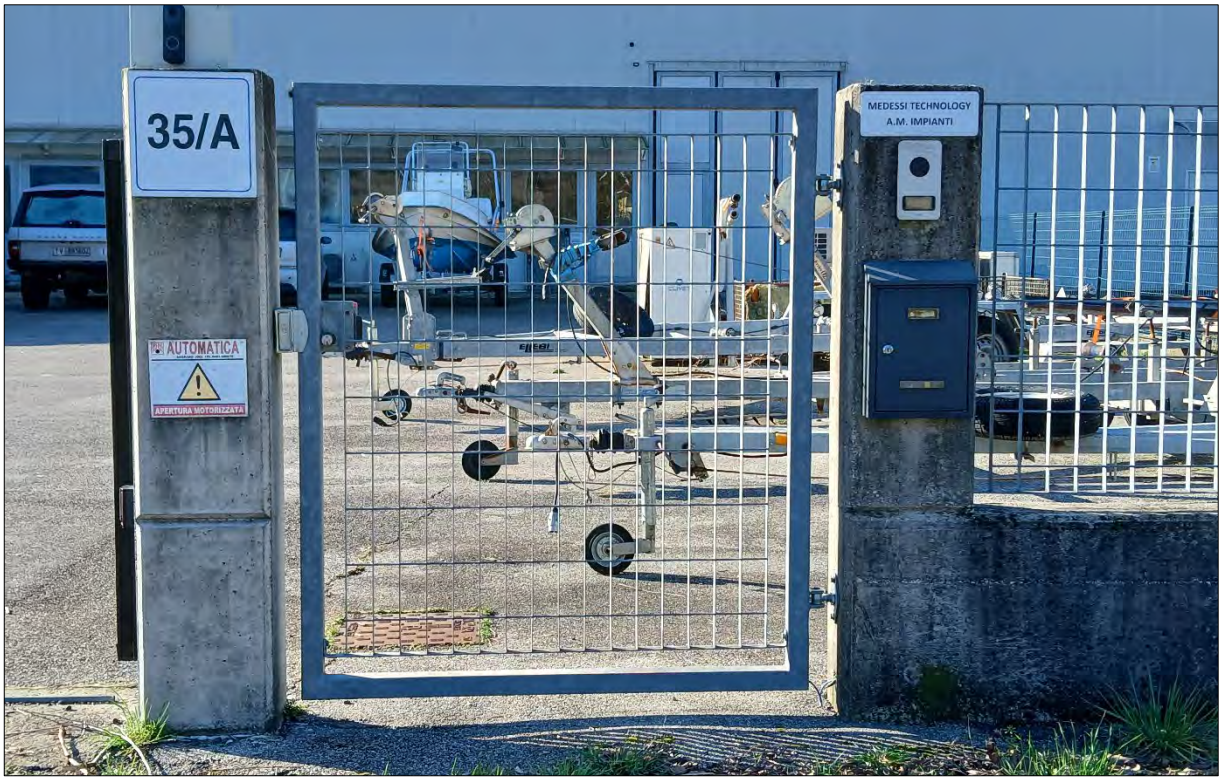

Foto n. 2 – Particolare ingresso



Foto n. 3 – Ingresso al capannone da portone lato est



Foto n. 4 – Ingresso al capannone da portone lato ovest



Foto n. 5 – Particolare interno da ingresso lato ovest

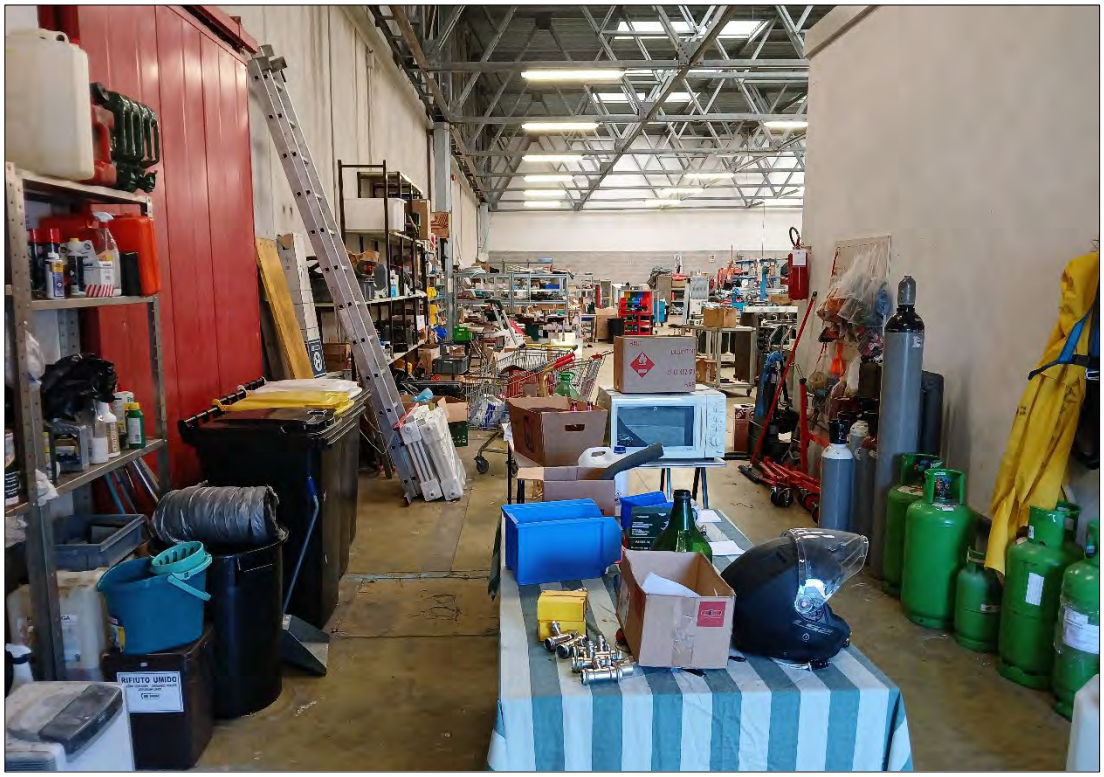

Foto n. 6 – Particolare interno accesso al capannone da ingresso lato ovest



Foto n. 7 – Particolare interno

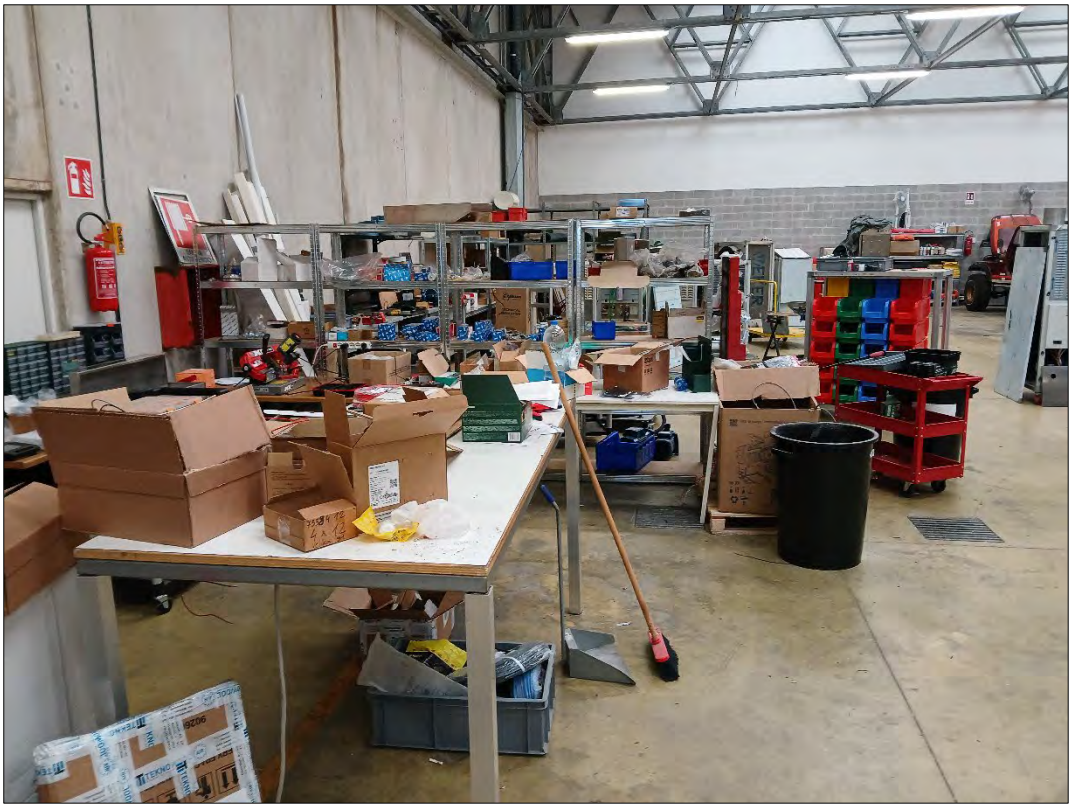

Foto n. 8 – Particolare interno

Lotto n. 5 in Gorizia (GO) – ALLEGATO N. 2 - RILIEVO FOTOGRAFICO



Foto n. 9 – Particolare interno con ridotti fenomeni di infiltrazioni d'acqua su pannelli di confine lato est



Foto n. 10 – Particolare interno parte retrostante del capannone e particolare sistemi di copertura



Foto n. 11 – Particolare interno parte retrostante del capannone con ridotti fenomeni di infiltrazioni d'acqua su pannelli di confine lato est

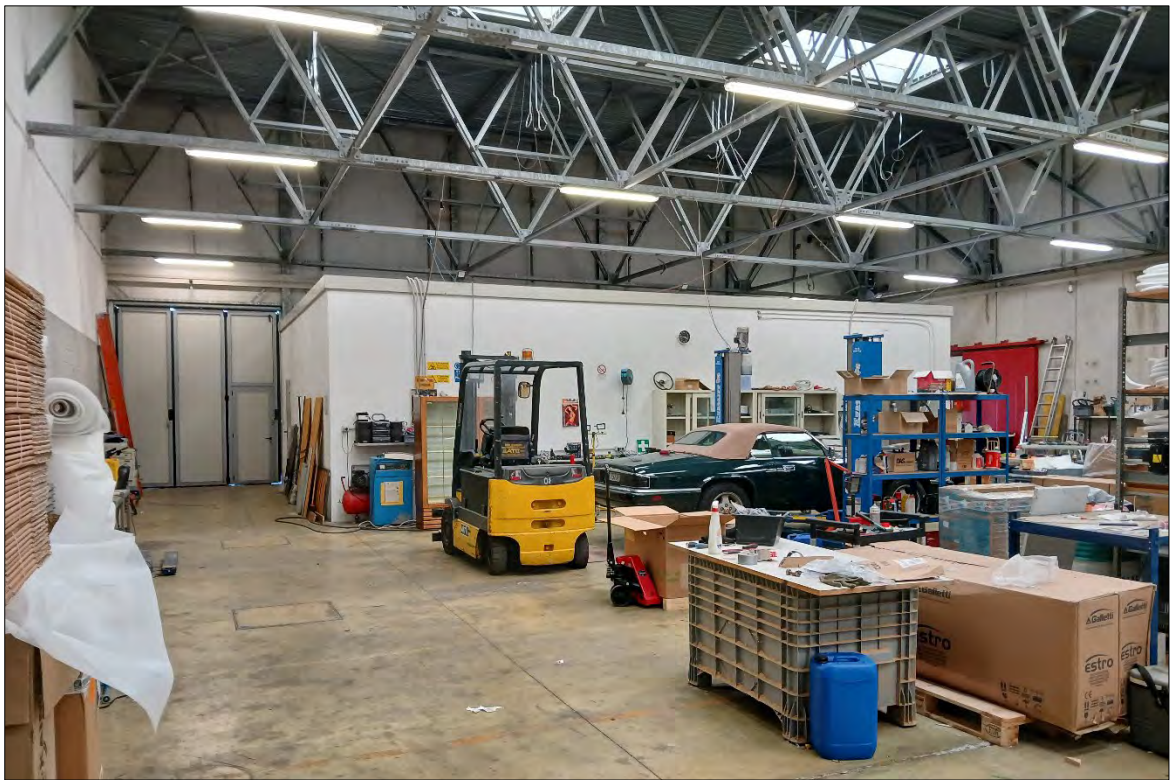

Foto n. 12 – Particolare interno con vista blocco uffici e ingresso da portone lato est



Foto n. 13 – Particolare interno



Foto n. 14 – Particolare interno



Foto n. 15 – Particolare accesso da portona lato est



Foto n. 16 – Particolare copertura



Foto n. 17 – Particolare copertura



Foto n. 18 – Ingresso uffici



Foto n. 19 – Particolare interno uffici



Foto n. 20 – Particolare p.t. (sub.1) magazzino/deposito

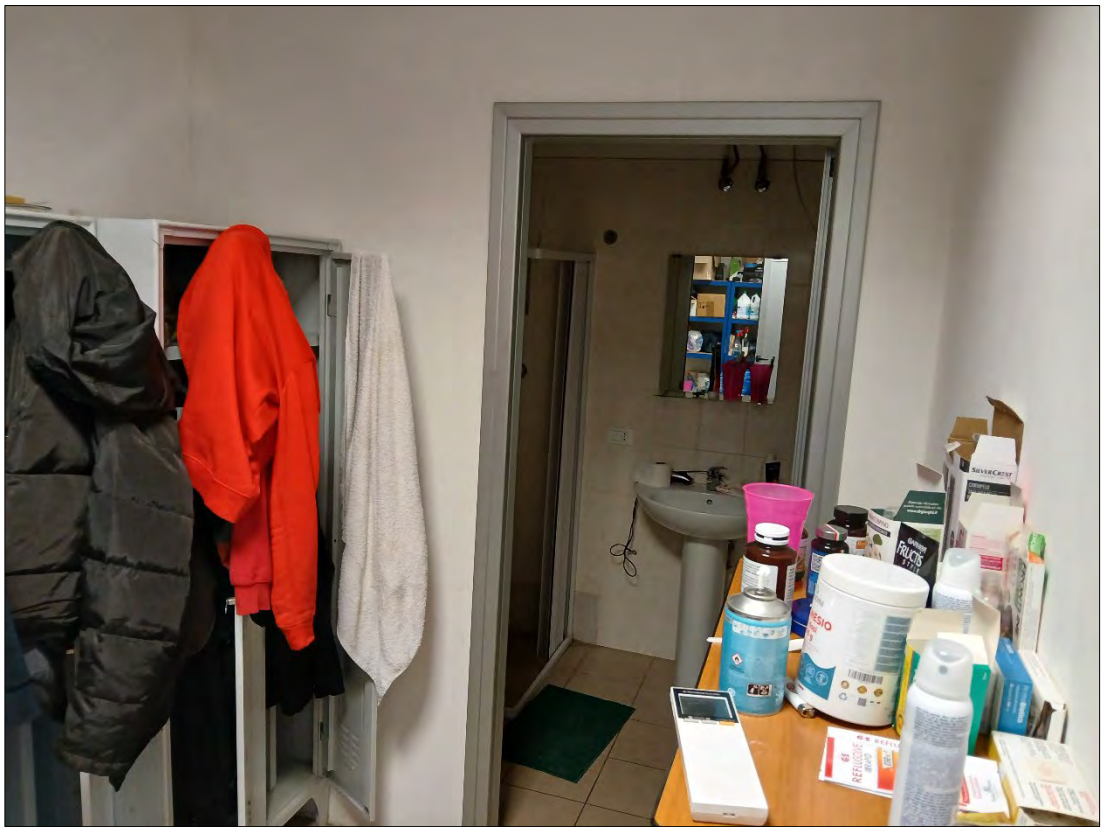

Foto n. 21 – Particolare interno servizi (antibagno e bagno)

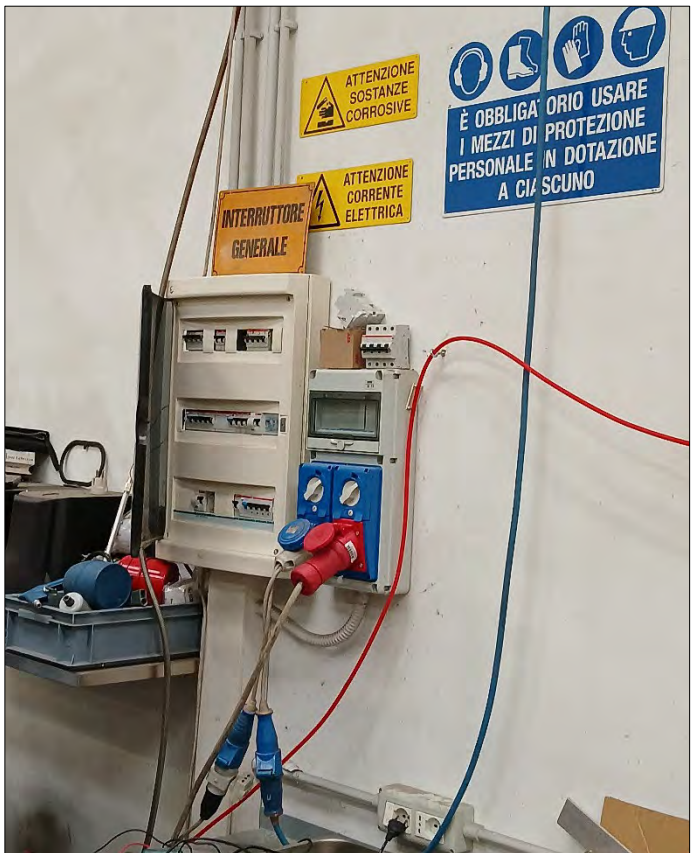

Foto n. 22 – Particolare interno quadri elettrici



Foto n. 23 – Particolare unità esterne impianto di condizionamento uffici

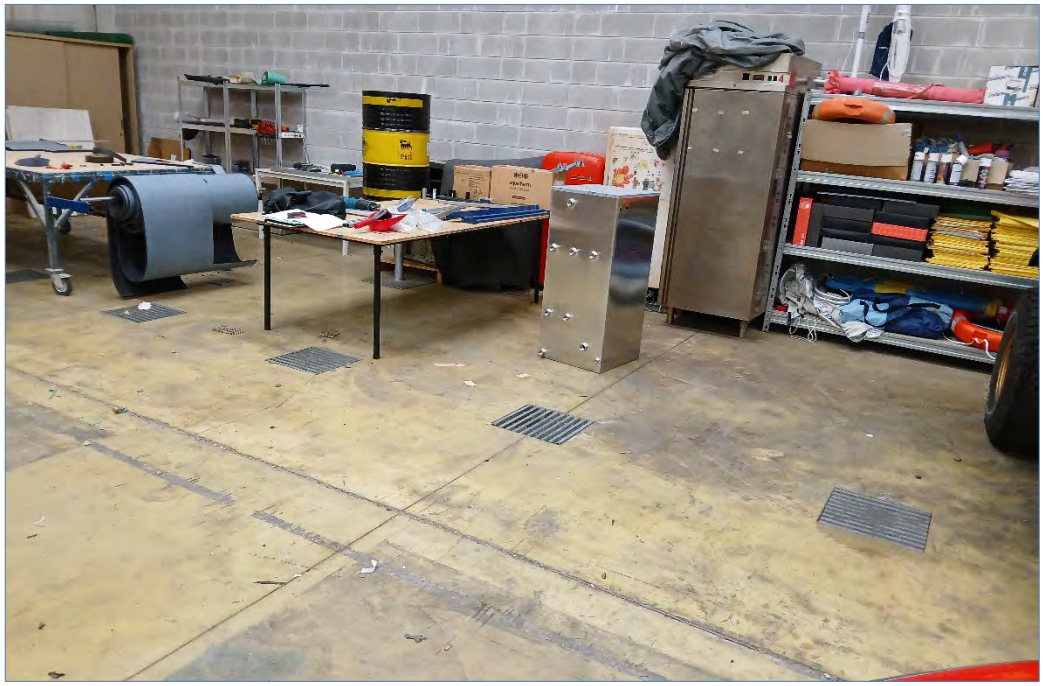

Foto n. 24 – Particolare pozzetti interni del vecchio cotonificio

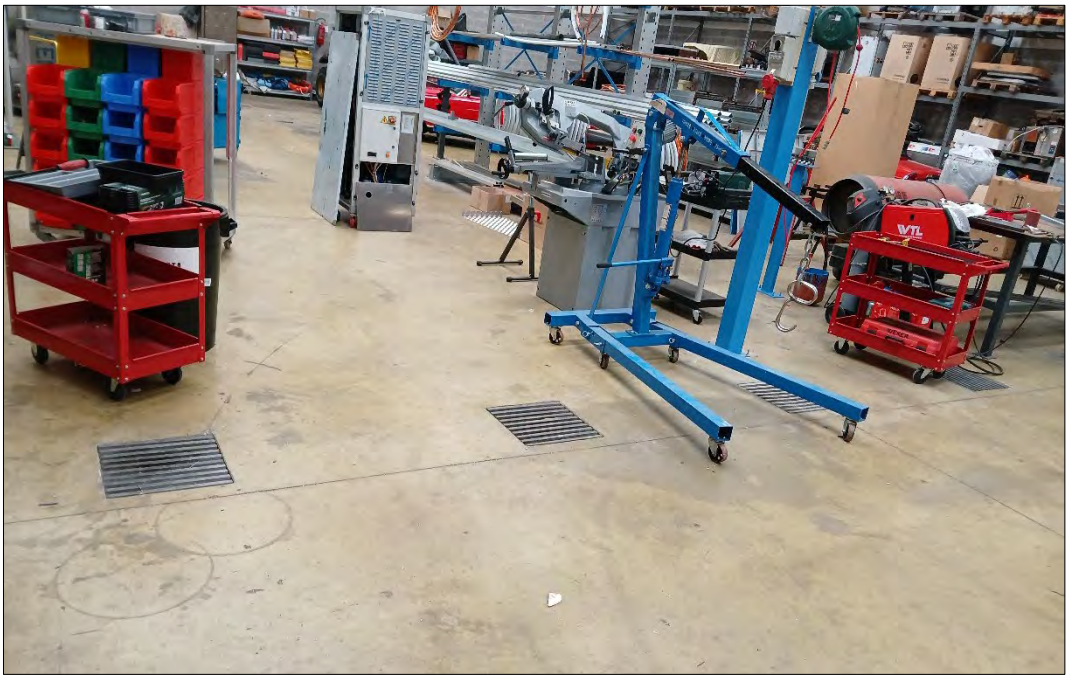

Foto n. 25 – Particolare pozzetti interni del vecchio cotonificio



Foto n. 26 – Particolare pozzetto interni di raccolta acque

Lotto n. 5 in Gorizia (GO) – ALLEGATO N. 2 - RILIEVO FOTOGRAFICO



Foto 27 – Ingresso al Polo Tecnologico Isontino

* * * * * * * * * *

Gorizia, febbraio 2026

Il CTU

Ing. Antonio V. Albanese