

FOTO N. 1

Vista angolare dell'immobile sito in Misilmeri, tra la via Pilo e Corrao e la via Anita Garibaldi. L'immobile presenta un accesso da via Anita Garibaldi e un accesso carrabile da via Pilo e Corrao. Si compone di 4 elevazioni fuori terra.

FO



FOTO N. 3



FOTO N. 4

FOTO N. 3

Vista della zona di ingresso all'immobile. Presente il vano scala che porta al primo piano dello stabile e la porta del magazzino.

FOTO N. 4

Vista della zona di ingresso.



FOTO N. 5

Vista panoramica del magazzino.



FOTO N. 6

Vista panoramica del magazzino.



FOTO N. 7



FOTO N. 8



FOTO N. 9.



FOTO N. 10

FOTO N. 7

Vista delle porte di accesso al sottoscala.

FOTO N. 8 – 9 - 10

Viste del sottoscala

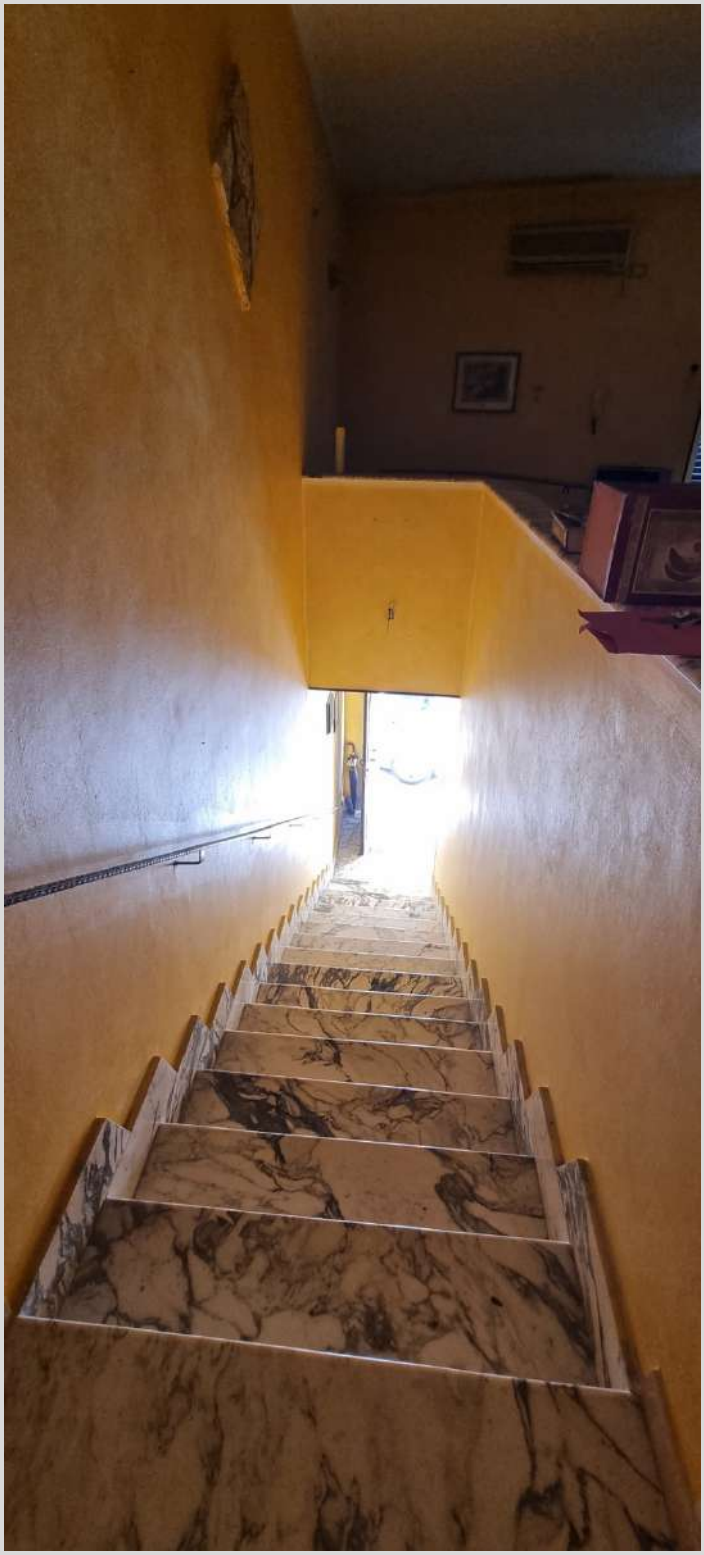

FOTO N. 11

Vista del vano scala dal primo piano al piano terra.



FOTO N. 12

Vista panoramica cucina-soggiorno-vano scala.



FOTO N. 13

Vista panoramica soggiorno-cucina.



FOTO N. 14

Vista panoramica del soggiorno e del vano scala che conduce al secondo piano.



FOTO N. 15

Vista bagno primo piano.





FOTO N. 16 **FOTO N. 17**

FOTO N. 16

Vista del vano scala dal primo piano.

FOTO N. 17

Vista del vano scala dal secondo piano.



FOTO N. 18

Vista della scala e della botola di accesso al secondo piano.

Inoltre in foto sulla destra la finestra del bagno del piano.



FOTO N. 19



FOTO N. 20

FOTO N. 19

Vista del bagno del secondo piano.

FOTO N. 20

Vista della camera da letto matrimoniale presente al secondo piano e prospiciente su via Anita Garibaldi.



FOTO N. 21



FOTO N. 22

FOTO N. 21 - 22

Viste del balcone del secondo piano prospiciente su via Anita Garibaldi.



FOTO N. 24



FOTO N. 25

FOTO N. 24 - 25

Viste della camera singola presente al secondo piano dell’immobile prospiciente su via Pilo e Corrao.



FOTO N. 31

Vista panoramica del terzo piano.



FOTO N. 32

Vista panoramica del terzo piano.



FOTO N. 30

Vista della botola di accesso al terzo piano dell’immobile.



FOTO N. 31

Vista panoramica del terzo piano.



FOTO N. 32

Vista panoramica del terzo piano.