

Agenzia delle Entrate
CATASTO FABBRICATI
Ufficio Provinciale di
L' Aquila

Dichiarazione protocollo n. AQ0098331 del 19/05/2014

Planimetria di u.i.u. in Comune di Tornimparte
Via San Bartolomeo

civ. 76

Identificativi Catastali:

Sezione:
Foglio: 23
Particella: 1964
Subalterno: 2

Compilata da:
Nardi Pasquale

Iscritto all'albo:
Geometri

Prov. L' Aquila

N. 1436

Scheda n. 1

Scala 1:200

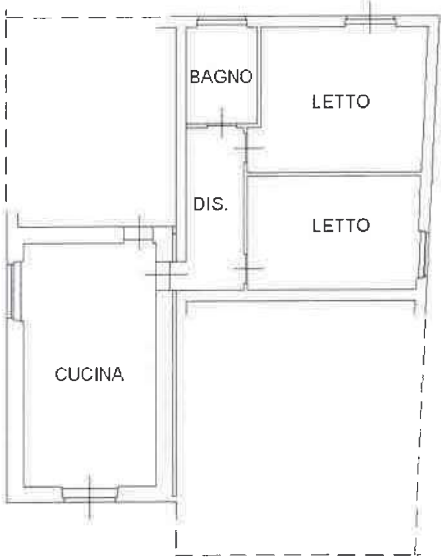

PIANO TERRA

H=280

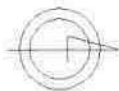

Ultima planimetria in atti

Data: 14/06/2024 - n. T346338 - Richiedente: PLMVRN71T14A345K

Totale schede: 1 - Formato di acquisizione: A4(210x297) - Formato stampa richiesto: A4(210x297)

Agenzia delle Entrate
CATASTO FABBRICATI
Ufficio Provinciale di
L' Aquila

Dichiarazione protocollo n. AQ0098331 del 19/05/2014

Planimetria di u.i.u. in Comune di Tornimparte

Via San Bartolomeo

civ. 76

Identificativi Catastali:

Sezione:

Foglio: 23

Particella: 1964

Subalterno: 3

Compilata da:
Nardi Pasquale

Iscritto all'albo:
Geometri

Prov. L' Aquila

N. 1436

Scheda n. 1

Scala 1:200

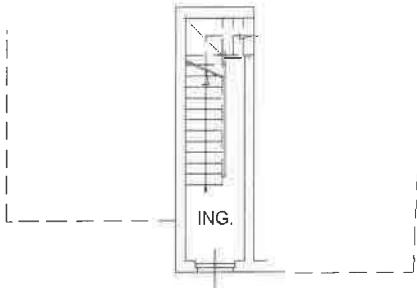

PIANO TERRA

H=280

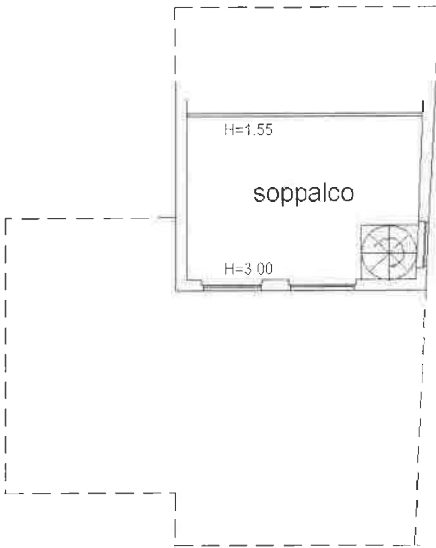

PIANO SOPPALCO

(Piano Primo)

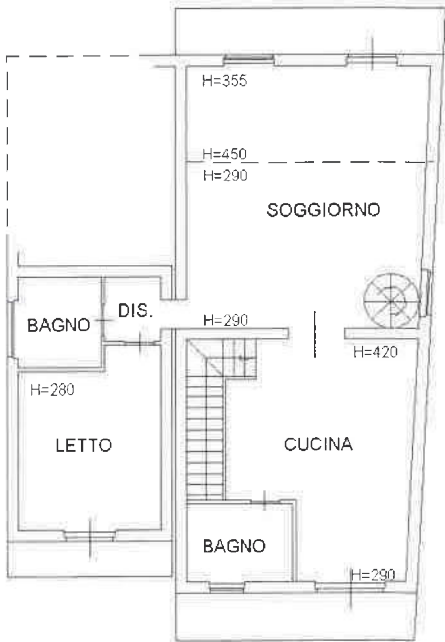

PIANO PRIMO

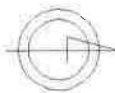

Ultima planimetria in atti

Data: 14/06/2024 - n. T346339 - Richiedente: PLMVRN71T14A345K

Totale schede: 1 - Formato di acquisizione: A4(210x297) - Formato stampa richiesto: A4(210x297)

ELABORATO PLANIMETRICO	
Compilato da: Nardi Pasquale	
Iscritto all'albo: Geometri	
Prov. L' Aquila	N. 1436

Agenzia delle Entrate
CATASTO FABBRICATI
Ufficio Provinciale di
L' Aquila

Comune di Tornimparte		Protocollo n. AQ0098331 del 19/05/2014	
Sezione:	Foglio: 23	Particella: 1964	Tipo Mappale n. 84214 del 30/04/2014
Dimostrazione grafica dei subalterni			Scala 1 : 500

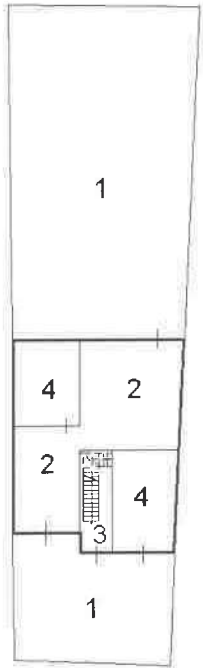

PIANO TERRA
con corte

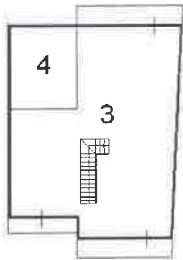

PIANO PRIMO

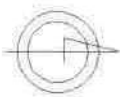

Ultima planimetria in atti

