

Vis. tel

N=-18300

E=27800

1 Particella: 352

Comune: (CB) VINCHIATURO	Scala originale: 1:2000	9-Giu-2025 19:50
Poglio: 20	Dimensione cornice: 534.000 x 378.000 m.	Protocollo pratica 7409159/2025

Agenzia del Territorio
CATASTO FABBRICATI
Ufficio Provinciale di
Campobasso

Prov. Campobasso

Protocollo n. CB0235949 del 16/11/2011

Particella: 352

Tipo Mappale n. del

Dimostrazione grafica dei subalterni

Scala 1 : 500

PIANO TERRA

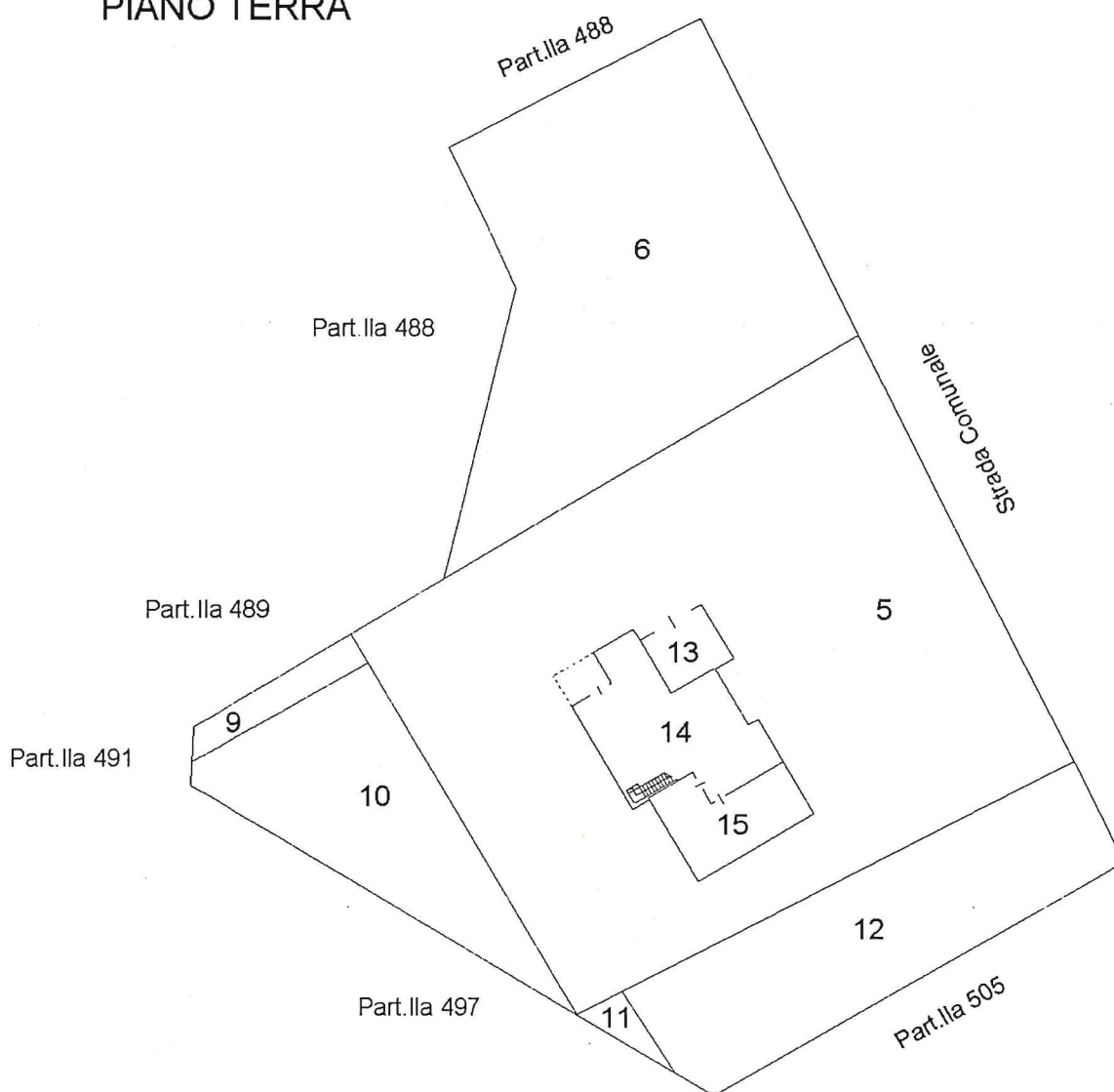

PIANO PRIMO

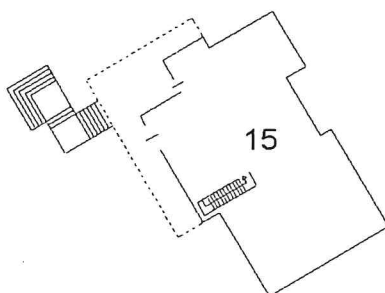

Data: 09/04/2025 [REDACTED] Richiedente: Telematico

Totale schede: 1 - Formato di acquisizione: A4(210x297) - Formato stampa richiesto: A4(210x297) - Fattore di scala non utilizzabile

Agenzia del Territorio
CATASTO FABBRICATI
Ufficio Provinciale di
Campobasso

Dichiarazione protocollo n. CB0235949 del 16/11/2011

Planimetria di u.i.u. in Comune di Vinchiaturo

Contrada Sterparelle

civ. SNC

Identificativi Catastali:

Sezione:

Foglio: 20

Particella: 352

Subalterno: 13

Compilata da:

[redacted]
Iscritto all'albo:

Prov. Campobasso

N. [redacted]

Scheda n. 1 Scala 1:200

PIANO TERRA
h=2,75

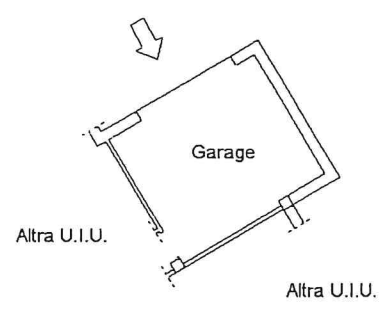

Ultima planimetria in atti

Agenzia del Territorio
CATASTO FABBRICATI
Ufficio Provinciale di
Campobasso

Dichiarazione protocollo n. CB0235949 del 16/11/2011

Planimetria di u.i.u. in Comune di Vinchiaturo

Contrada Sterparelle

civ. SNC

Identificativi Catastali:

Sezione:

Foglio: 20

Particella: 352

Subalterno: 14

Compilata da:

Iscritto all'albo:

Prov. Campobasso

N. [redacted]

Scheda n. 1

Scala 1:200

PIANO TERRA

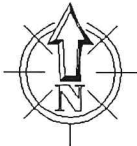
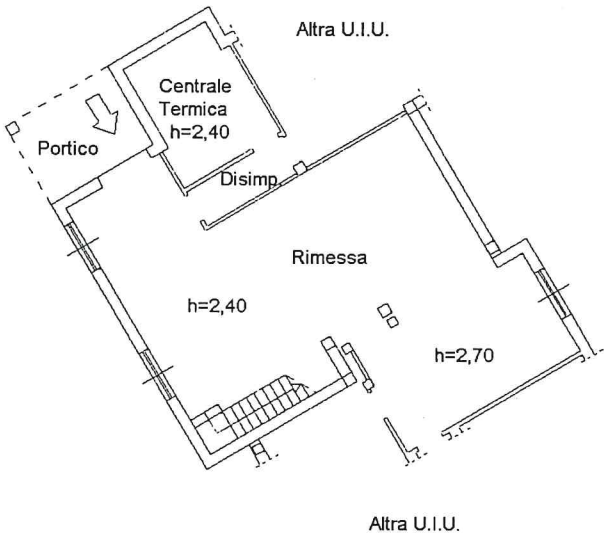

Ultima planimetria in atti

Data: 10/04/2025 - [redacted] - Richiedente: [redacted]

Totale schede: 1 - Formato di acquisizione: A4(210x297) - Formato stampa richiesto: A4(210x297)

Agenzia del Territorio
CATASTO FABBRICATI
Ufficio Provinciale di
Campobasso

Dichiarazione protocollo n. CB0235949 del 16/11/2011

Planimetria di u.i.u. in Comune di Vinchiaturò

Contrada Sterparelle

civ. SNC

Identificativi Catastali:

Sezione:

Foglio: 20

Particella: 352

Subalterno: 15

Compilata da:

Iscritto all'albo:

Prov. Campobasso

N. [redacted]

Scheda n. 1

Scala 1:200

PIANO TERRA

h= 2,70

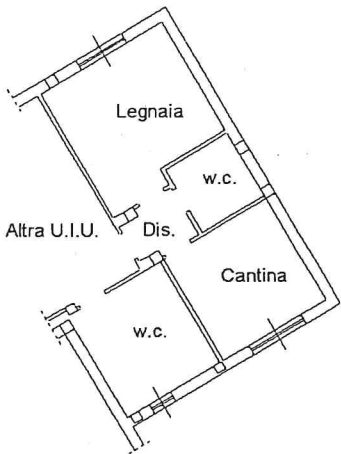

PIANO PRIMO

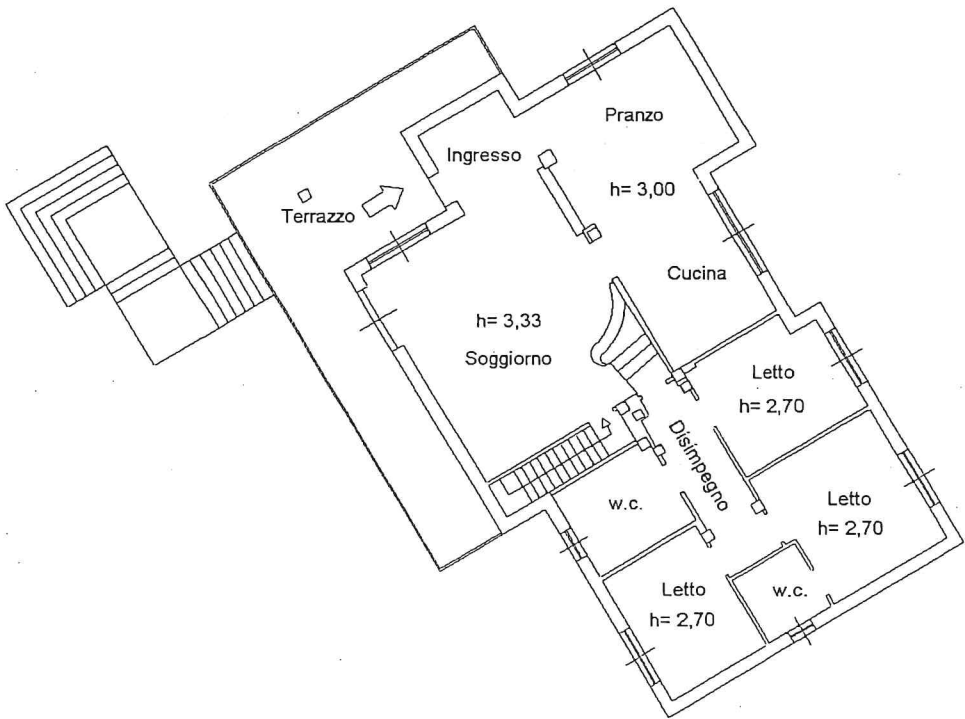

Ultima planimetria in atti

PIANO TERRA

h=2,30
h=2,70

PIANTINA STATO ATTUALE
SUB. 13
RISCONTRATA SOPRALLUOGO DEL 06-06-2025

DIFFORMITA' CATASTALE E URBANISTICA – STATO ATTUALE
SUBALTERNO 13

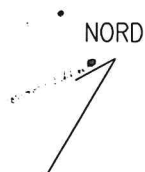
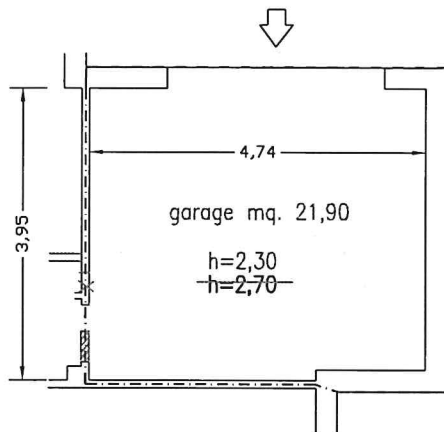

VINCHIATURO
C.DA STERPARELLE N. 18
FOGLIO 20, P.LLA 352, SUB. 13

PIANO TERRA

PIANTINA STATO ATTUALE

SUB. 14

RISCONTRATA SOPRALLUOGO DEL 06-06-2025

DIFFORMITA' CATASTALE E URBANISTICA - STATO ATTUALE
SUBALTERNO 14

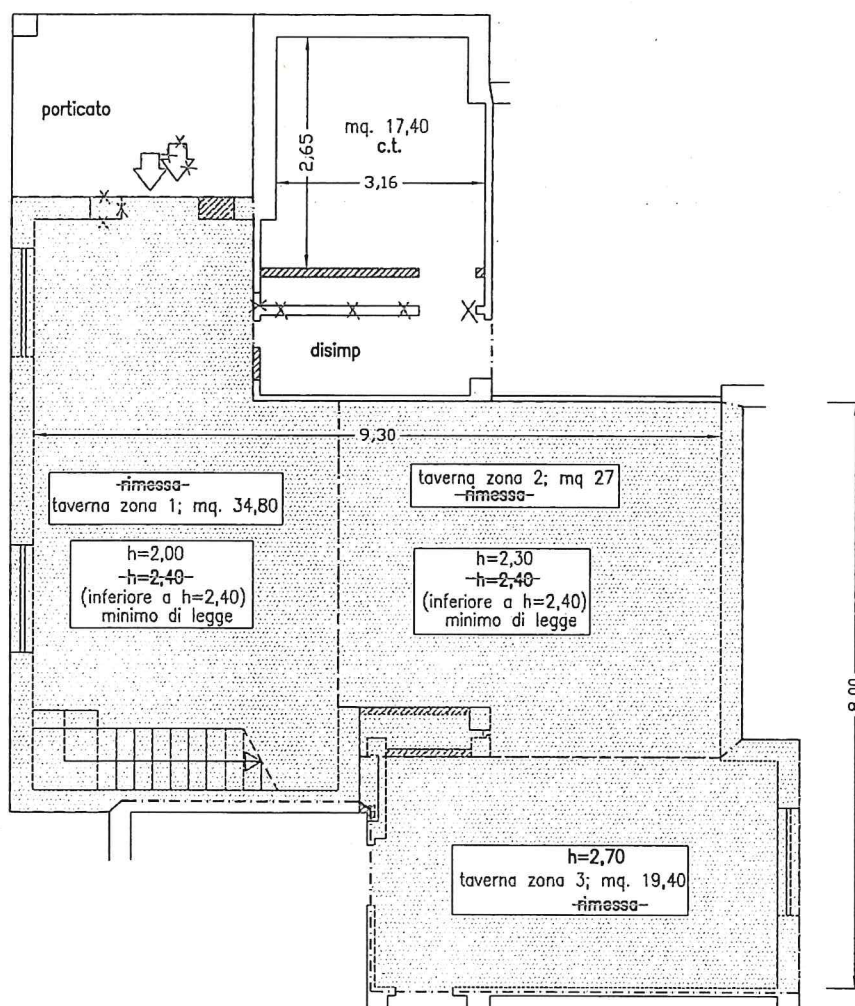

NORD



ambienti costruiti in difformità delle
autorizzaz. urbanistiche rilasciate.

VINCHIATURO
C.DA STERPARELLE N. 18
FOGLIO 20, P.LLA 352, SUB. 14

PIANO TERRA
h=2,70

PIANTINA STATO ATTUALE
SUB. 15
RISCONTRATA SOPRALLUOGO DEL 06-06-2025

DIFFORMITA' CATASTALE E URBANISTICA – STATO ATTUALE
SUBALTERNO 15

superficie lorda: mq. 49,80

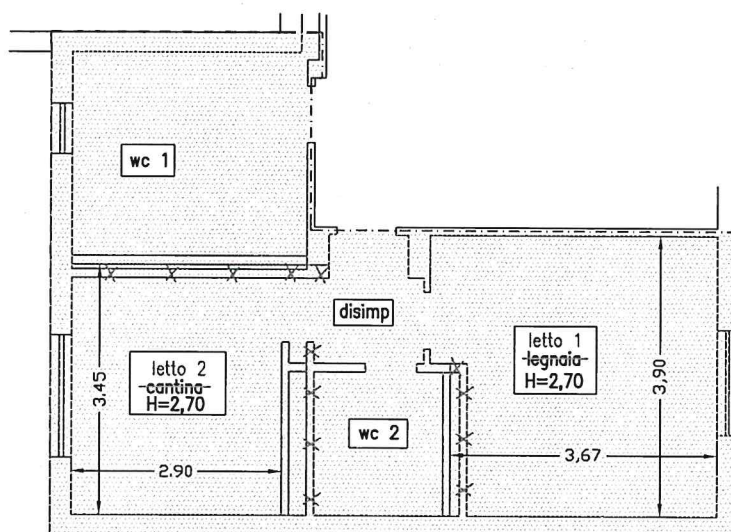

 ambienti costruiti in difformità delle autorizzaz. urbanistiche rilasciate.

VINCHIATURO
C.DA STERPARELLE N. 18
FOGLIO 20, P.LLA 352, SUB. 15

PIANTINA STATO ATTUALE

SUB. 15

RISCONTRATA SOPRALLUOGO DEL 06-06-2025

PIANO PRIMO

SUBALTERNO 15

sup lorda appartam.
mq. 169,00

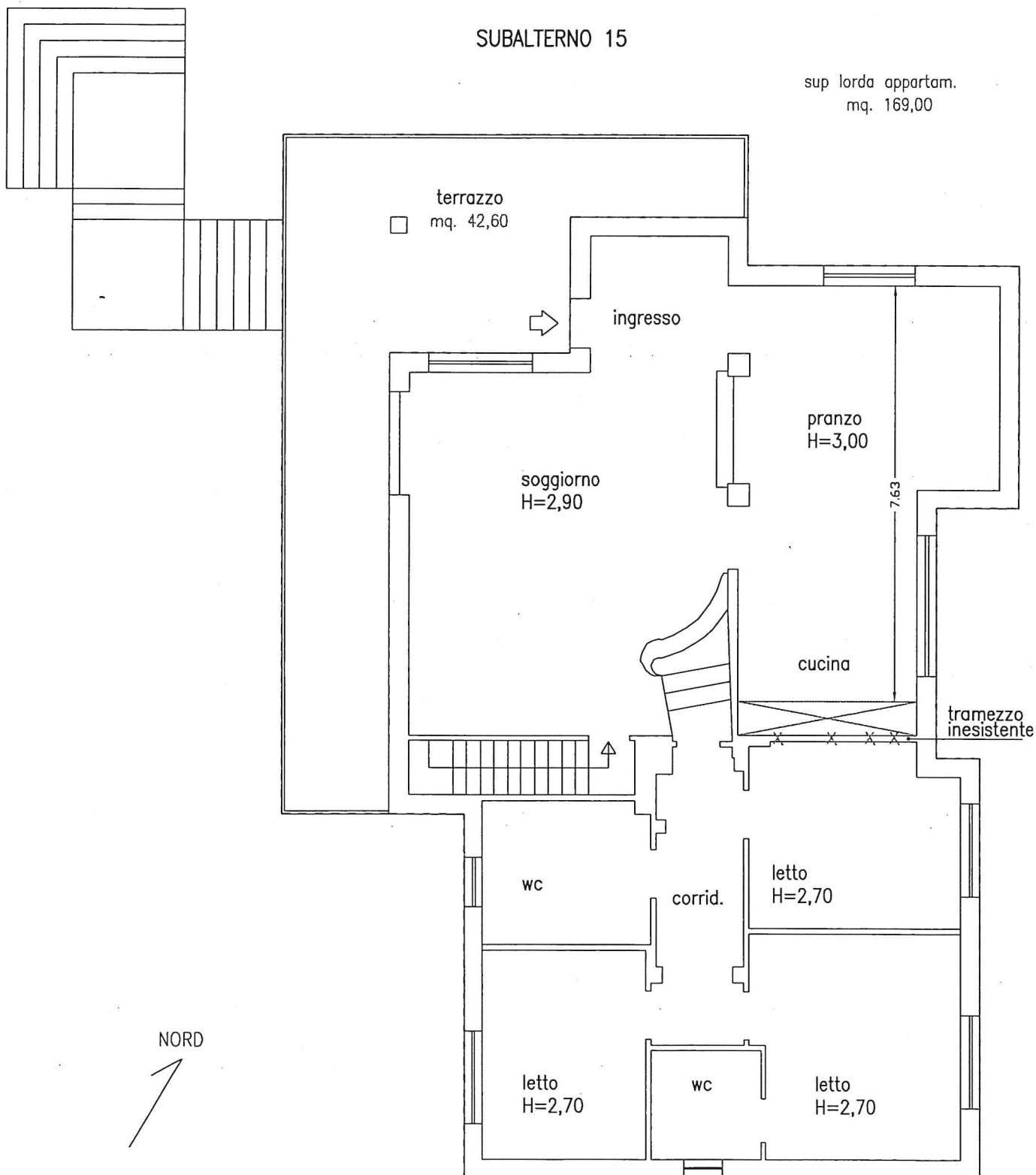

VINCHIATURO
C.DA STERPARELLE N. 18
FOGLIO 20, P.LLA 352, SUB. 15

PLANIMETRIA SISTEMAZIONE
AREE ESTERNE
scala 1:250

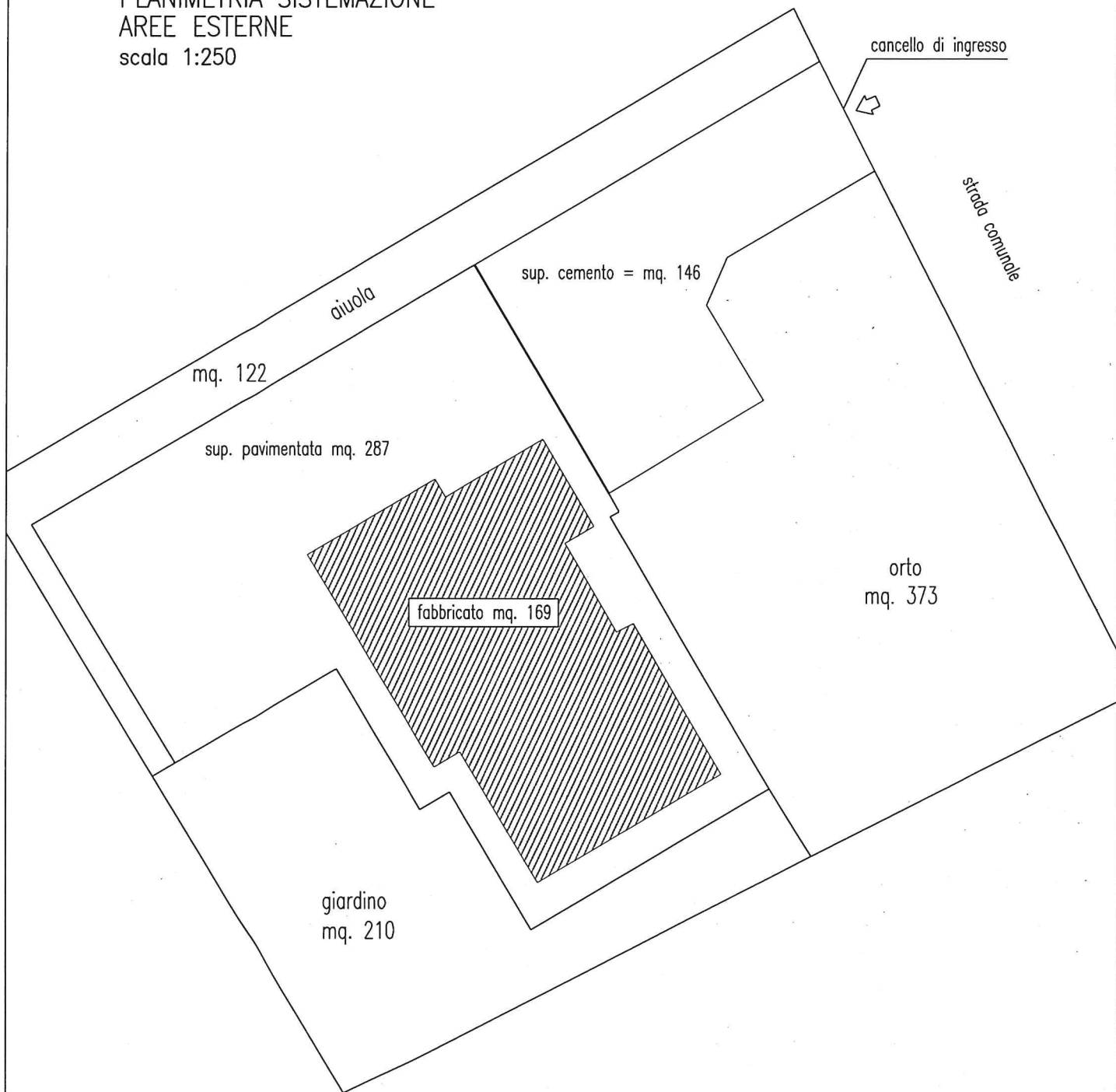

PUNTI DI SCATTO FOTOGRAFICO
ESTERNO

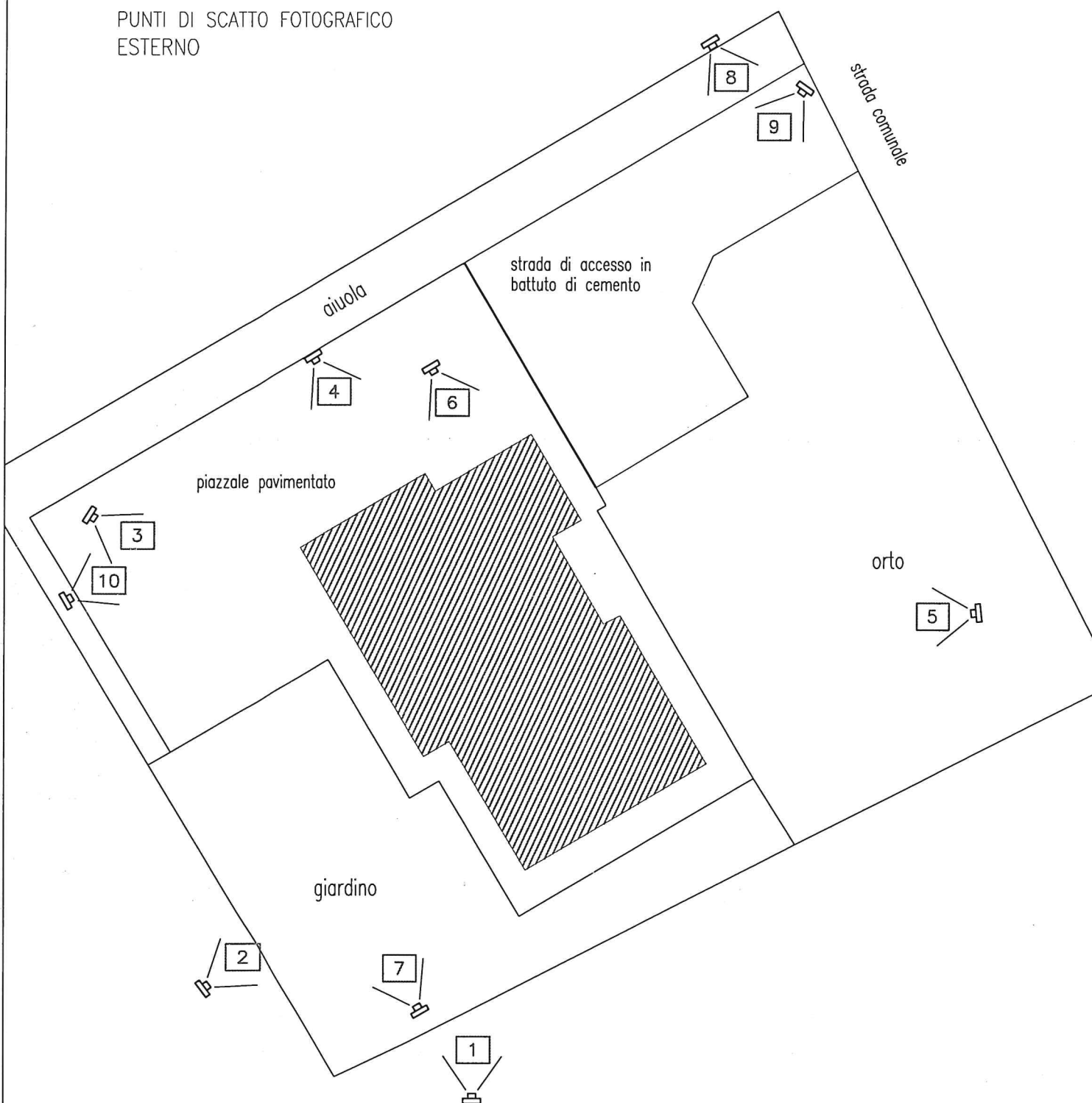

PUNTI DI SCATTO FOTOGRAFICO
VINCHIATURO
foglio 20 p.la 352

PIANO TERRA
PUNTI DI SCATTO FOTOGRAFICO

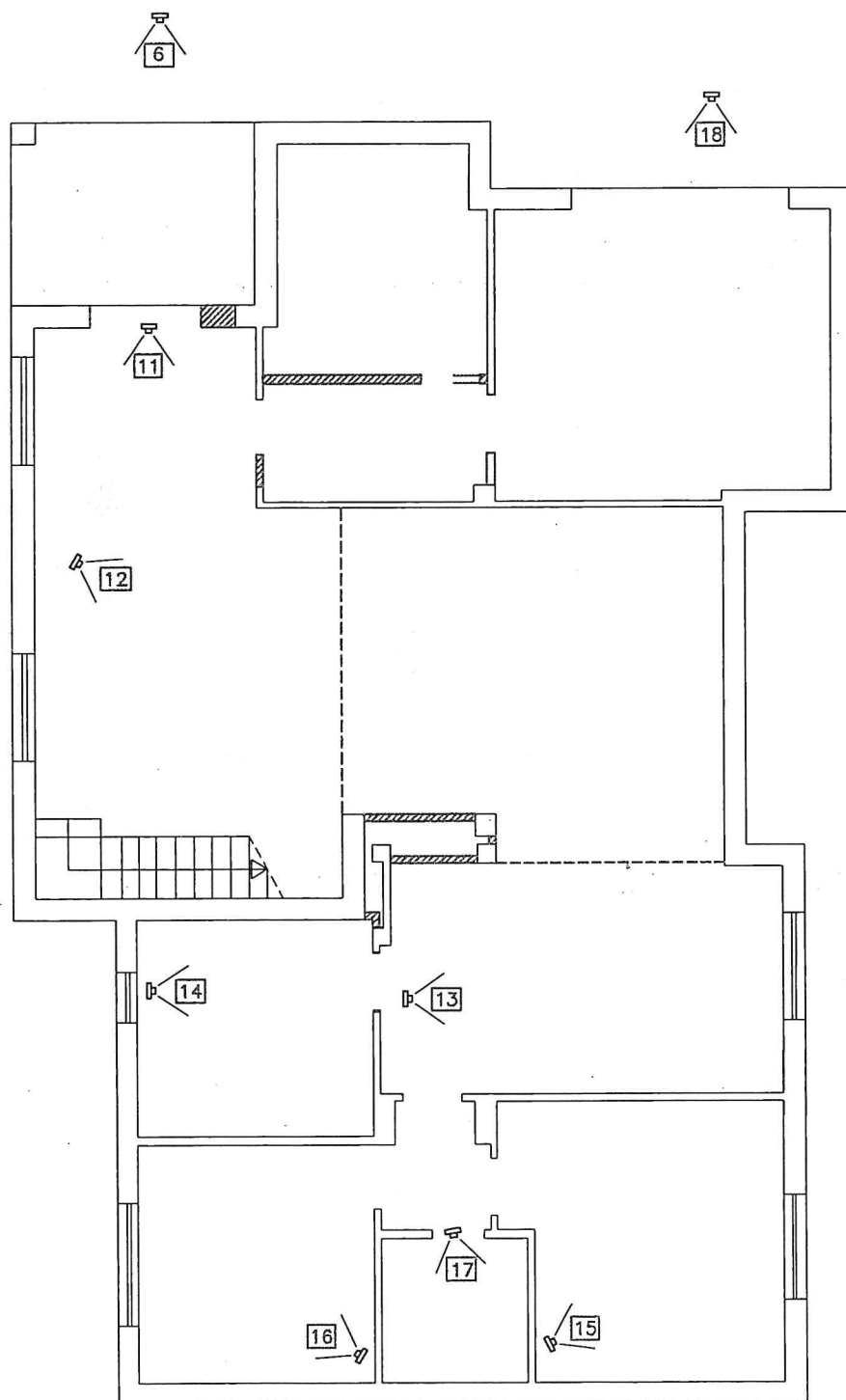

PIANO PRIMO
PUNTI DI SCATTO FOTOGRAFICO

