

MODULARIO  
F. rrg rend. 487



MINISTERO DELLE FINANZE  
DIREZIONE GENERALE DEL CATASTO E DEI SS.TT.EE.

MOD. BN (CEU)

73

# CATASTO EDILIZIO URBANO (RDL 13-4-1939, n. 652)

LIRE  
500

Planimetria di u.i.u. in Comune di NIZZA MONFERRATO via STRADA MOLLIE civ. 38

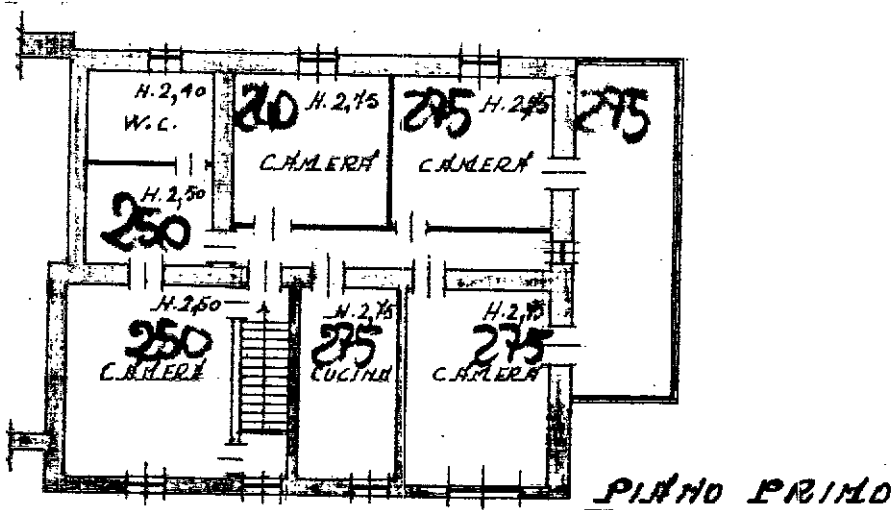
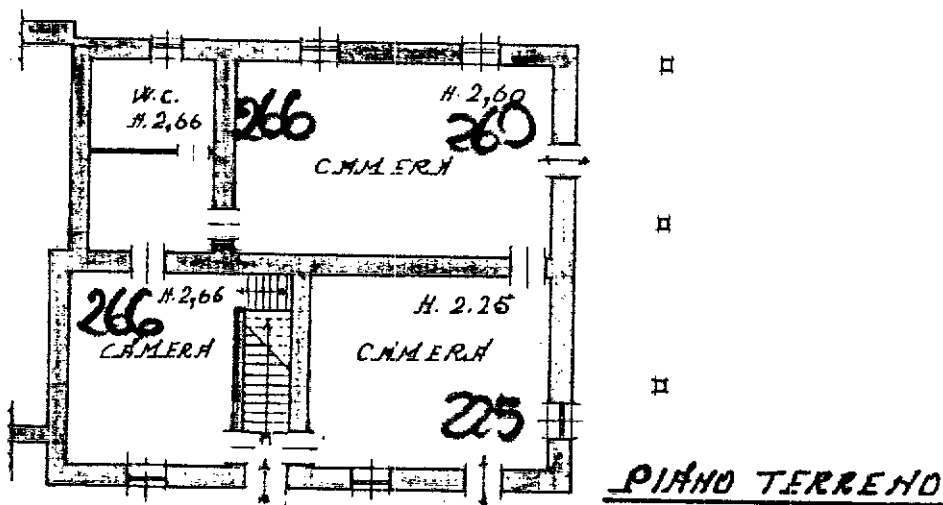
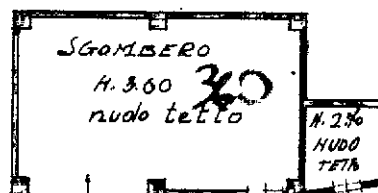
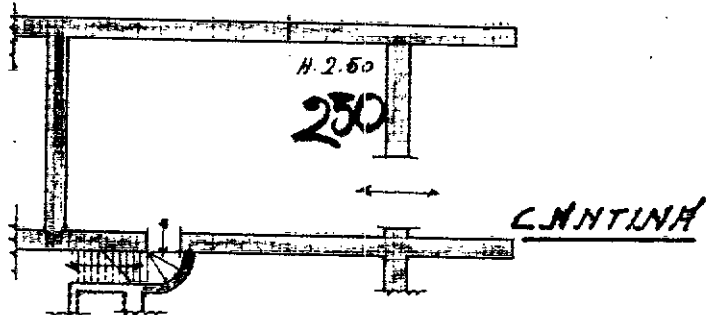

ORIENTAMENTO

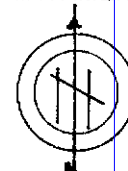

SCALA DI 1:200

Dichiarazione di N.C.   
Denuncia di variazione

Compilata dal Geom. AMEGLIO GIUSEPPE  
(Titolo, cognome e nome)



Iscritto all'albo de geometri

della provincia di ASTI  
n. 185

14 MAR 1996

map 01  
Catasto d'abbriccati - Situazione al 07/01/2022 - Comune di NIZZA MONFERRATO (F902) - < Foglio: 33 - Particella: 110 - Subalterno: 0 >  
STRADA MOLLIE n. 38 piano: CANTINA

Ultima planimetria catastale

Data presentazione: 14/03/1996 - Data: 07/01/2022 - n. T49779 - Richiedente: TDRCLD66C41L304N  
Totale schede: 1 - Formato di acquisizione: A4 (210x297) - Formato stampa: A4 (210x297)