

SILVIO PRATO

Geometra

**Via Salvo D'Acquisto n°124
15011 ACQUI TERME (AL)**

**TRIBUNALE DI ALESSANDRIA
ESECUZIONE IMMOBILIARE N°77/2023 R.G.E.**

promossa da:

omissis

contro:

omissis

ALLEGATO N.2

**PLANIMETRIA (ESTRATTA DAI DISEGNI DI
PROGETTO) DEL FABBRICATO IN CORSO DI
COSTRUZIONE REALIZZATO SUL TERRENO
CENSITO AL CATASTO TERRENI DI VIGONE
AL FOGLIO 4 CON IL MAPPAL 231**

**C.F. PRT SLV 69P23 A052U - P.IVA 01598160065
Tel. e Fax 0144320250 - e mail: silvio.prato@alice.it - pec: silvio.prato@geopec.it**

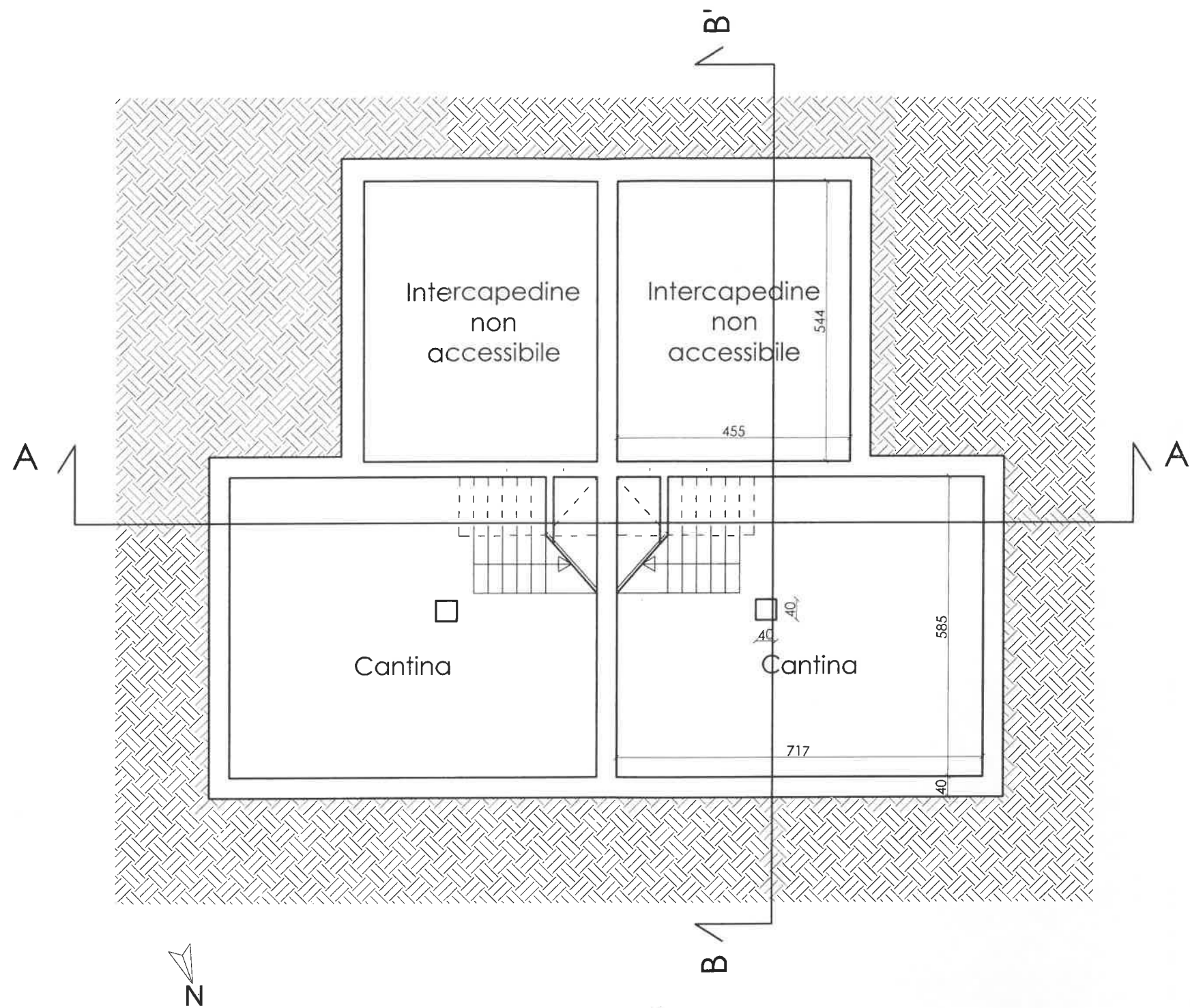

Pianta Piano Interrato
scala 1:100

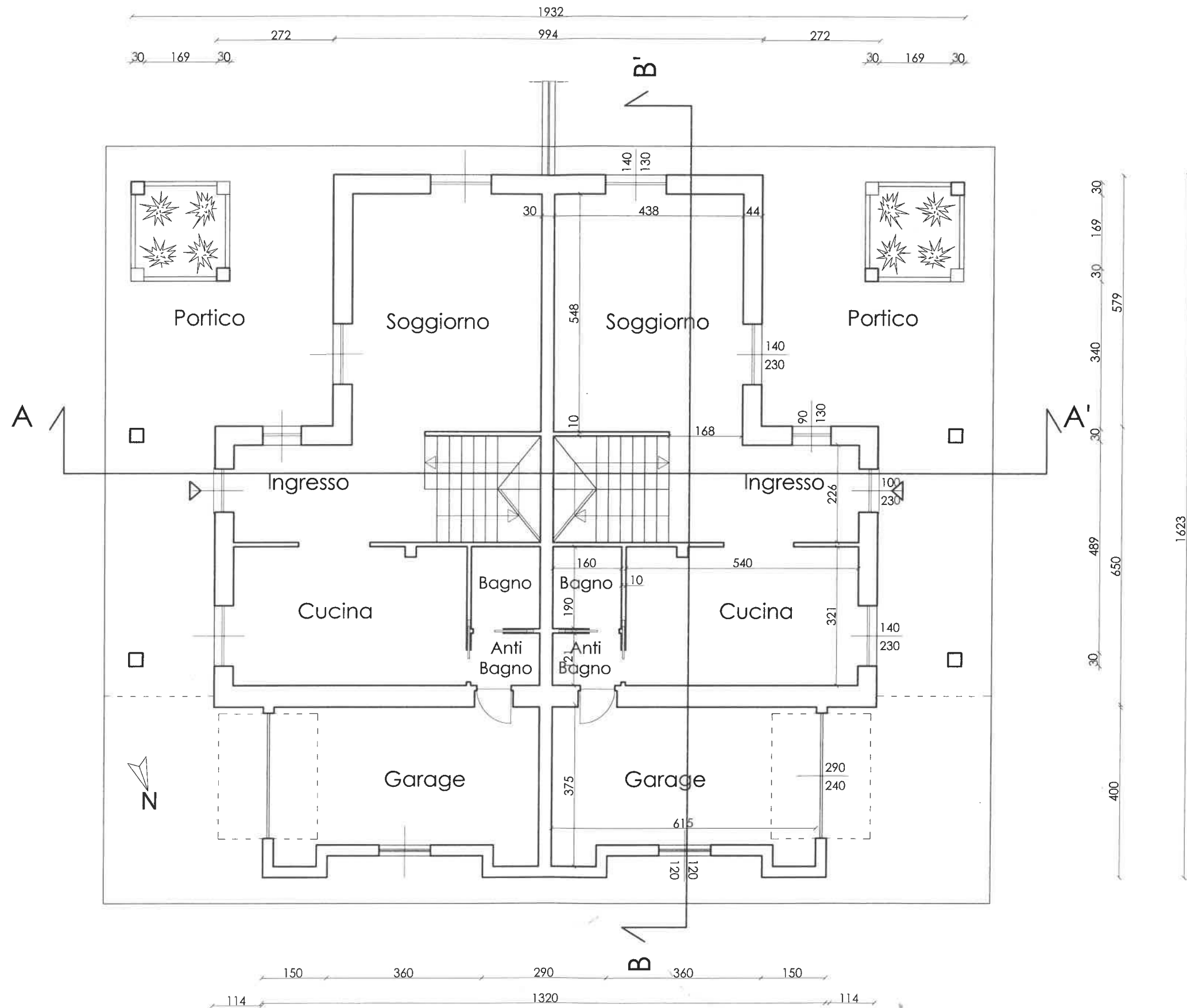

Pianta Piano Terra
scala 1:100

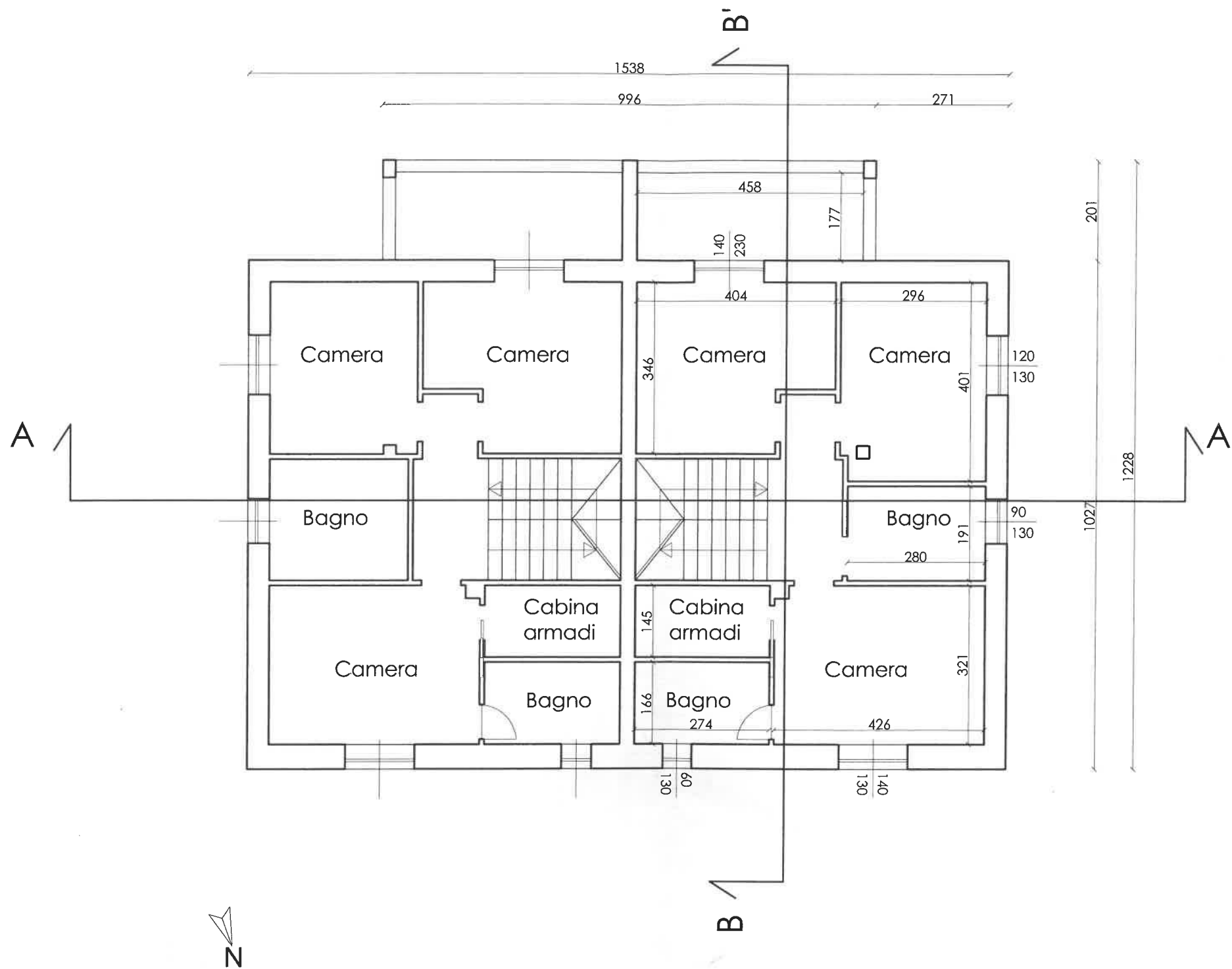

Pianta Piano Primo
scala 1:100