

Immagine 3: Inquadramento territoriale Google Maps



Immagine 4: Inquadramento territoriale Google Maps



Immagine 5: Accesso alla proprietà dalla pubblica Via Strada per Solero



Immagine 6: cancello pedonale e carraio sulla pubblica via



Immagine 7: Vista Fabbricato principale lato Nord



Immagine 8: Vista Fabbricato principale lato Nord



Immagine 9: Vista Fabbricato principale lato Sud



Immagine 10: Vista Fabbricato principale lato Sud



Immagini 11 e 12: Vista Fabbricato principale lato Est



Immagine 13: Vista Fabbricato principale lato Ovest



Immagine 14: Portico lato Sud



Immagine 15: Portico lato Sud



Immagine 16: Vano scala esterno lato Nord



Immagine 17: Vano scala esterno lato Nord



Immagine 18: Ingresso su soggiorno - Piano Terra



Immagine 19: Ingresso su soggiorno - Piano Terra



Immagine 20 e 21: Soggiorno con cucina - Piano Terra



Immagine 22: Stireria – Piano Terra



Immagini 23 e 24: Lavanderia – Piano Terra



Immagini 25 e 26: Bagno – Piano Terra



Immagine 27: Ingresso su camera – Piano Terra



Immagine 28: Camera – Piano Terra



Immagine 29: Bagno – Piano Terra



Immagine 30: Bagno – Piano Terra



Immagine 31: Locale Deposito – Piano Terra



Immagine 32: Locale Deposito – Piano Terra



Immagine 33: Portico – Piano Primo



Immagine 34: Portico – Piano Primo



Immagine 35: Camera – Piano Primo



Immagine 36: Camera – Piano Primo



Immagini 37 e 38: Bagno – Piano Primo



Immagini 39 e 40: Bagno – Piano Primo



Immagine 41: Camera con angolo cottura – Piano Primo



Immagine 42: Camera con angolo cottura – Piano Primo



Immagine 43: Camera – Piano Secondo



Immagine 44: Camera – Piano Secondo





Immagine 45: Camera – Piano Secondo



Immagine 46: Camera – Piano Secondo





Immagine 47: Camera – Piano Secondo



Immagine 48: Camera – Piano Secondo



Immagine 49: dal balcone su portico – Piano Secondo



Immagine 50: dal balcone su portico – Piano Secondo





Immagine 51: Fabbricato secondario (legnaia e locale deposito)



Immagine 52: Fabbricato secondario (legnaia e locale deposito)



Immagini 53 e 54: Legnaia, – Piano Terra



Immagine 55: Locale deposito – Piano Terra



Immagine 56: Terreno di sedime e pertinenza



Immagine 57: Terreno di sedime e pertinenza



Immagine 58: Terreno di sedime e pertinenza



Immagine 59: Terreno di sedime e pertinenza



Immagine 60: Terreno di sedime e pertinenza



Immagine 61: Terreno di sedime e pertinenza



Immagine 62: Terreno di sedime e pertinenza



Immagine 63: Terreno di sedime e pertinenza



11-Jan-2023 12:31:28
Scala originale: 1:2000
Dimensione cornice: 534.000 x 378.000 metFrotcollo pratica T232515/2023
Comune: (AL) VALENZA/A
Foglio: 31

**Agenzia delle Entrate
CATASTO FABBRICATI
Ufficio Provinciale di
Alessandria**

ELABORATO PLANIMETRICO	
Compilato da: Temporin Gianluca	
Iscritto all'albo: Geometri	
Prov. Alessandria	N. 1765

Comune di Valenza	Protocollo n. AL0029942 del 14/03/2017
Sezione: VAL Foglio: 31 Particella: 344	Tipo Mappale n. 23191 del 27/02/2017
Dimostrazione grafica dei subalterni	Scala 1 : 500

PIANO TERRA

Mappale 337

Mappale 343

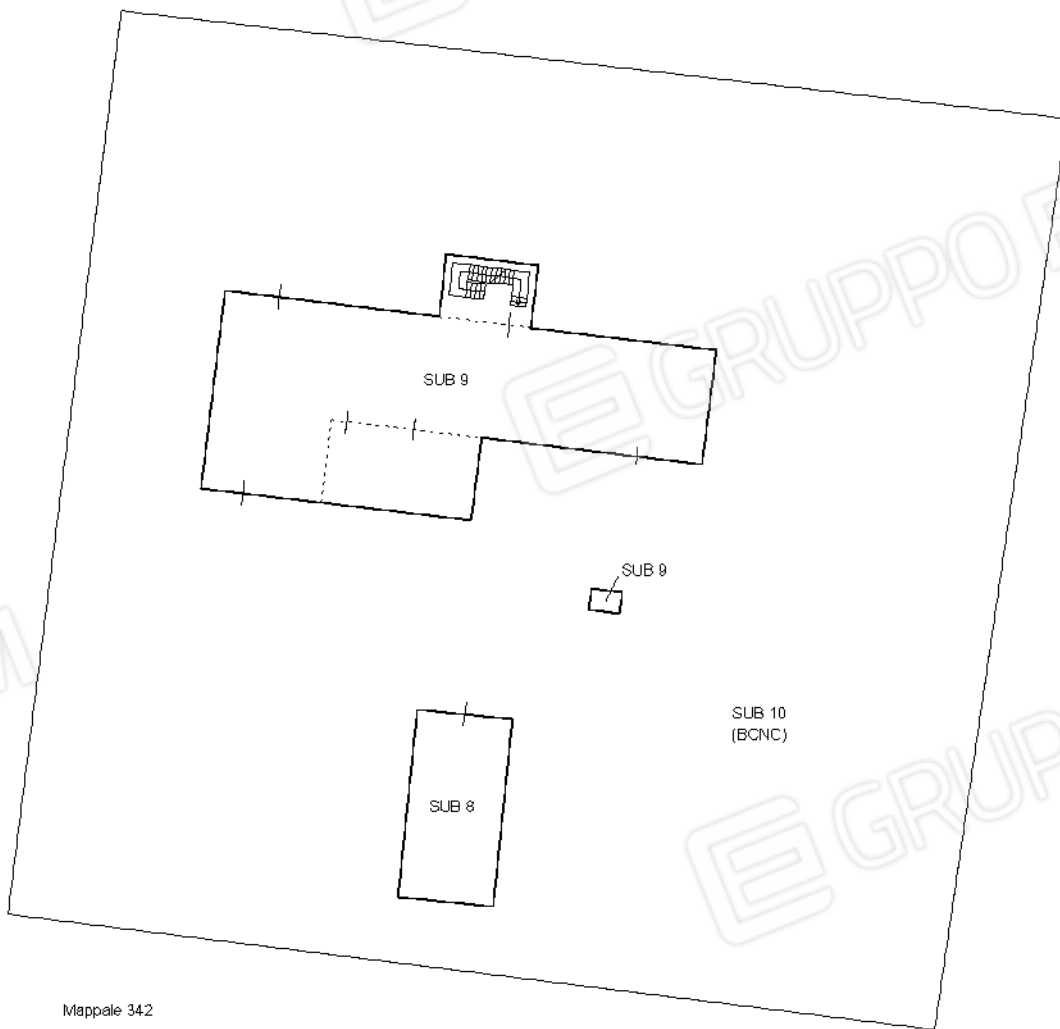

Mappale 337

Mappale 342

Mappale 337

PIANO PRIMO

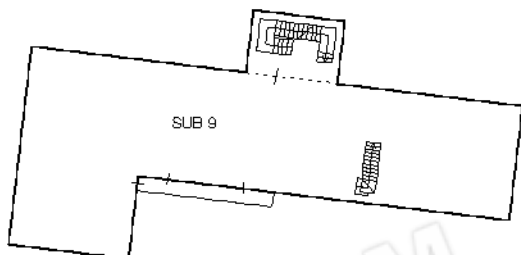

PIANO SECONDO

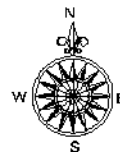
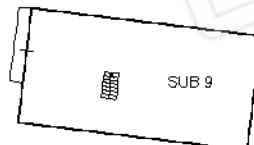

Ultima planimetria in atti