

MODULARIO
n. 1.1. n. 487



MINISTERO DELLE FINANZE
DIPARTIMENTO DEL TERRITORIO
CATASTO EDILIZIO URBANO (RDL 13-4-1939, n. 852)

MOD. BN (CI)

LIRE
200

Planimetria di u.i.u. in Comune di CASTELNUOVO SCRIVIA via DANTE civ. 16

PIANTA PIANO TERRA

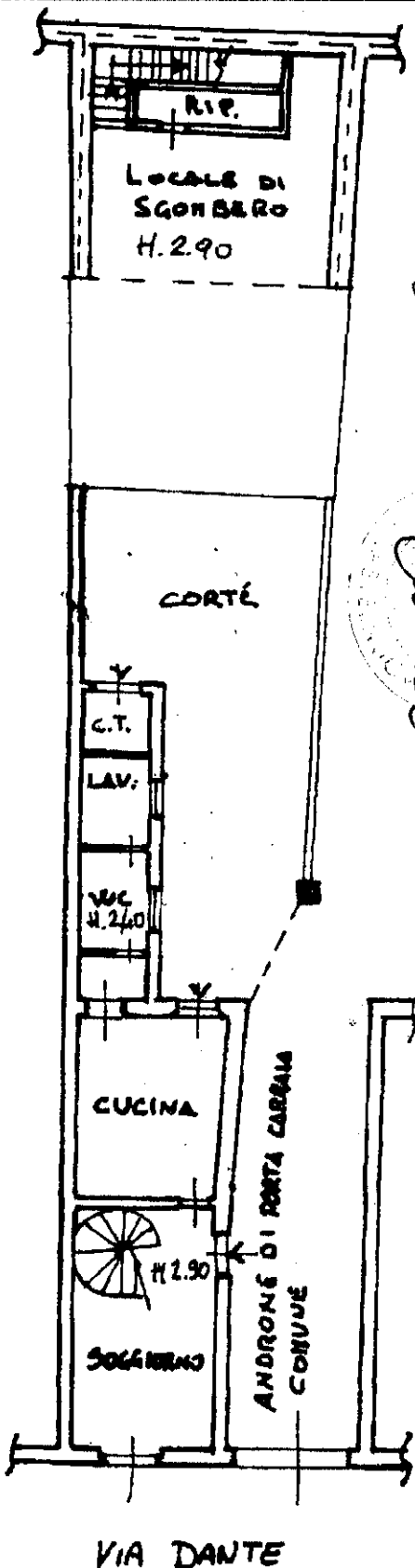

IL SOTTOSCRITTO GIAM ALBERTO TIBI DATA
DI TECNICO INCARICATO
REG. N. 02/08/1999
PRO. BOZZA
DATA 21/02/2017 PR. BOZZA



PIANTA PRIMO PIANO

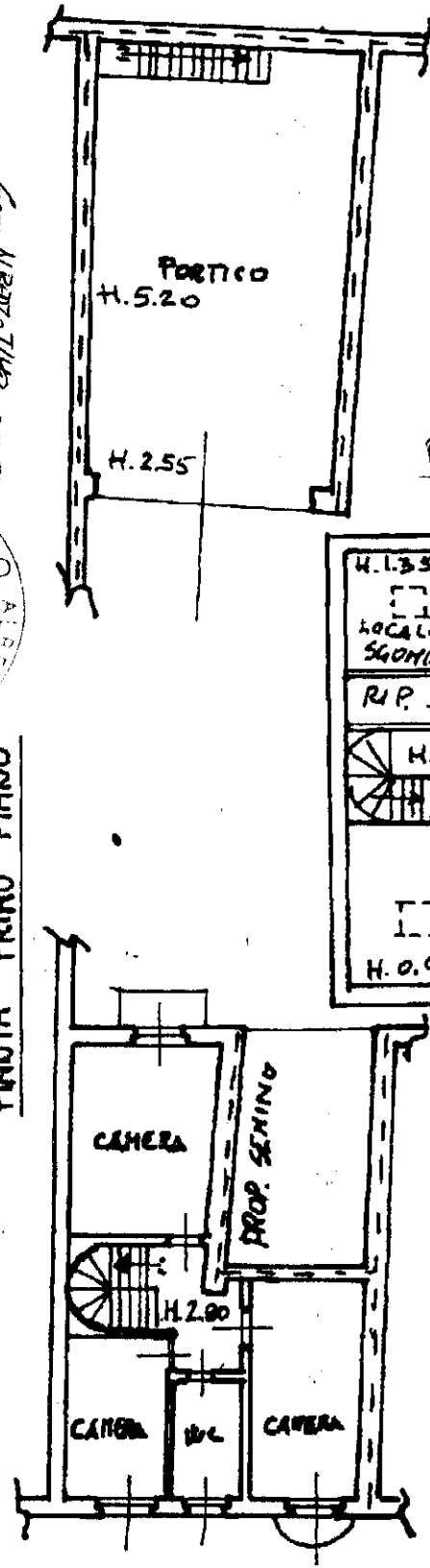

PRIMO PIANO

PIANO SECONDO

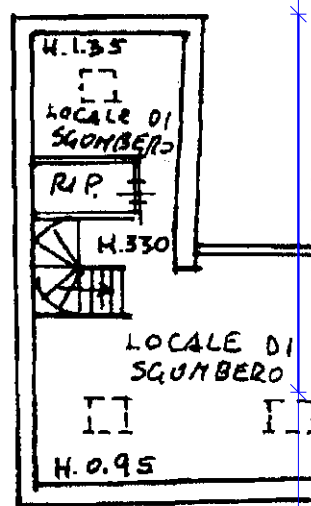

SCALA DI 1: 200

Declarazione di N.C. Denuncia di variazione
Data presentazione: 02/08/1999 - Data: 22/09/2022 - n. T353331 - Richiedente: GRCNRC82M24A182T
Totale schede: 1 - Formato di acquisizione: A4(210x297) - Formato stampa richiesta: A4(210x297)
55 identificativi catastali
n. 307 rub 3
Compilata dal GERM. HAIIONE MATTEO (Titolo, cognome e nome)
Iscritto all'albo de G.E.D.N.E.T.U.
RISERVATO ALL'UFFICIO

Comune di CASTELNUOVO SCRIVIA (C243) - Foglio 35 - Particella 397 - Subalterno 3 >
m.aur. 01