



Vista dal sedime strada del fabbricato di civile abitazione – fronte Ovest





Vista dal sedime cortilizio pertinenziale del fabbricato di civile abitazione – fronte Est e Sud



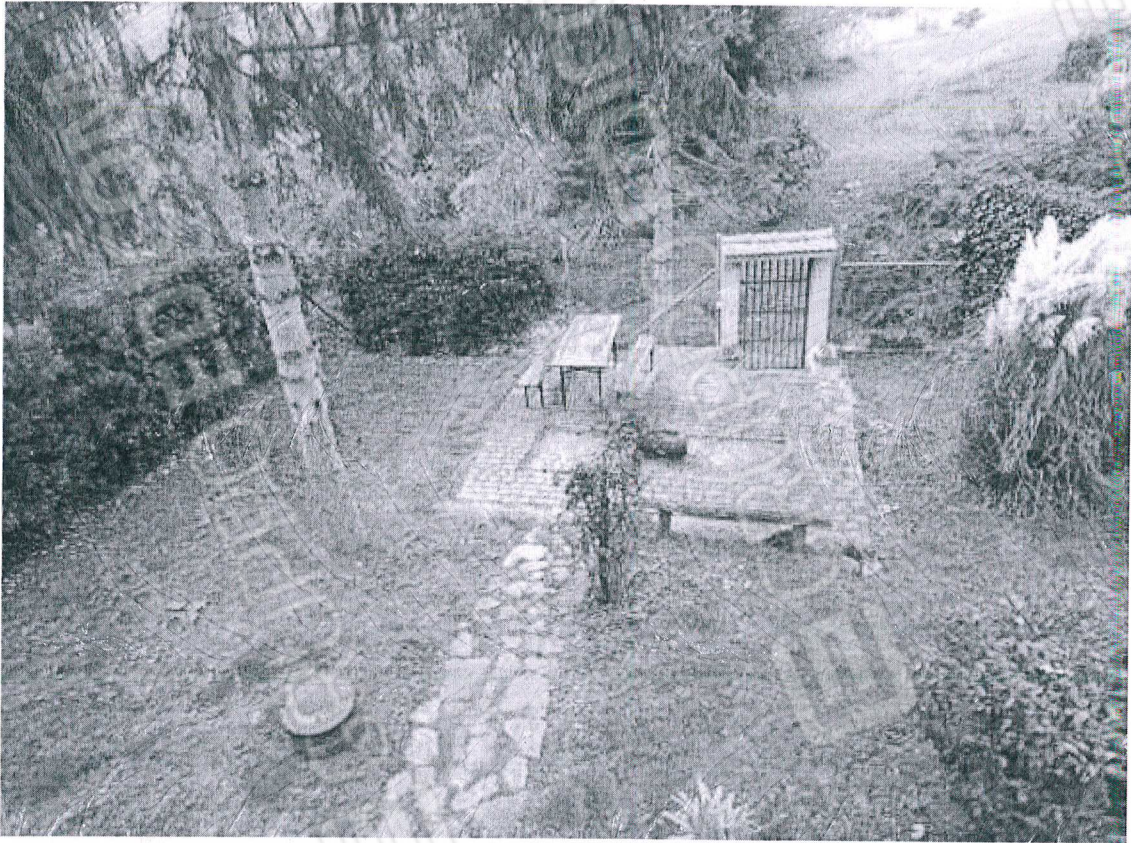

Vista area cortilizia pertinenziale fronte Est



Vista interna portoncino d'ingresso



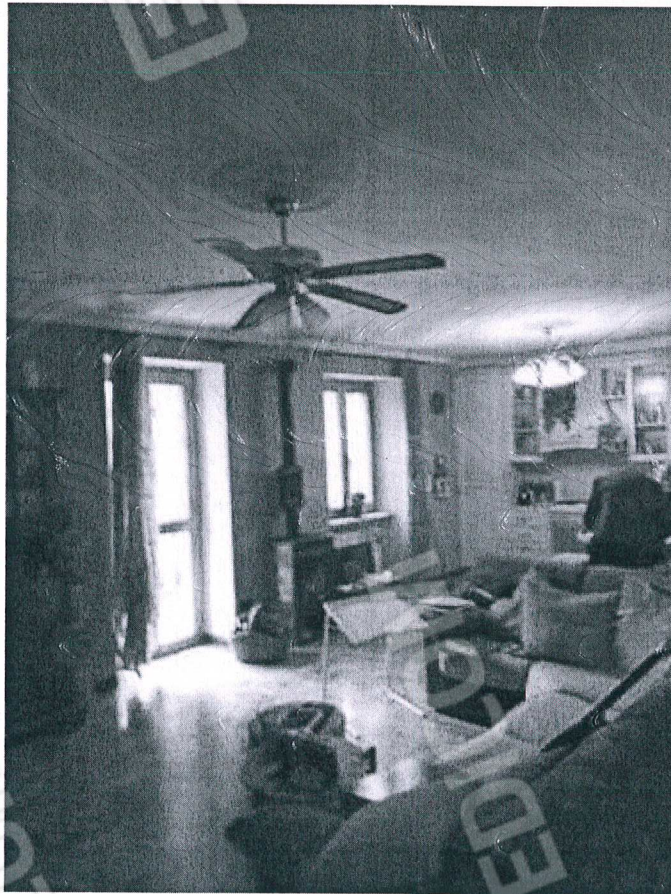
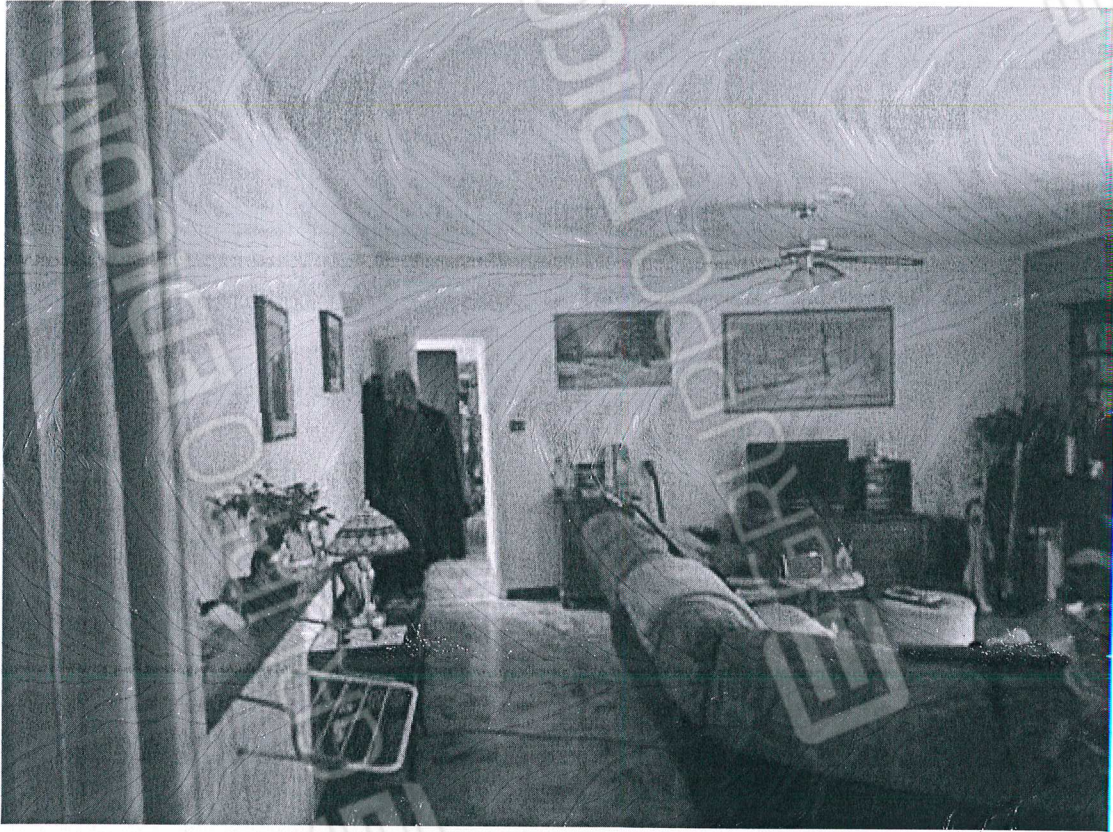

Vista interna locale soggiorno / ingresso / zona cottura in piano terra



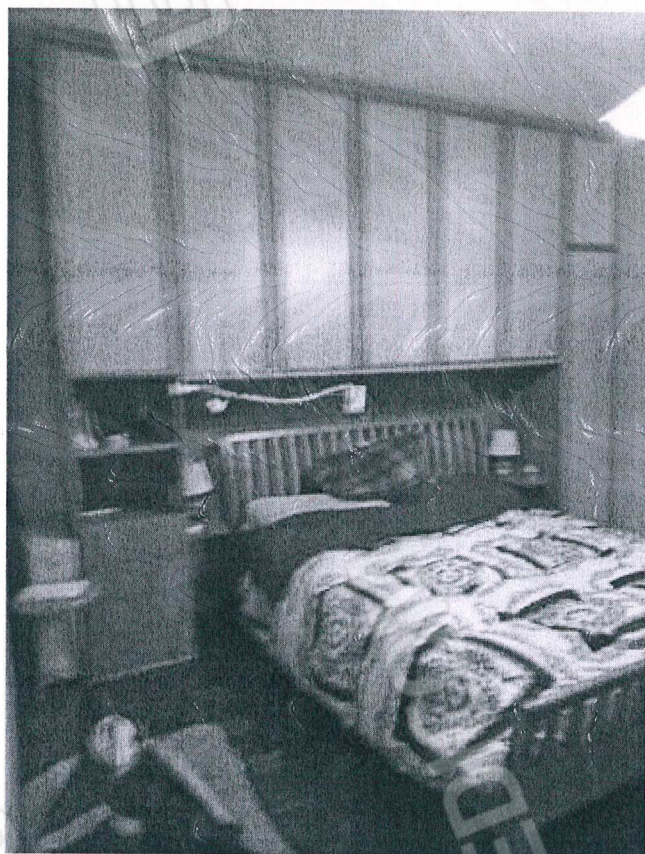

Vista interna tipologie rifiniture locali camera in piano primo



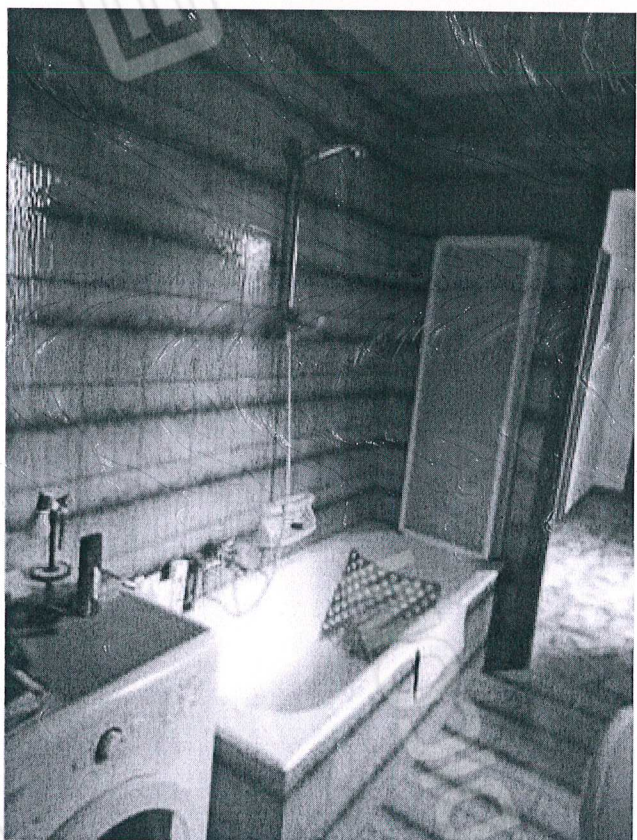
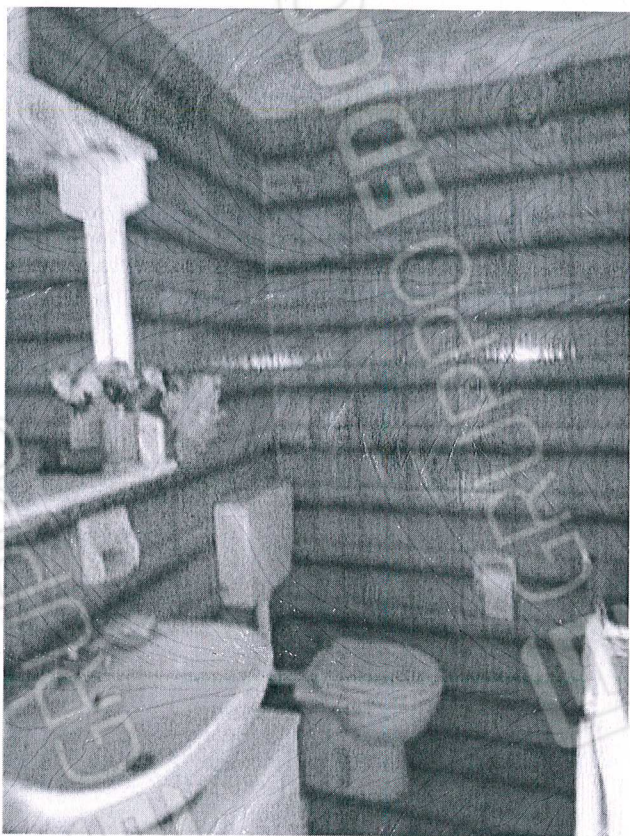

Vista interna rifiniture e dotazioni locale bagno in piano primo



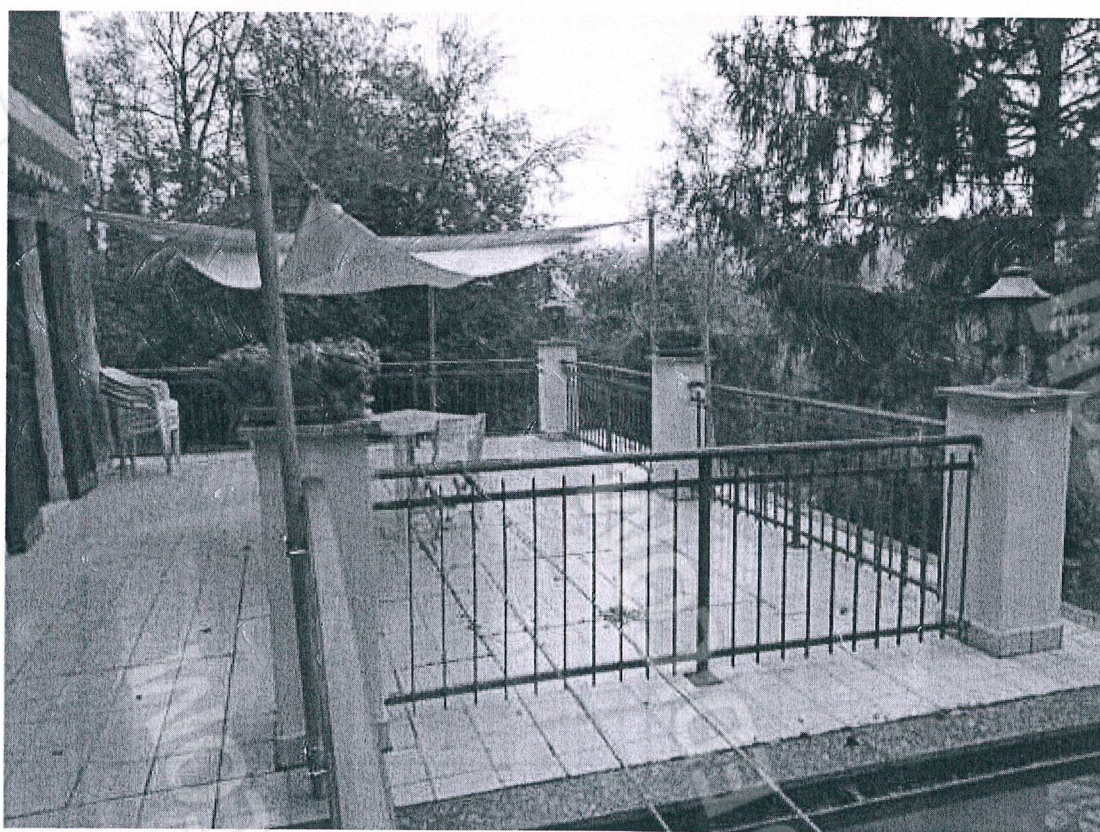

Vista particolare terrazzo pertinenziale quota piano terra prospettante su fronte Est





Terreno rustico in proprietà: Fig. 3 mappale 114

( Nord: 44° 36' 38,55 " – Est: 8° 25' 15,97" )





Terreno rustico in proprietà: Fig. 4 mappale 6  
( Nord: 44° 36' 48,08 " – Est: 8° 25' 27,75" )