

**Agenzia del Territorio  
CATASTO FABBRICATI  
Ufficio Provinciale di  
Alessandria**

Dichiarazione protocollo n. AL0046195 del 20/02/2007

Planimetria di u.i.u. in Comune di Quattordio

Via Padana Ovest

civ. 6A

Identificativi Catastali:

Sezione:  
Foglio: 12  
Particella: 1225  
Subalterno: 1

Compilata da:  
Accornero Ernesto  
Iscritto all'albo:  
Geometri

Prov. Alessandria N. 268

Scheda n. 1 Scala 1:200

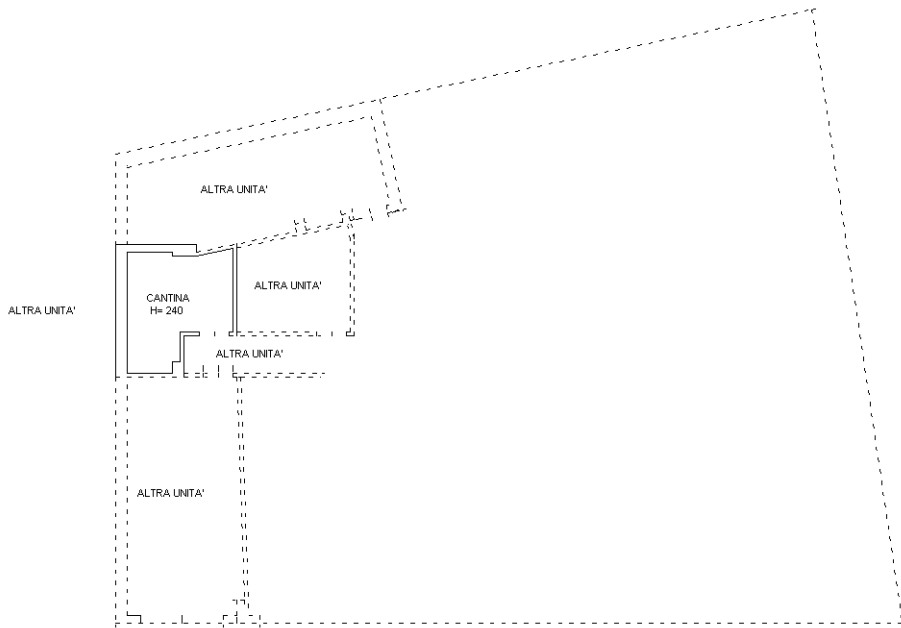

PIANTA PIANO TERRENO



PIANTA PIANO PRIMO

Ultima planimetria in atti

**Agenzia del Territorio  
CATASTO FABBRICATI  
Ufficio Provinciale di  
Alessandria**

Dichiarazione protocollo n. AL0046195 del 20/02/2007

Planimetria di u.i.u. in Comune di Quattordio

Via Padana Ovest

civ. 6A

Identificativi Catastali:

Sezione:

Foglio: 12

Particella: 1225

Subalterno: 2

Compilata da:  
Accornero Ernesto

Iscritto all'albo:  
Geometri

Prov. Alessandria

N. 268

Scheda n. 1

Scala 1:200

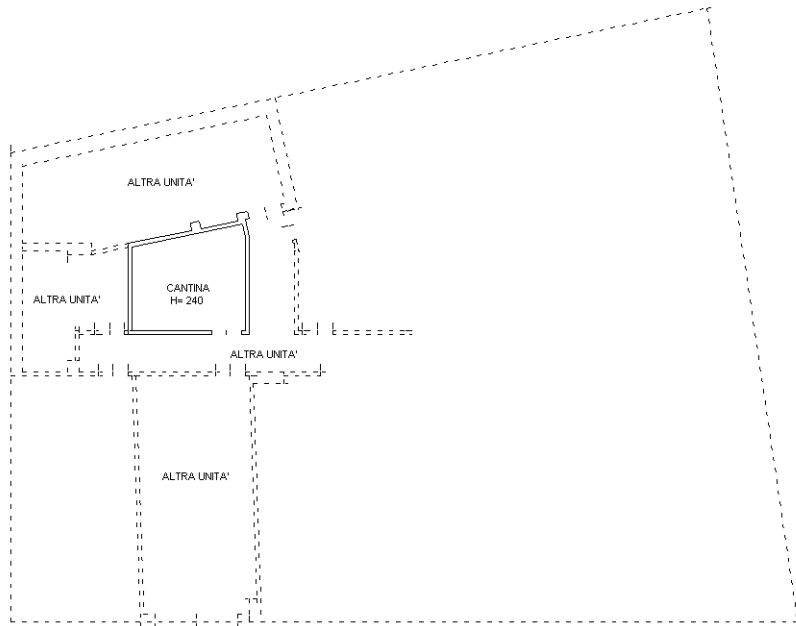

PIANTA PIANO TERRENO



PIANTA PIANO PRIMO

NORD

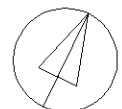

Ultima planimetria in atti

**Agenzia del Territorio  
CATASTO FABBRICATI  
Ufficio Provinciale di  
Alessandria**

Dichiarazione protocollo n. AL0046195 del 20/02/2007

Planimetria di u.i.u. in Comune di Quattordio

Via Padana Ovest

civ. 6A

Identificativi Catastali:

Sezione:

Foglio: 12

Particella: 1225

Subalterno: 3

Compilata da:

Accornero Ernesto

Iscritto all'albo:

Geometri

Prov. Alessandria

N. 268

Scheda n. 1

Scala 1:200

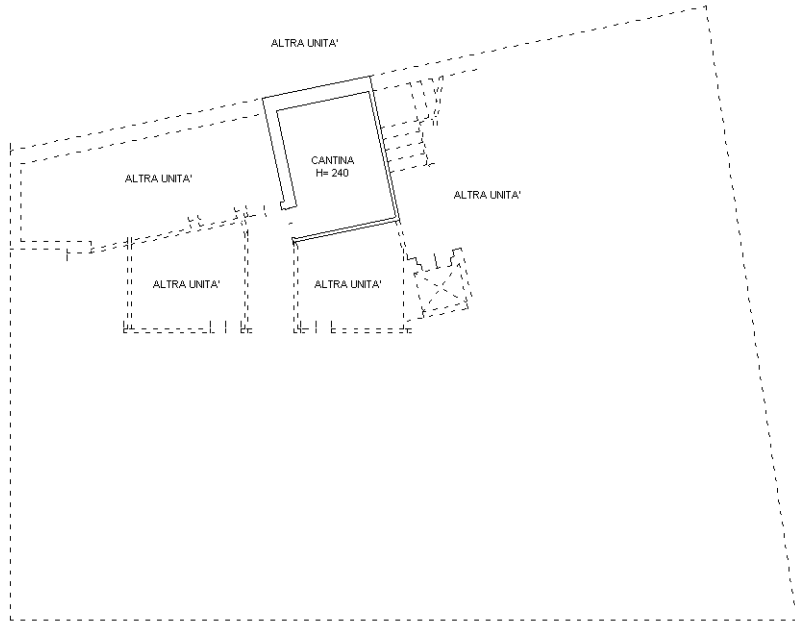

PIANTA PIANO TERRENO



PIANTA PIANO SECONDO

NORD

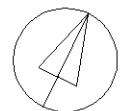

Ultima planimetria in atti

**Agenzia del Territorio  
CATASTO FABBRICATI  
Ufficio Provinciale di  
Alessandria**

Dichiarazione protocollo n. AL0046195 del 20/02/2007

Planimetria di u.i.u. in Comune di Quattordio

Via Padana Ovest

civ. 6A

Identificativi Catastali:

Sezione:  
Foglio: 12  
Particella: 1225  
Subalterno: 4

Compilata da:  
Accornero Ernesto  
Iscritto all'albo:  
Geometri

Prov. Alessandria N. 268

Scheda n. 1 Scala 1:200

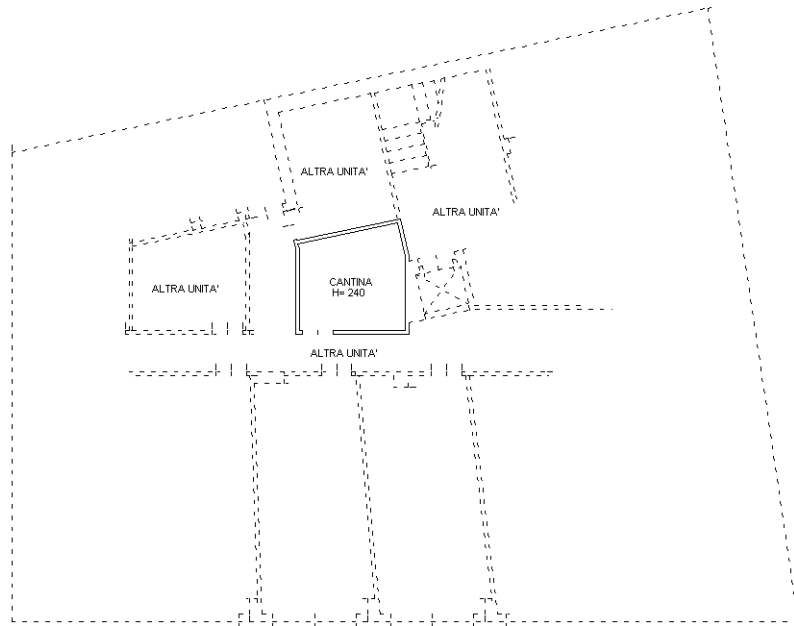

PIANTA PIANO TERRENO

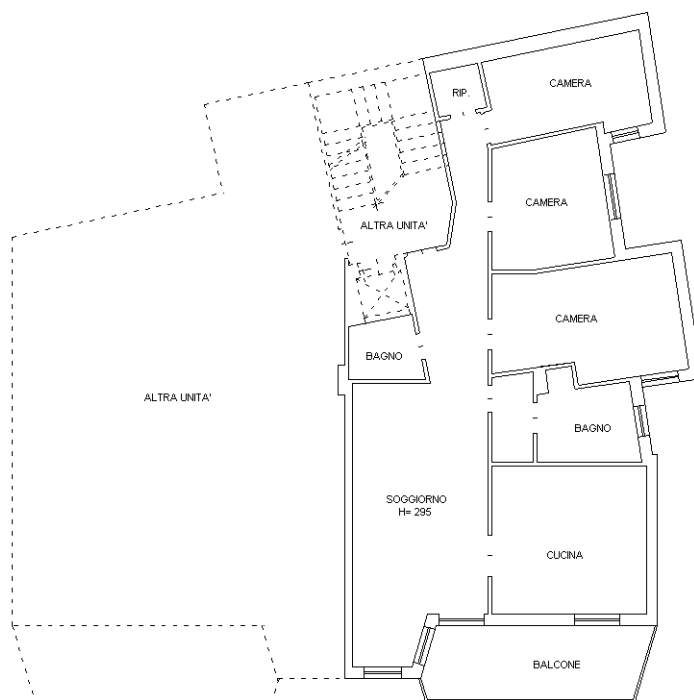

PIANTA PIANO SECONDO

NORD

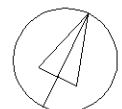

Ultima planimetria in atti

**Agenzia del Territorio  
CATASTO FABBRICATI  
Ufficio Provinciale di  
Alessandria**

Dichiarazione protocollo n. AL0046195 del 20/02/2007

Planimetria di u.i.u. in Comune di Quattordio

Via Padana Ovest

civ. 6A

Identificativi Catastali:

Sezione:  
Foglio: 12  
Particella: 1225  
Subalterno: 6

Compilata da:  
Accornero Ernesto  
Iscritto all'albo:  
Geometri

Prov. Alessandria N. 268

Scheda n. 1 Scala 1:200

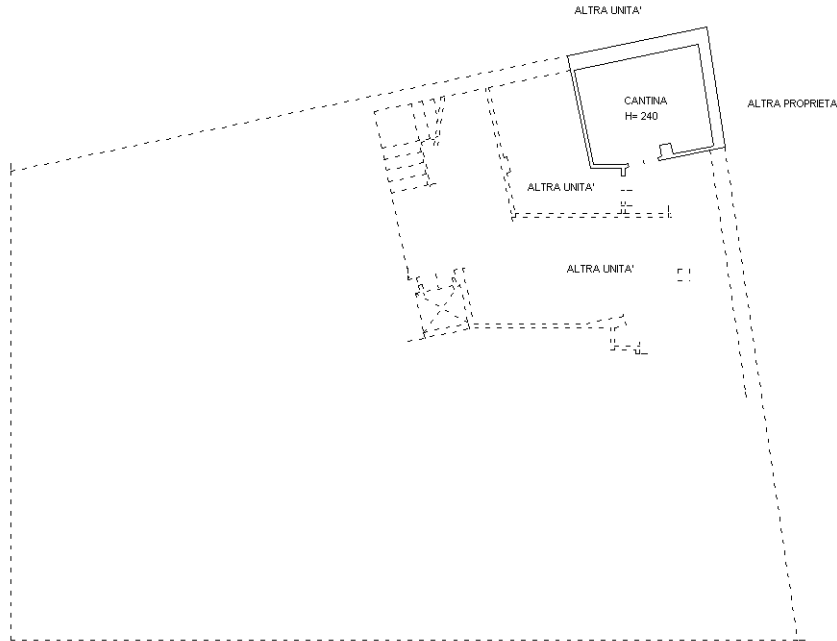

PIANTA PIANO TERRENO

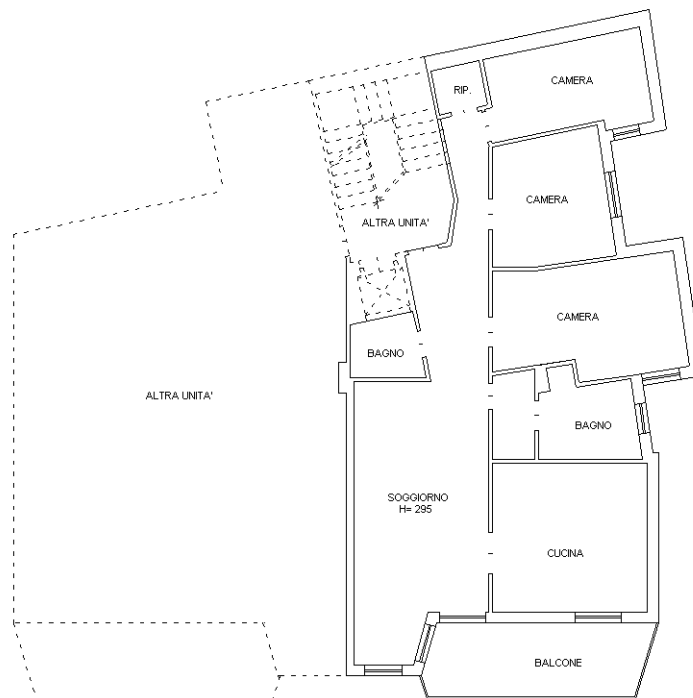

PIANTA PIANO TERZO

NORD

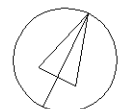

Ultima planimetria in atti

**Agenzia del Territorio  
CATASTO FABBRICATI  
Ufficio Provinciale di  
Alessandria**

Dichiarazione protocollo n. AL0046195 del 20/02/2007

Planimetria di u.i.u. in Comune di Quattordio

Via Padana Ovest

civ. 6A

Identificativi Catastali:

Sezione:

Foglio: 12

Particella: 1225

Subalterno: 7

Compilata da:

Accornero Ernesto

Iscritto all'albo:

Geometri

Prov. Alessandria

N. 268

Scheda n. 1

Scala 1:200

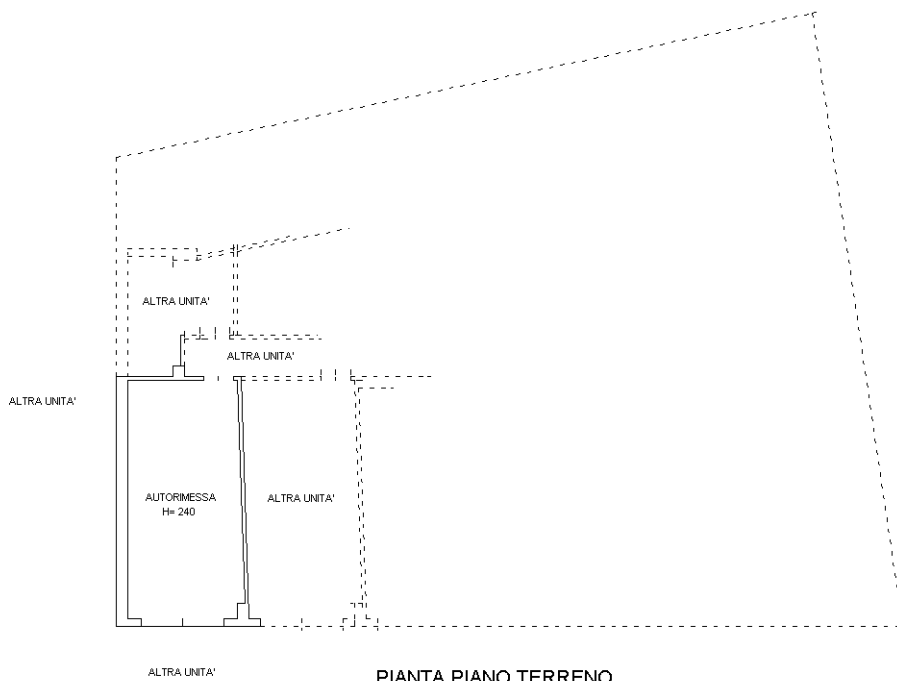

PIANTA PIANO TERRENO

NORD



Ultima planimetria in atti

**Agenzia del Territorio  
CATASTO FABBRICATI  
Ufficio Provinciale di  
Alessandria**

Dichiarazione protocollo n. AL0046195 del 20/02/2007

Planimetria di u.i.u. in Comune di Quattordio

Via Padana Ovest

civ. 6A

Identificativi Catastali:

Sezione:

Foglio: 12

Particella: 1225

Subalterno: 8

Compilata da:

Accornero Ernesto

Iscritto all'albo:

Geometri

Prov. Alessandria

N. 268

Scheda n. 1

Scala 1:200

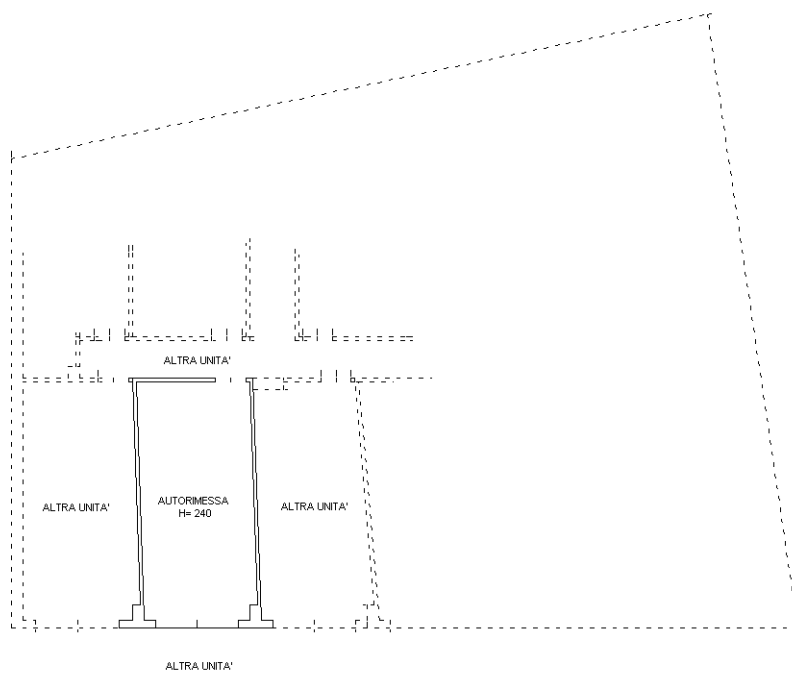

PIANTA PIANO TERRENO

NORD

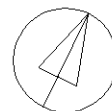

Ultima planimetria in atti

Catasto dei Fabbricati - Situazione al 18/04/2023 - Comune di QUATTORDIO(H121) - < Foglio 12 - Particella 1225 - Subalterno 8 >  
VIA PADANA OVEST n. 6A Piano T

**Agenzia del Territorio  
CATASTO FABBRICATI  
Ufficio Provinciale di  
Alessandria**

Dichiarazione protocollo n. AL0046195 del 20/02/2007

Planimetria di u.i.u. in Comune di Quattordio

Via Padana Ovest

civ. 6A

Identificativi Catastali:

Sezione:

Foglio: 12

Particella: 1225

Subalterno: 9

Compilata da:

Accornero Ernesto

Iscritto all'albo:

Geometri

Prov. Alessandria

N. 268

Scheda n. 1

Scala 1:200

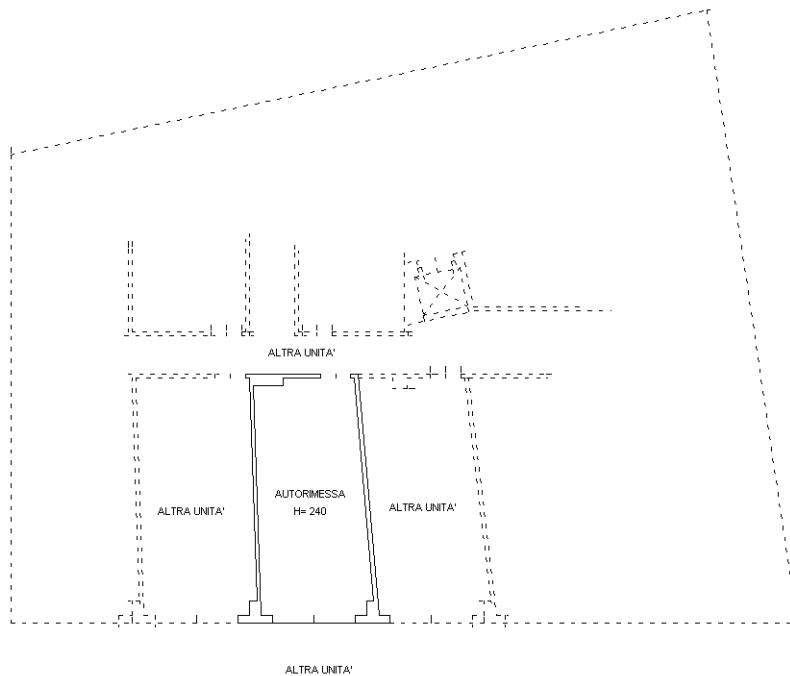

PIANTA PIANO TERRENO

NORD



Ultima planimetria in atti



**Agenzia del Territorio  
CATASTO FABBRICATI  
Ufficio Provinciale di  
Alessandria**

Dichiarazione protocollo n. AL0046195 del 20/02/2007

Planimetria di u.i.u. in Comune di Quattordio

Via Padana Ovest

civ. 6A

Identificativi Catastali:

Sezione:  
Foglio: 12  
Particella: 1225  
Subalterno: 10

Compilata da:  
Accornero Ernesto  
Iscritto all'albo:  
Geometri

Prov. Alessandria N. 268

Scheda n. 1 Scala 1:200

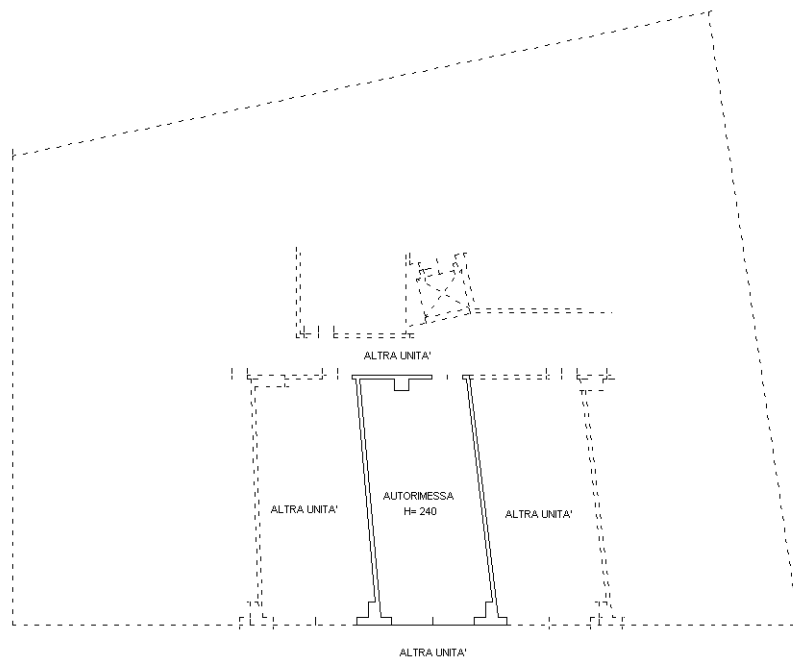

PIANTA PIANO TERRENO

NORD

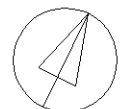

Ultima planimetria in atti

**Agenzia del Territorio  
CATASTO FABBRICATI  
Ufficio Provinciale di  
Alessandria**

Dichiarazione protocollo n. AL0046195 del 20/02/2007

Planimetria di u.i.u. in Comune di Quattordio

Via Padana Ovest

civ. 6A

Identificativi Catastali:

Sezione:  
Foglio: 12  
Particella: 1225  
Subalterno: 12

Compilata da:  
Accornero Ernesto  
Iscritto all'albo:  
Geometri

Prov. Alessandria N. 268

Scheda n. 1 Scala 1:200

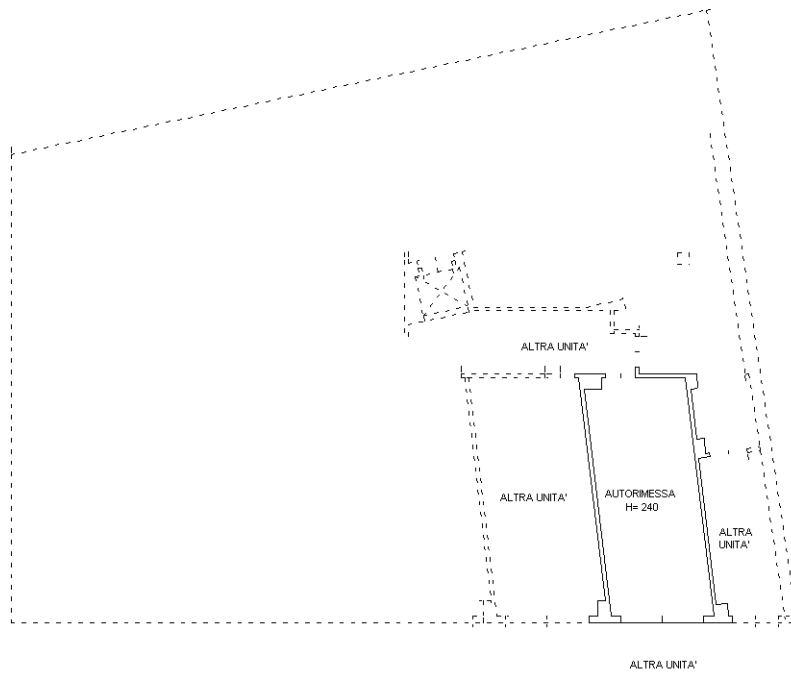

PIANTA PIANO TERRENO

NORD

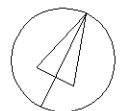

Ultima planimetria in atti