

Tribunale di Alessandria
PROCEDURA DI ESECUZIONE IMMOBILIARE

promossa da: **OMISSIS**

contro: **OMISSIS**

N° Gen. Rep. **288/2022**
data udienza ex art. 569 c.p.c.:

Giudice Delle Esecuzioni: **Dott. ELISABETTA BIANCO**

DOCUMENTAZIONE FOTOGRAFICA

Esperto alla stima: Geom. Franco Barcaro
Codice fiscale: BRCFNC55A11L570X
Studio in: via Noce 17/a - 15048 Valenza
Telefono: 0131941956
Email: franco@robystudio.it
Pec: franco.barcaro@geopec.it



INGRESSO CONDOMINIO



VISTA SU BALCONE ALLOGGIO E FINESTRE DEPOSTO



VISTA INGRESSO ALLOGGIO





VISTA CUCINA



VISTA SU SOGGIORNO



VISTA SU CAMERA E BAGNO



VISTA SU BALCONI

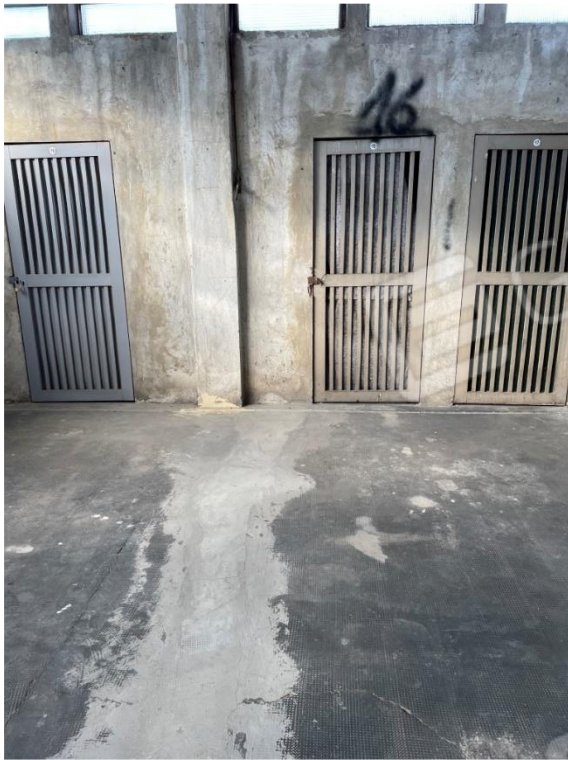

VISTA SU DEPOSITO SOTTOTETTO



VISTA INGRESSO MAGAZZINO PIANO SEMINTERRATO



VISTE INTERNO MAGAZZINO PIANO SEMINTERRATO



VISTE INTERNO MAGAZZINO PIANO SEMINTERRATO



VISTE INTERNO MAGAZZINO PIANO SEMINTERRATO

Valenza, 15-05-2023

L'Esperto alla stima
Geom. Franco Barcaro