

**SILVIO PRATO**

**Geometra**

**Via Salvo D'Acquisto n°124  
15011 ACQUI TERME (AL)**

**TRIBUNALE DI ALESSANDRIA  
ESECUZIONE IMMOBILIARE N°81/2023 R.G.E.**

**promossa da:**

**omissis**

**contro:**

**omissis**

**omissis**

**ALLEGATO N.2**

**PLANIMETRIA CATASTALE URBANA  
COMUNE DI ACQUI TERME  
FOGLIO 14 MAPPALE 189 SUBALTERNO 4**

**C.F. PRT SLV 69P23 A052U - P.IVA 01598160065  
Tel. e Fax 0144320250 - e mail: [silvio.prato@alice.it](mailto:silvio.prato@alice.it) - pec: [silvio.prato@geopec.it](mailto:silvio.prato@geopec.it)**

**Agenzia del Territorio  
CATASTO FABBRICATI  
Ufficio Provinciale di  
Alessandria**

Dichiarazione protocollo n. AL0176270 del 23/10/2006

Planimetria di u.i.u. in Comune di Acqui Terme

Regione San Defendente

civ. 214

Identificativi Catastali:

Sezione:  
Foglio: 14  
Particella: 189  
Subalterno: 4

Compilata da:  
Grillo Fabrizio  
Iscritto all'albo:  
Architetti

Prov. Alessandria N. 418

Scheda n. 1 Scala 1:200

**PIANTA PIANO TERRA**

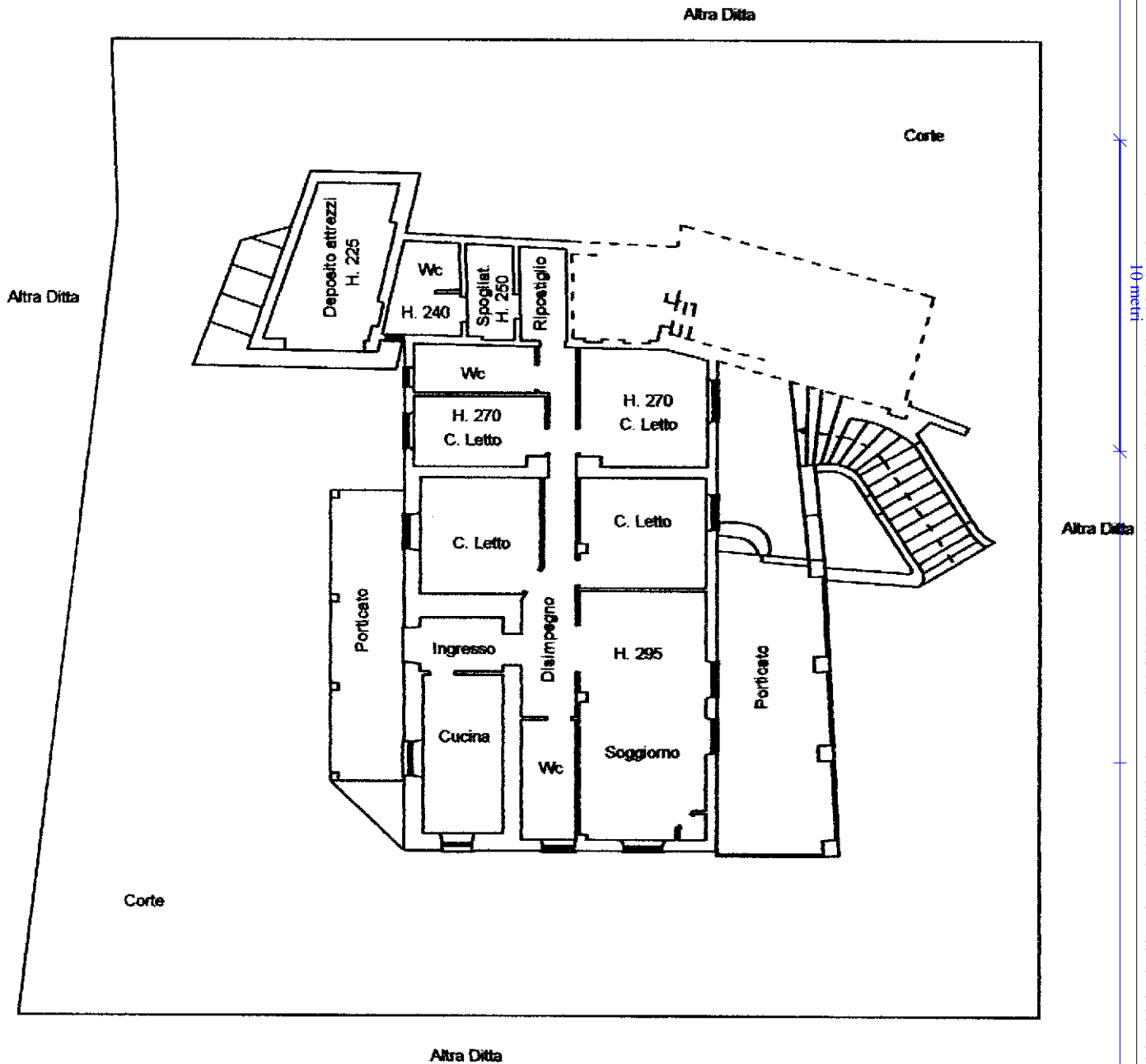

Ultima planimetria in atti

**Agenzia del Territorio  
CATASTO FABBRICATI  
Ufficio Provinciale di  
Alessandria**

Dichiarazione protocollo n. AL0176270 del 23/10/2006

Planimetria di u.i.u. in Comune di Acqui Terme

Regione San Defendente

civ. 214

Identificativi Catastali:

Sezione:  
Foglio: 14  
Particella: 189  
Subalterno: 4

Compilata da:  
Grillo Fabrizio  
Iscritto all'albo:  
Architetti

Prov. Alessandria N. 418

Scheda n. 2 Scala 1:200

### PIANTA PIANO SEMINTERRATO

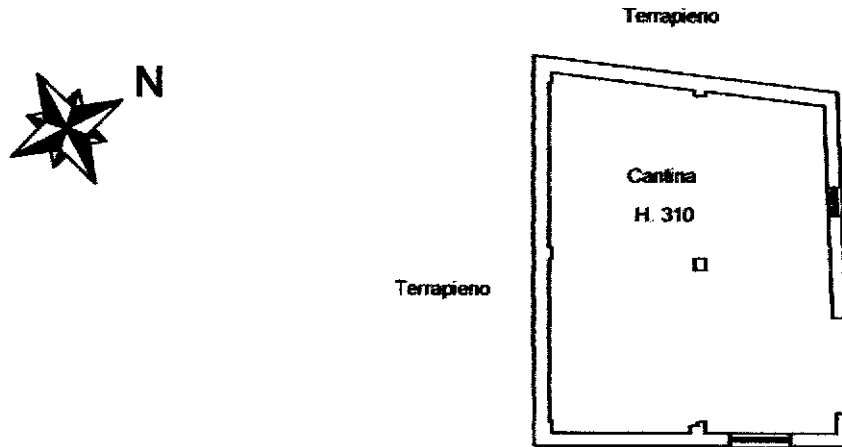

### PIANTA PIANO SOTTOTETTO

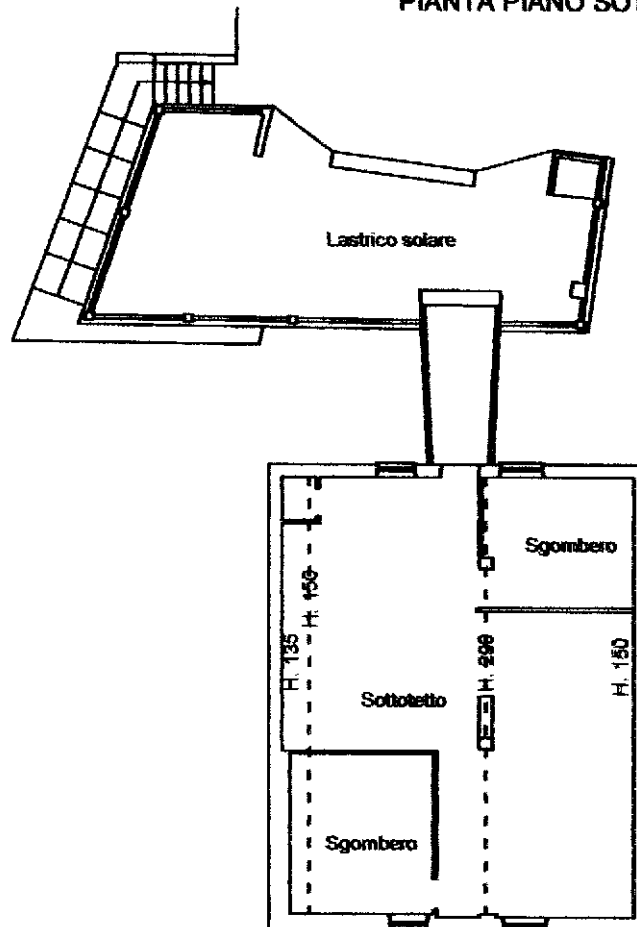

Ultima planimetria in atti