

2352

MODULARIO
F. rig. rend. 497



MINISTERO DELLE FINANZE
DIPARTIMENTO DEL TERRITORIO

CATASTO EDILIZIO URBANO (RDL 13-4-1939, n. 652)

MOD. 8N (CEU)

LIRE
500

82

Planimetria di u.i.u. in Comune di PONTECURONE via STRADA BAGHOLO civ.

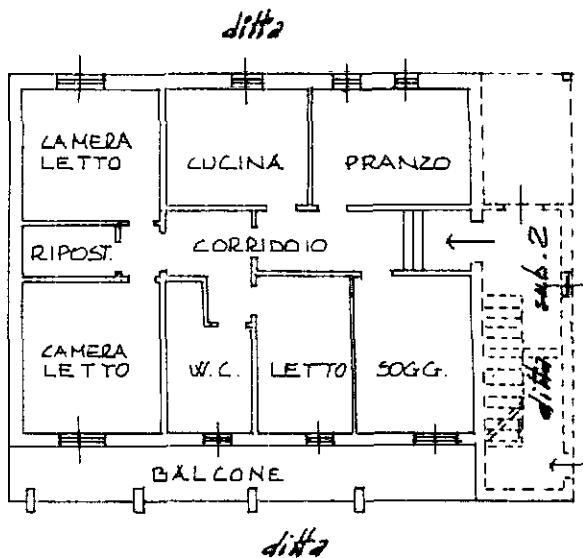

PIANO TERRA
h 3.00 m
300

ORIENTAMENTO

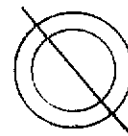

SCALA DI 1:200

input.01
Catasto dei fabbricati - Situazione al 18/02/2023 - Comune di PONTECURONE(G839) - < Foglio 6 - Particella 36 - Subalterno 3 >
STRADA BAGHOLO Piano.T

Dichiarazione di N.C.
Denuncia di variazione

RISERVATO ALL'UFFICIO

Ultima planimetria in atti

Identificativi catastali

Data presentazione: 14/12/1995 - Data: 18/02/2023

Totale schede: 1 - Formato di acquisizione: 3

n. 82 sub. 3

43

2352

MODULARIO
F. fig. 497



MINISTERO DELLE FINANZE
DIPARTIMENTO DEL TERRITORIO

CATASTO EDILIZIO URBANO (RDL 13-4-1939, n. 652)

MOD. BN (CEU)

LIRE
500

83

Planimetria di u.i.u. in Comune di PONTECURONE via STRADA BAGNOLO civ.

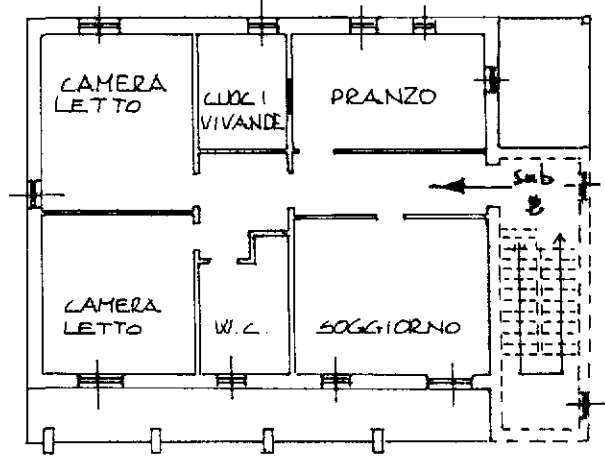

PIANO PRIMO

h 2.78 m

278

ORIENTAMENTO

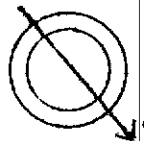

SCALA DI 1:200

Dichiarazione di N.C.
Denuncia di variazione

RISERVATO ALL'UFFICIO

Ultima planimetria in atti
Identificativi catastali
Data presentazione: 14/12/1995 - Data: 20/02/2023
Totale schede: 1 - Formato di acquisizione: [REDACTED]

13
14 DIC 1995

inventario
Catasto Edilizio Urbano - Situazione al 20/02/2023 - Comune di PONTECURONE (G839) - Foglio 6 - Particella 36 - Subalterno 4 - STRADA BAGNOLO

2352

MODULARIO
F. rig. rend. 487

84



MINISTERO DELLE FINANZE
DIPARTIMENTO DEL TERRITORIO
CATASTO EDILIZIO URBANO (RDL 13-4-1939, n. 652)

MOD. **BN** (CEU)

LIRE
500

Planimetria di u.i.u. in Comune di...PONTECURONE... via...STRADA BAGNOLO... civ.

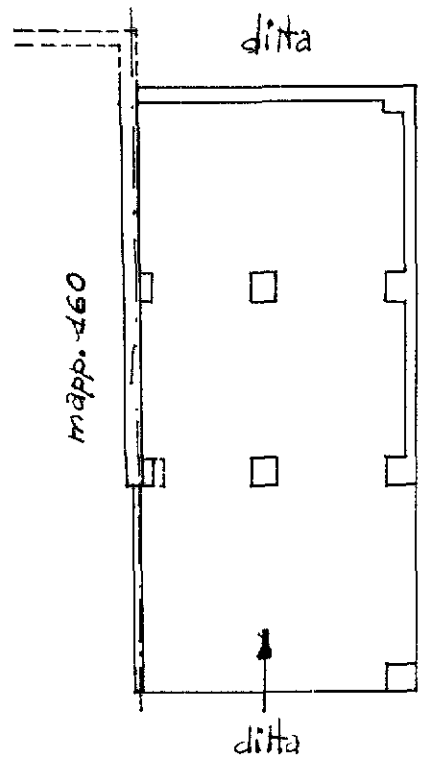

PIANOTERRA
LOCALE DI DEPOSITO
mm 7.00

ORIENTAMENTO

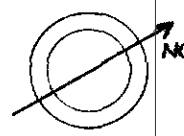

SCALA DI 1:200

RISERVATO ALL'UFFICIO

Dichiarazione di N.C.
Denuncia di variazione

Ultima planimetria in atti
Identificativi catastali
Data presentazione: 14/12/1995 - Data:
Totale schede: 1 - Formato di acquisizio:
n. 36 sub. 5



93
14

Catasto di Fabbricati - Situazione al 18/02/2023 - Comune di PONTECURONE(G839) - < Foglio 6 - Particella 36 - Subalterno 5 >
STRADA BAGNOLO Piano.T