

COMUNE DI TORTONA

Via Giulia nr. 7

NCEU

Foglio 41 particella 690 sub. 10

STRALCIO MAPPALE

— Alloggio ad uso civile abitazione distribuito al piano primo di una palazzina denominata “Condominio Via Giulia” - con cantina di pertinenza al piano interrato



MONDARIO
P. 19. art. 488

MINISTERO DELLE FINANZE
DIREZIONE GENERALE DEL CATASTO E DEI SERVIZI TECNICI ERARIALI
NUOVO CATASTO EDILIZIO URBANO
(R. DECRETO-LINGUE 13 APRILE 1990, N. 617)

Mon. A (Nuovo Catasto Edilizio Urbano)

Lire
350

Planimetria dell'immobile situata nel Comune di TORTONA Via Giulia n. 7

Ditta Alessandria
Allegata alla ~~circoscrizione~~ promossa all'Ufficio Tecnico Erariale di Alessandria

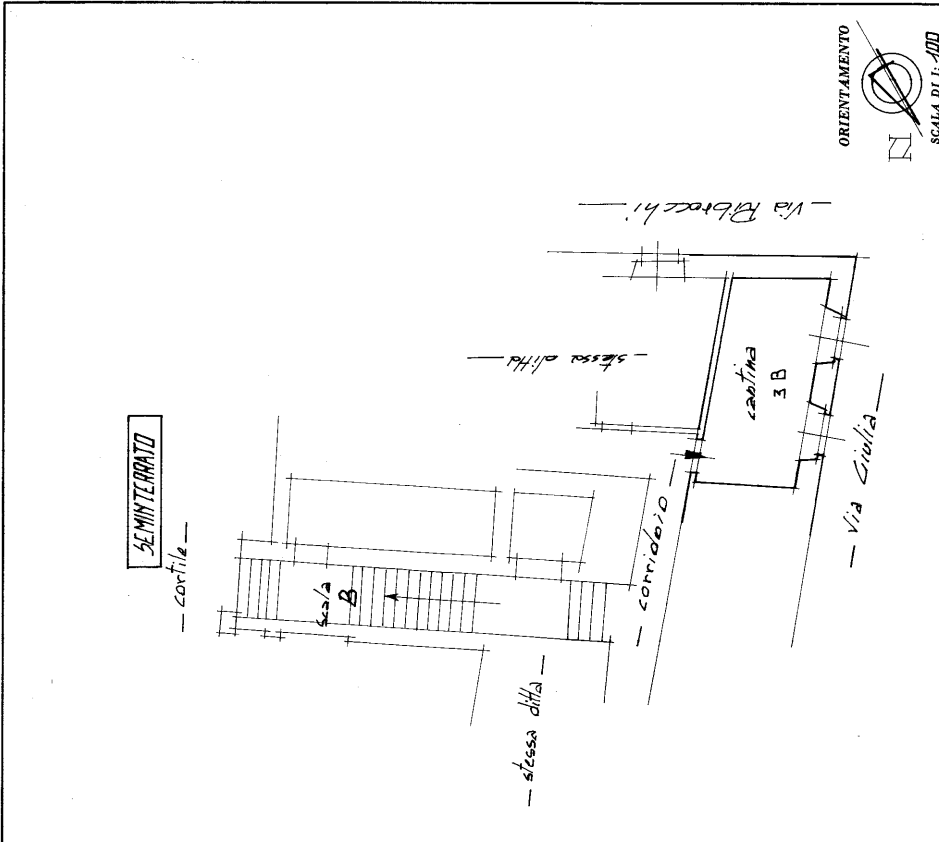

SPAZIO RISERVATO PER LE ANNOTAZIONI D'UFFICIO

COMPILATA DAL Geometra
Bruno
Iscritto all'Albo dei Geometri
della Provincia di AL
DATA 27.12.90
Firma: S. ...

Fig. 41/c map. 690 sub. 10

DATA
PROT. N°

Ultima planimetria in atti

Catasto fabbricati
Visura attuale per immobile
Situazione degli atti informatizzati al 28/12/2023



Immobile di catasto fabbricati



Causali di aggiornamento ed annotazioni

Informazioni riportate negli atti del catasto al 28/12/2023

Dati identificativi: Comune di **TORTONA (L304) (AL)**

Foglio **41** Particella **690** Subalterno **10**

Classamento:

Rendita: **Euro 278,89**

Categoria **A/2^a**, Classe **2**, Consistenza **4 vani**

Indirizzo: VIA GIULIA n. 7 Scala B Interno 3 Piano S1 - 1

Dati di superficie: Totale: **100 m²** Totale escluse aree scoperte ^{b)}: **98 m²**

Ultimo atto di aggiornamento: VARIAZIONE del 27/09/2012 Pratica n. AL0278848 in atti dal 27/09/2012
INSERIMENTO PIANO (n. 20747.1/2012)

> **Dati identificativi**

Comune di **TORTONA (L304) (AL)**

Foglio **41** Particella **690** Subalterno **10**

VARIAZIONE del 05/01/1991 in atti dal 15/10/1993
FRAZ.FUS.AMP.DIVERSA DISTRIBUZ. DEGLI SPAZI
INTERNI (n. 1.1/1991)

Particelle corrispondenti al catasto terreni

Comune di **TORTONA (L304) (AL)**

Foglio **41** Particella **690**

> **Indirizzo**

VIA GIULIA n. 7 Scala B Interno 3 Piano S1 - 1

VARIAZIONE del 27/09/2012 Pratica n. AL0278848 in
atti dal 27/09/2012 INSERIMENTO PIANO (n.
20747.1/2012)



Direzione Provinciale di Alessandria
Ufficio Provinciale - Territorio
Servizi Catastali

> Dati di classamento

Rendita: **Euro 278,89**
Categoria **A/2^a**, Classe **2**, Consistenza **4 vani**

VARIAZIONE del 01/01/1992 VARIAZIONE DEL
QUADRO TARIFFARIO

> Dati di superficie

Totale: **100 m²**
Totale escluse aree scoperte ^{b)}: **98 m²**

Superficie di impianto pubblicata il 09/11/2015
Dati relativi alla planimetria: data di presentazione
05/01/1991, prot. n. 1

> Intestazione attuale dell'immobile - totale intestati: 1

> **1. Atto del 22/07/1992 Pubblico ufficiale PILOTTI Sede TORTONA (AL) Repertorio n. 46028 - UR Sede TORTONA (AL) Registrazione n. 1047 registrato in data 05/08/1992 - COMPRAVENDITA Voltura n. 8987.1/1992 in atti dal 18/11/1993**

Visura telematica

Tributi speciali: Euro 0,90

Legenda

a) A/2: Abitazioni di tipo civile

b) Escluse le "superfici di balconi, terrazzi e aree scoperte pertinenziali e accessorie, comunicanti o non comunicanti"
- cfr. Provvedimento del Direttore dell'Agenzia delle Entrate 29 marzo 2013





1. Palazzina denominata "Condominio Via Giulia", situata in Comune di Tortona - Via Giulia - dove è presente l'alloggio al piano primo con cantina di pertinenza al piano interrato - oggetto della presente Esecuzione Immobiliare



2. Particolare interno - cucina





3. Particolare interno - camera



4. Particolare interno - sala





5. Particolare interno - bagno



6. Particolare interno - cantina

