

Agenzia delle Entrate
CATASTO FABBRICATI
 Ufficio provinciale di
Alessandria

Dichiarazione protocollo n. AL del
 Comune di Alessandria
 Via Falamera (valle San Bartolomeo) oiv. 60

Identificativi Catastali:
 Sezione:
 Foglio: 16
 Particella: 193
 Subalterno: 2

Compilata da:
 Iscritto all'albo:
 Prov. N.

Data: 14/06/2023 - Richiedente: GRRRT64E14A182F
 Totale schede: 1 - Formato di acquisizione: A3(297x420) - Formato stampa richiesto: A3(297x420)
 Ultima planimetria n. 1

Data: 14/06/2023 - n. T290027 - Richiedente: GRRRT64E14A182F

metria
 n.1
 Scala 1: 200

PIANO PRIMO SOTTOSTRADA
 H = 2,50 mt.

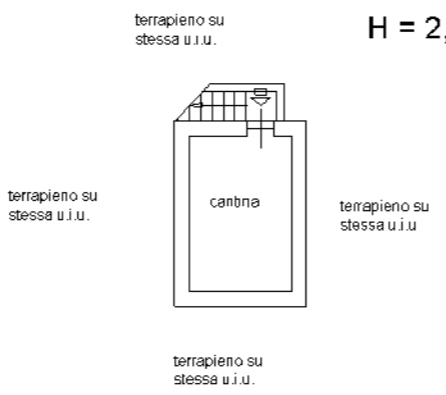

PIANO TERRENO
 Hm = 2,72 mt.

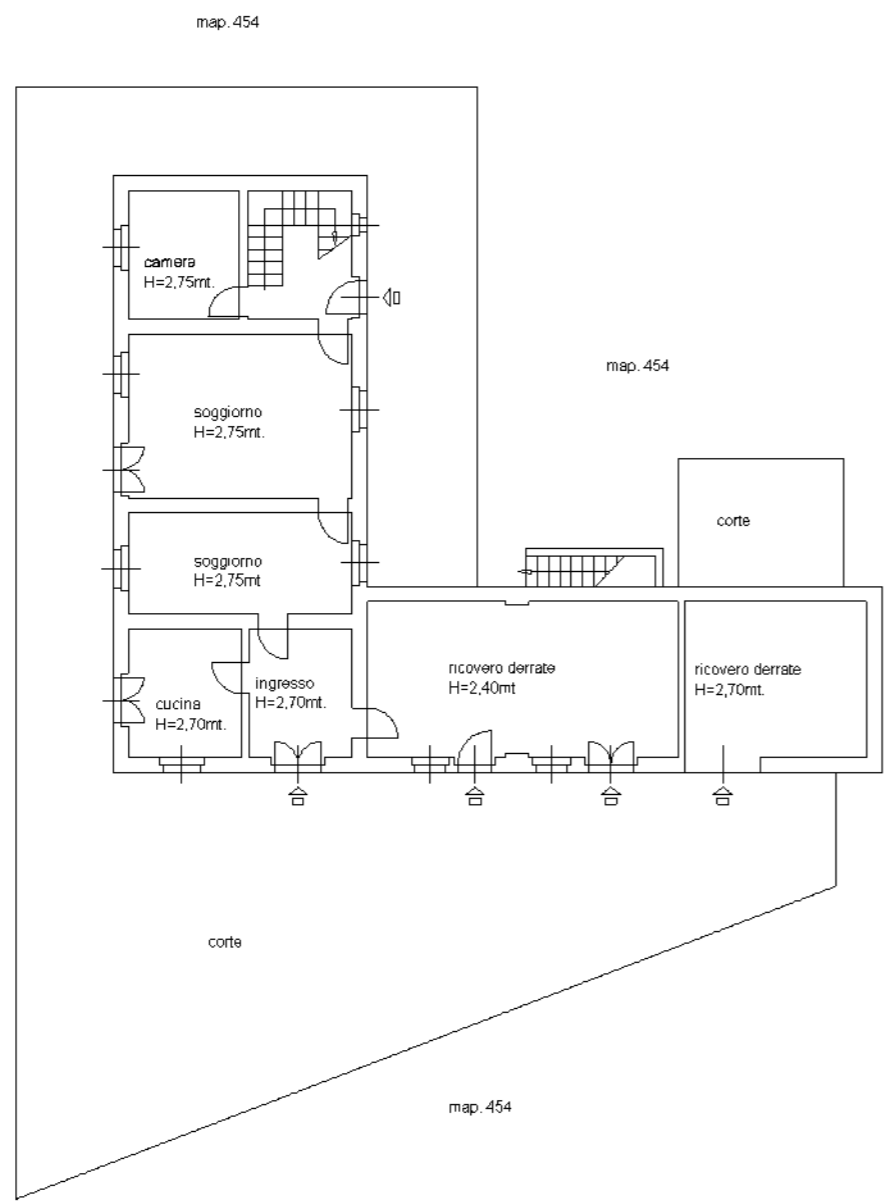

PIANO PRIMO
 H = 2,70 mt.

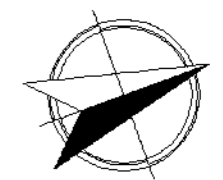
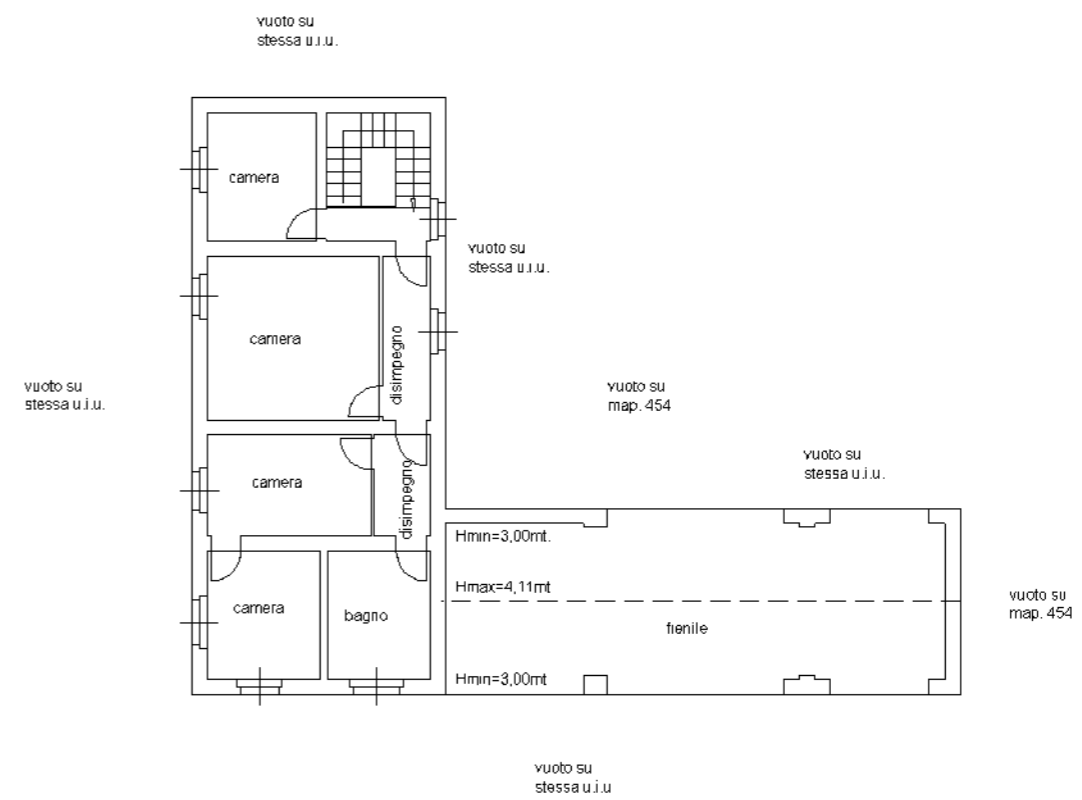

10 metri