

SILVIO PRATO

Geometra

Via Salvo D'Acquisto n°124

15011

ACQUI TERME (AL)

**TRIBUNALE DI ALESSANDRIA
ESECUZIONE IMMOBILIARE N°79/2024 R.G.E.**

promossa da:

omissis

contro:

omissis

ALLEGATO N.2

**PLANIMETRIA CATASTALE URBANA
COMUNE DI PONZONE
FOGLIO 10 MAPPALE 76 SUBALTERNO 5**

C.F. PRT SLV 69P23 A052U - P.IVA 01598160065

Tel. e Fax 0144320250 - e mail: silvio.prato@alice.it - pec: silvio.prato@geopec.it

MINISTERO DELLE FINANZE
DIREZIONE GENERALE DEL CATASTO E DEI SERVIZI TECNICI ERARIALI
NUOVO CATASTO EDILIZIO URBANO

(R. DECRETO LEGGE 13 APRILE 1939, N. 642)

Lire
200

Planimetria dell'immobile situato nel Comune di PONZONE Via al Castello n. 8
Ditta
Allegata alla dichiarazione presentata all'Ufficio Tecnico Erariale di

Pianta piano seminterrato

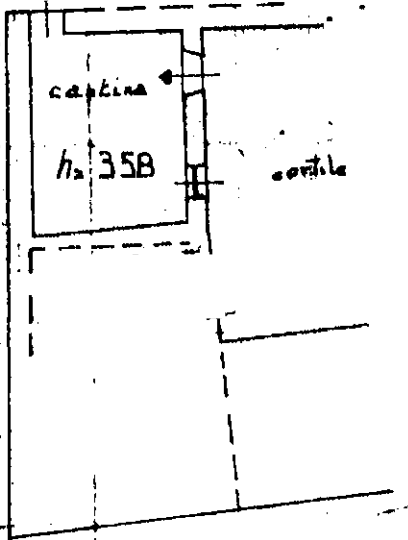

Pianta piano terra

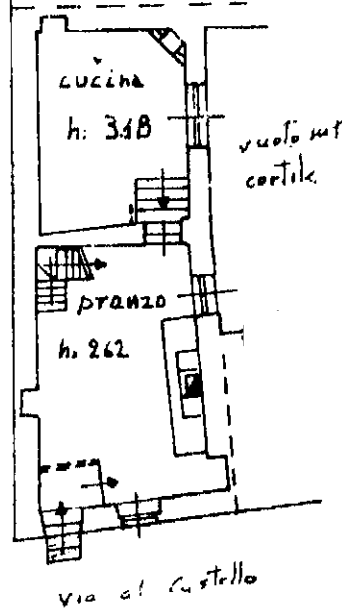

Pianta piano primo

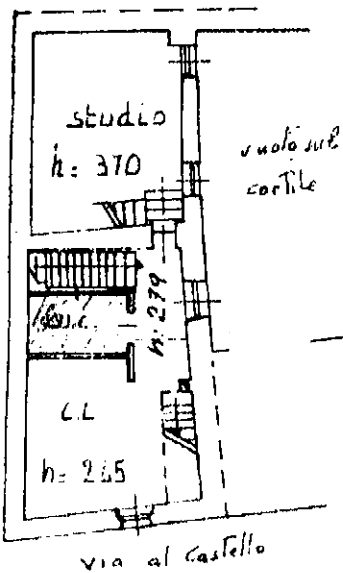

ORIENTAMENTO



SCALA DI 1:200

SPAZIO RISERVATO PER LE ANNOTAZIONI D'UFFICIO

DATA 11/03/1988
PROT. N° 54

Partita 1419
F. 10
mappa 76
sub 5

Compilata dal Geom. PIERO GRILLO
(Titolo, nome e cognome del tecnico)

Iscritto all'Albo dei Geometri
della Provincia di Alessandria

DATA 10. 3. 1988

Firma:

Piero Grillo

