

Agenzia del Territorio
CATASTO FABBRICATI
Ufficio Provinciale di
Alessandria

Dichiarazione protocollo n. AL0296272 del 16/10/2012

Planimetria di u.i.u. in Comune di Garbagna

Frazione Bettolino

civ. SNC

Identificativi Catastali:

Sezione:

Foglio: 7

Particella: 200

Subalterno: 3

Compilata da:

Rossi Rinaldo

Iscritto all'albo:

Architetti

Prov. Pavia

N. 333

Scheda n. 1

Scala 1:200

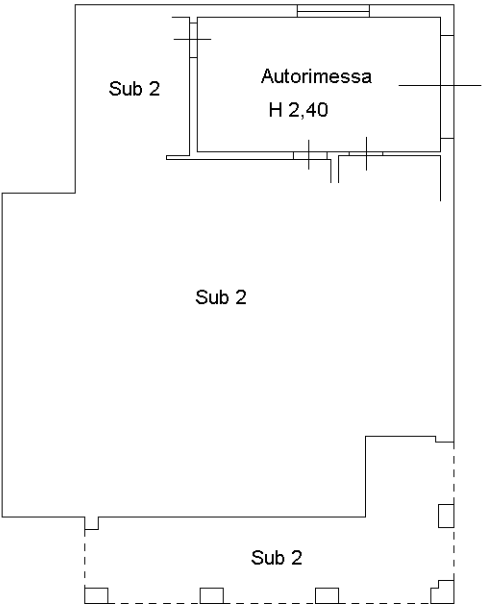

PIANO TERRA



Ultima planimetria in atti

Data: 09/09/2022 - n. T78632 - Richiedente:

Totale schede: 1 - Formato di acquisizione: A4(210x297) - Formato stampa richiesto: A4(210x297)