

Agenzia del Territorio
CATASTO FABBRICATI
Ufficio Provinciale di
Alessandria

Dichiarazione protocollo n. AL0093251 del 25/05/2006

Planimetria di u.i.u. in Comune di Alessandria

Via Circonvallazione

civ.

Identificativi Catastali:

Sezione:

Foglio: 222

Particella: 842

Subalterno: 1

Compilata da:

Malerba Antonino

Iscritto all'albo:
Geometri

Prov. Alessandria

N. 1396

Scheda n. 1

Scala 1:200

PIANTA PIANO
TERRENO

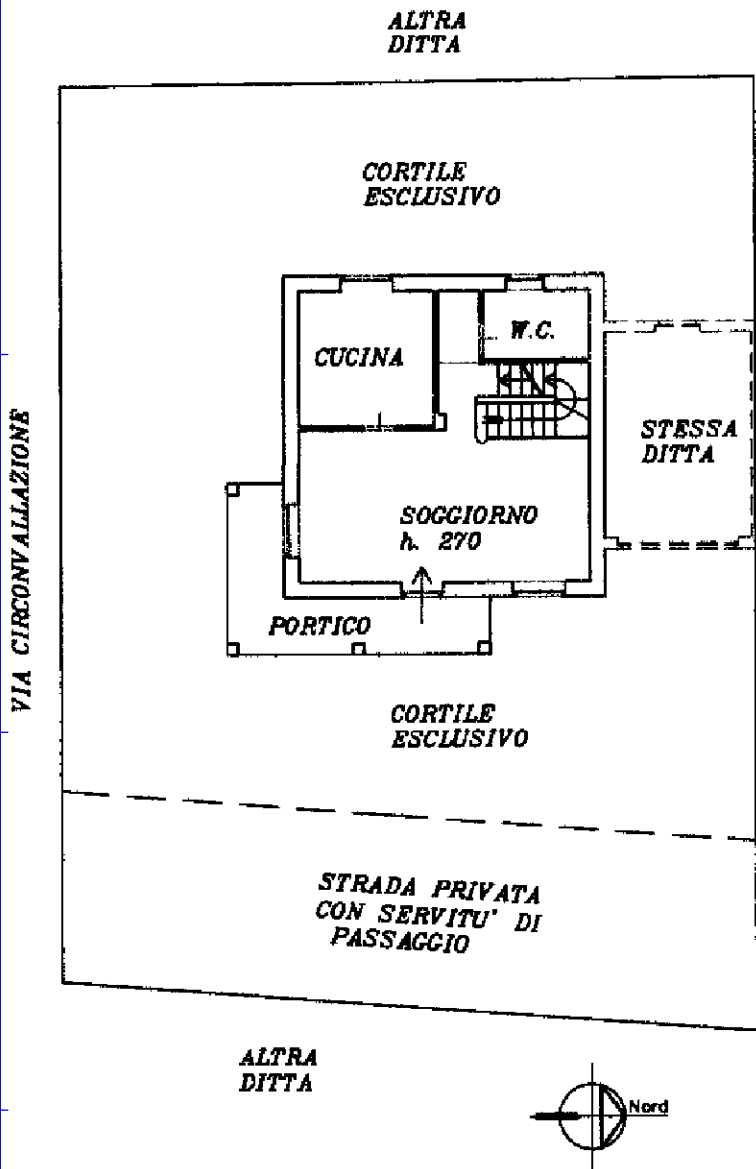

PIANTA PIANO
PRIMO

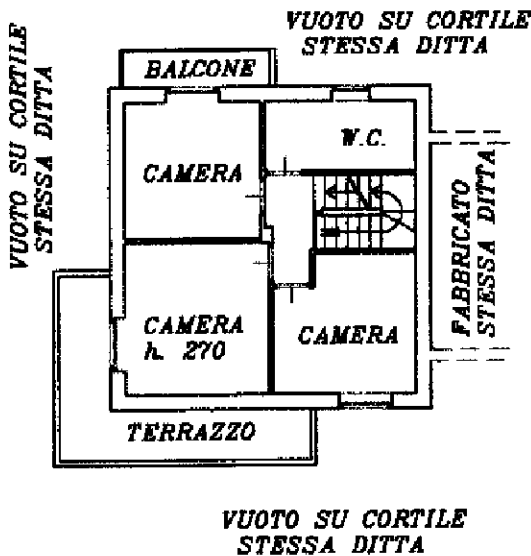

PIANTA PIANO
INTERRATO

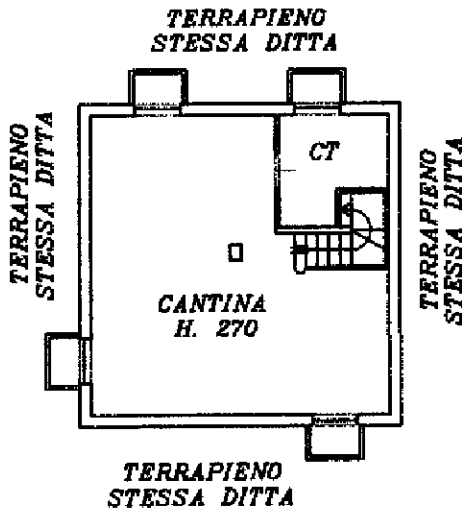

Ultima planimetria in atti

Data: 14/01/2025 - n. T9581 - Richiedente: CRTMRA67C20A052T

Totale schede: 1 - Formato di acquisizione: A4(210x297) - Formato stampa richiesto: A4(210x297)

Agenzia del Territorio
CATASTO FABBRICATI
Ufficio Provinciale di
Alessandria

Dichiarazione protocollo n. AL0093251 del 25/05/2006

Planimetria di u.i.u. in Comune di Alessandria

Via Circonvallazione

civ.

Identificativi Catastali:

Sezione:

Foglio: 222

Particella: 842

Subalterno: 2

Compilata da:

Malerba Antonino

Iscritto all'albo:
Geometri

Prov. Alessandria

N. 1396

Scheda n. 1

Scala 1:200

*PIANTA PIANO
TERRENO*

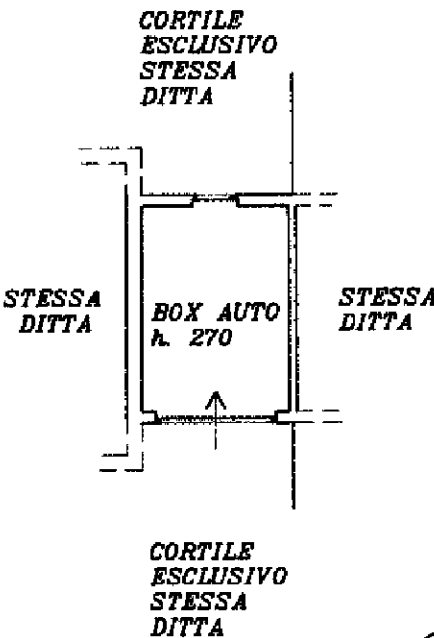

Ultima planimetria in atti

Data: 14/01/2025 - n. T9582 - Richiedente: CRTMRA67C20A052T

Totale schede: 1 - Formato di acquisizione: A4(210x297) - Formato stampa richiesto: A4(210x297)