

Tribunale di Alessandria

Sezione Civile

Ufficio Procedure Concorsuali

Liquidazione Giudiziale



n° 9/2024

Giudice Delegato: **Dott.ssa BRERA Roberta**

Curatore: **Dott.ssa BORGOGGIO Federica**

FOTOGRAMMI SITUAZIONE ATTUALE DEI LUOGHI

LOTTO UNICO

N.C.E.U.: Fg. 5 mappale 102 sub. 3 e 4

N.C.T.: Fg. 5 mappale 103, 222, 223, 224, 225, 228



Vista fronte Ovest porzione di fabbricato destinato a uffici direzionali ed esposizione



Vista laterale fronte Sud del fabbricato destinato a uffici direzionali ed esposizione



Vista laterale fronte Sud della porzione di fabbricato produttivo e area scoperta pertinenziale



Vista laterale fronte Est della porzione di fabbricato produttivo e area scoperta pertinenziale



Vista laterale fronte Est e risvolto fronte Nord della porzione di fabbricato produttivo



Vista dalla corte pertinenziale dell'area di accesso / recesso dalla / alla S.P. Ovada – Novi

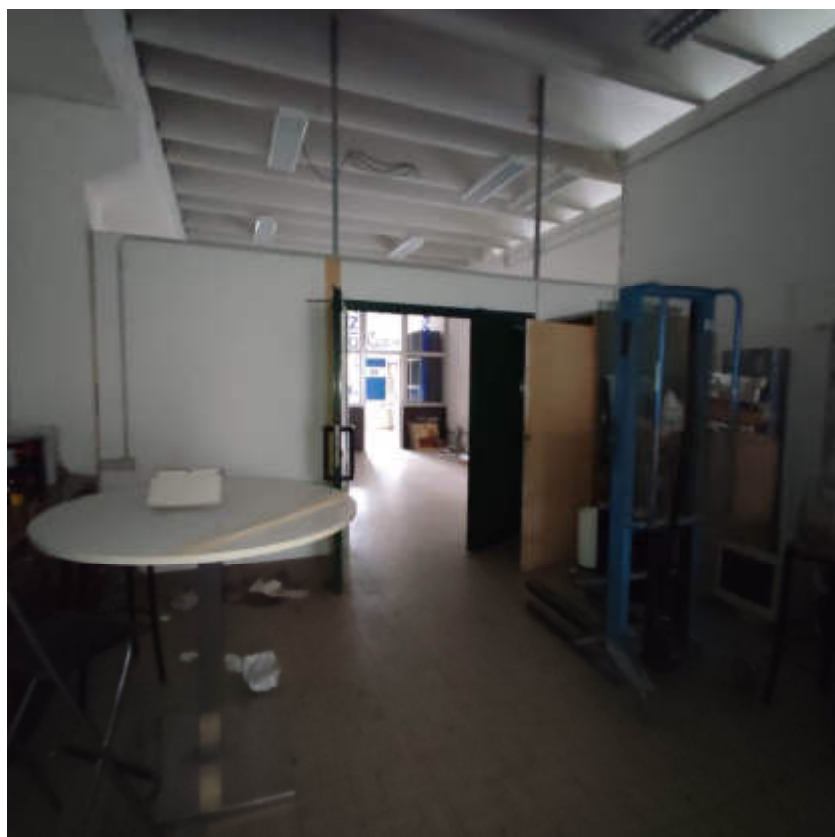
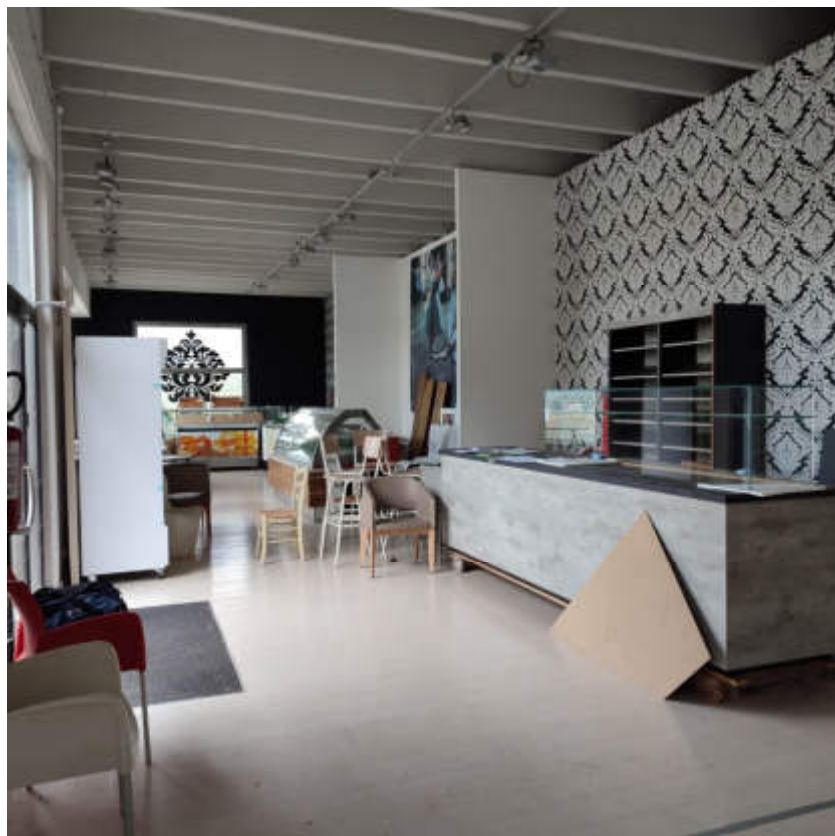

Vista interna quota piano terra dell'area espositiva ed accessori



Vista interna quota piano terra dell'area espositiva ed accessori

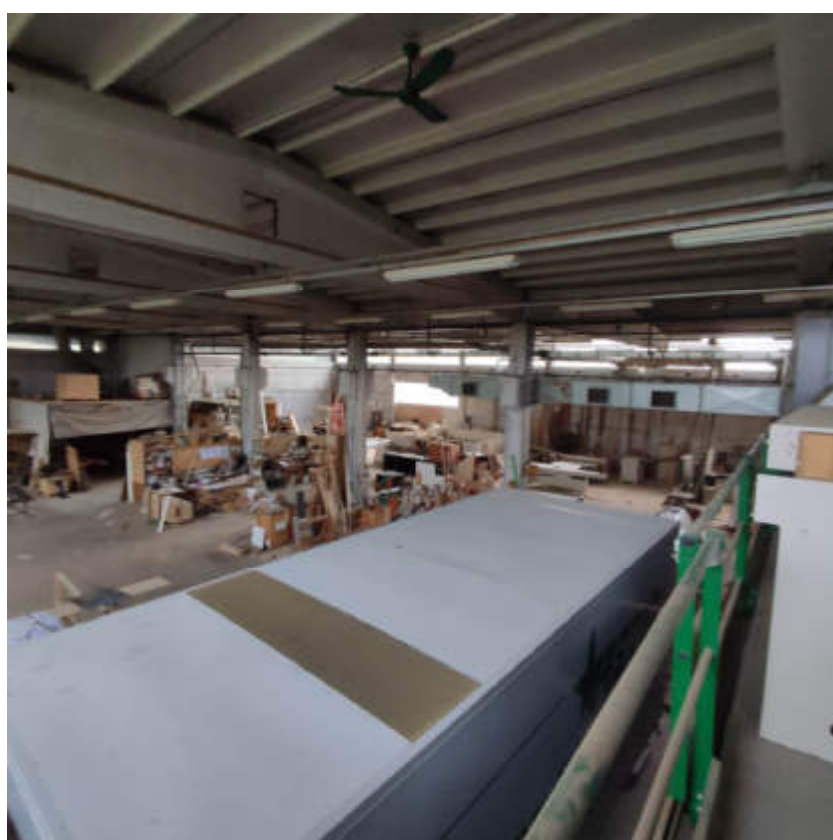
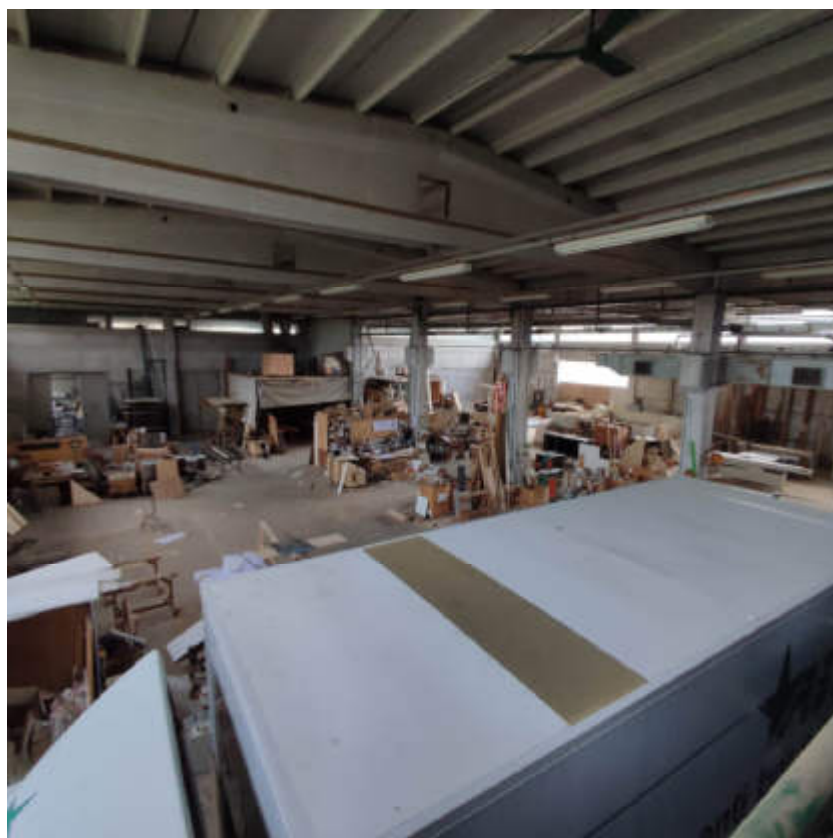

Vista interna della porzione di fabbricato destinato a lavorazione e magazzino



Vista interna della porzione di fabbricato destinato a lavorazione e magazzino



Vista interna della porzione di fabbricato destinato a lavorazione e magazzino



Vista interna della zona bagno / spogliatoio dipendenti



Vista quadri elettrici generali di comando



Vista interna cabina di verniciatura



Vista esterna generatore di calore cabina verniciatura



Vista interna quadro di comando cabina di verniciatura



Vista interna canalizzazioni cabina di verniciatura



Vista esterna impianto aspirazione polveri



Vista interna piattaforma elevatrice per carico merci



Vista esterna locale centrale termica e tipologia generatore principale



Vista esterna distributore carburante con botola di accesso alla cisterna interrata

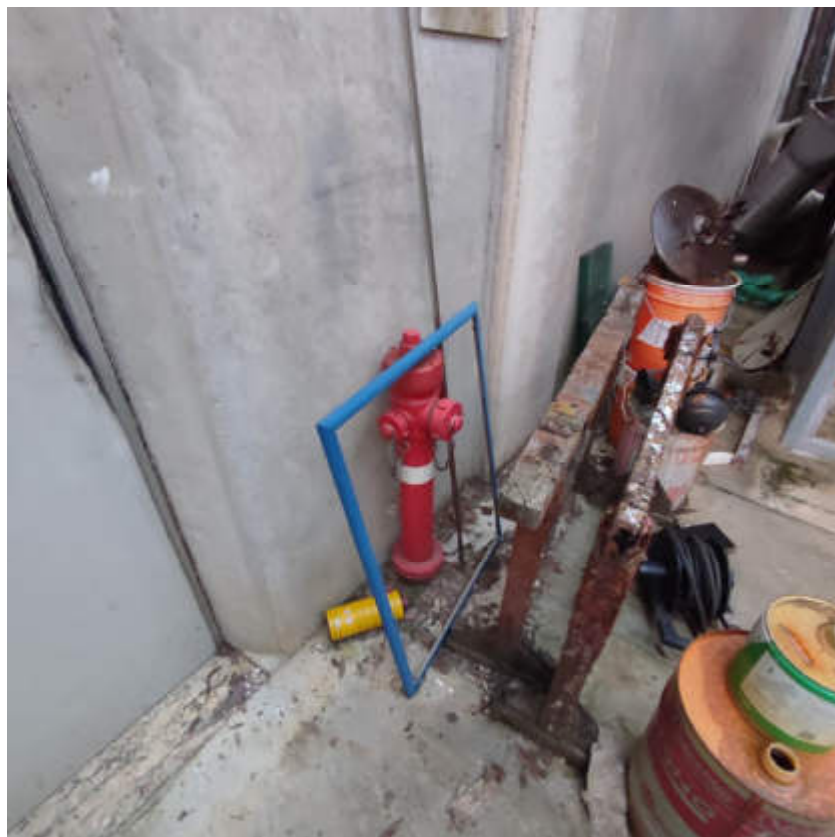

Vista sul fronte Est della posizione dell'idrante antincendio VVFF



Tipologia ventilconvettori a servizio dei locali direzionali in piano primo



Tipologia split impianto climatizzazione a servizio dei locali direzionali in piano primo



Vista esterna del piccolo prefabbricato in lamiera addossato sul fronte Sud del capannone



Vista interna dell'impianto di distribuzione aria compressa



Vista esterna della porzione di corte pertinenziale posta sul fronte Sud degli accumuli
di scarti delle lavorazioni



Vista esterna della porzione di corte pertinenziale posta sul fronte Est degli accumuli
di scarti delle lavorazioni



Vista interna al capannone dell'area interessata da fenomeni di stillicidio
provenienti dalla copertura a tetto