

PIANTA PIANO TERRA

37

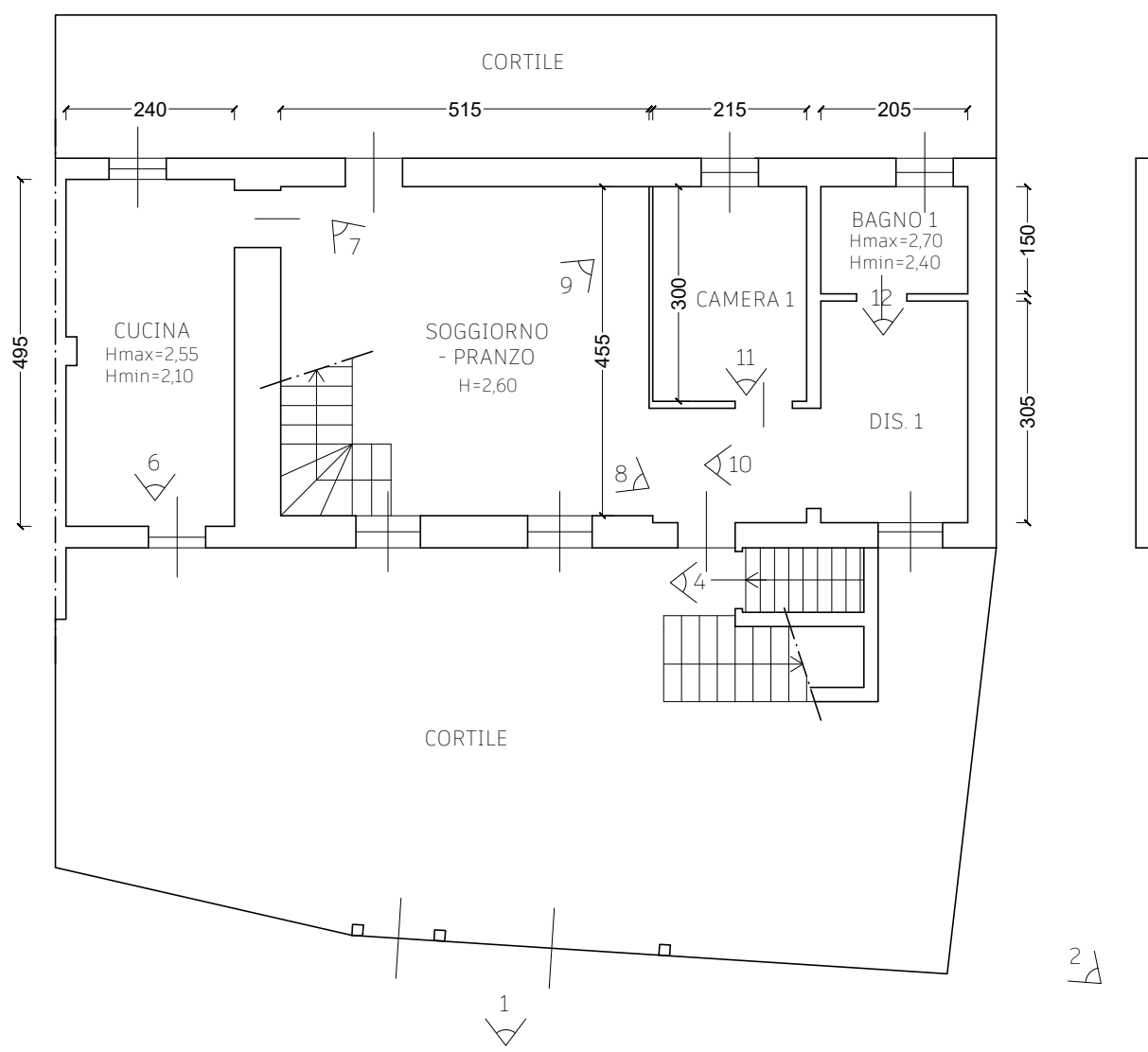

PIANTA PIANO INTERRATO

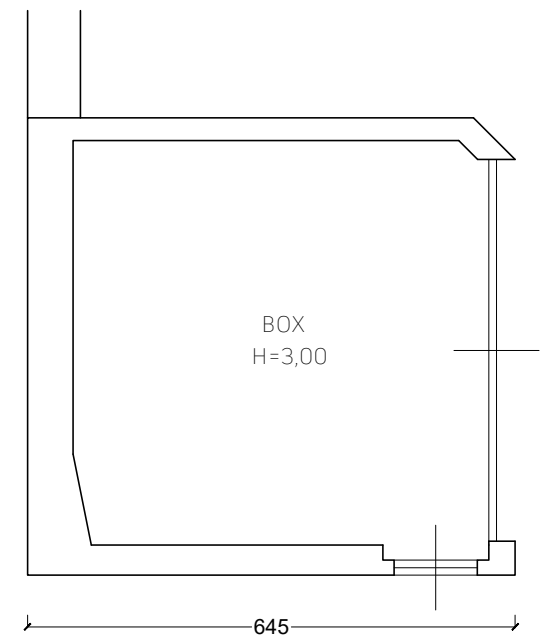
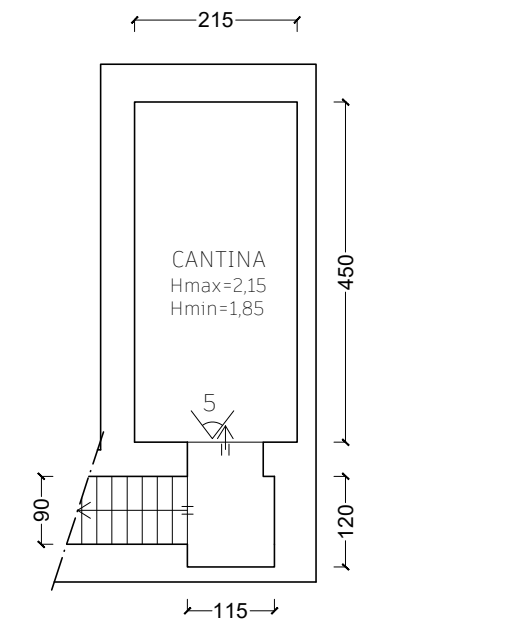

PIANTA PIANO PRIMO

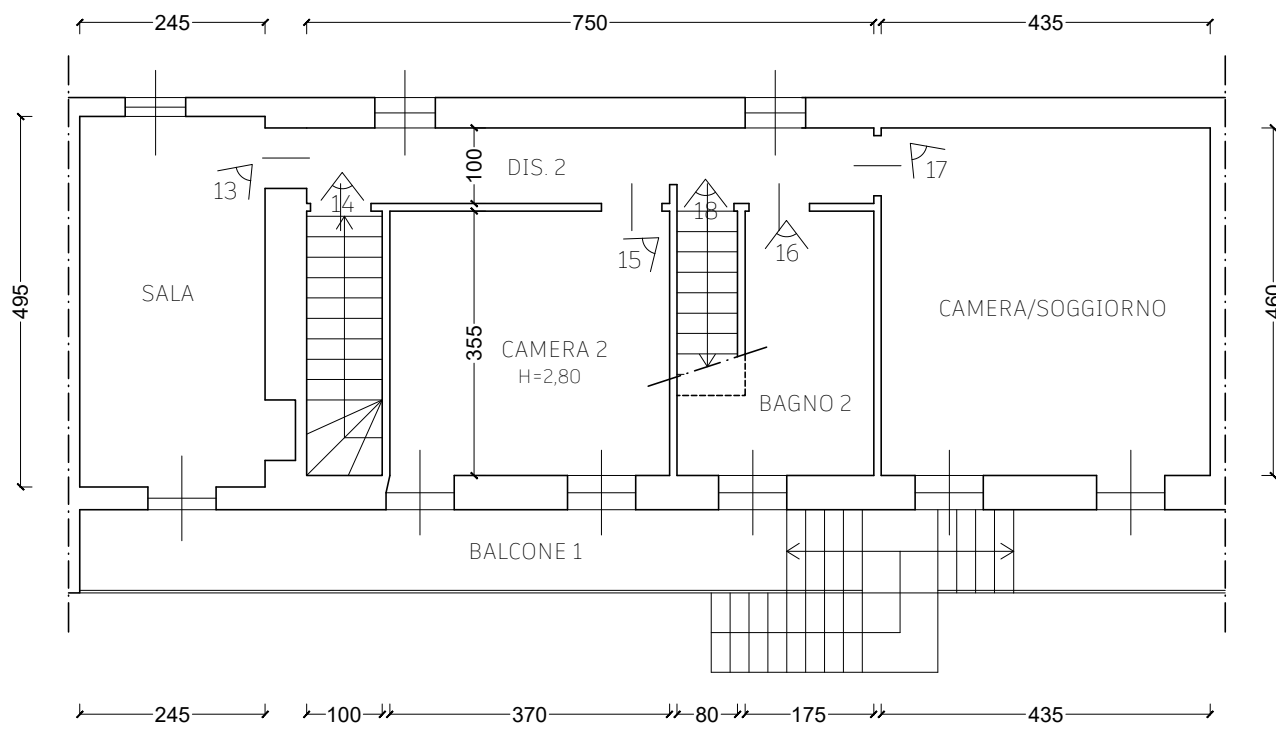

PIANTA PIANO SOTTOTETTO

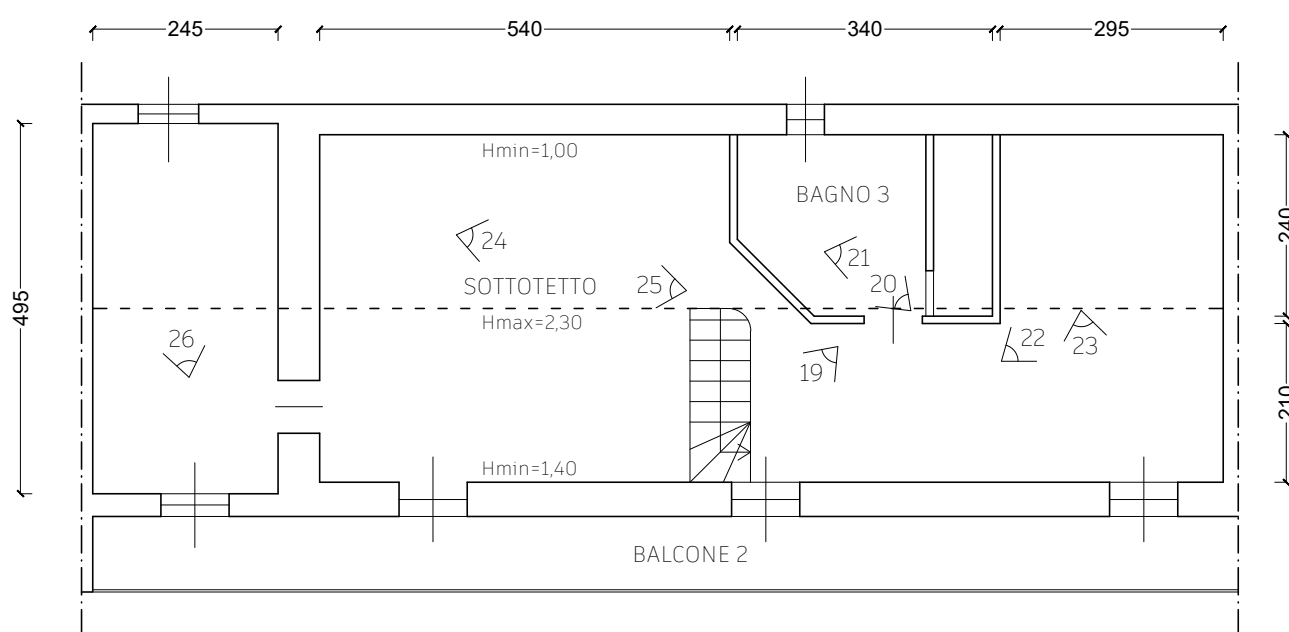

DESTINAZIONE	S.U.(mq)	S.N.R.(mq)	S.L.P
SOGGIORNO-PRANZO	22,15		
CUCINA	11,88		
CAMERA 1	6,45		
BAGNO 1	3,07		
DISIMPEGNO 1	10,15		
SALA	12,12		
CAMERA 2	13,13		
CAMERA-SOGGIORNO	20,01		
BAGNO 2	6,90		
DISIMPEGNO 2	7,50		
SUPERFICIE TOT	113,36		
SOTTOTETTO		64,11	
BALCONE 1		12,15	
BALCONE 2		15,15	
CANTINA		11,05	
SUPERFICIE P.T.			71,67
SUPERFICIE P.1			83,38
SUPERFICIE P.2			83,38
SUPERFICIE BOX			38,87
SUPERFICIE MAPP.453			290,00

committente
PROCEDIMENTO ESECUTIVO N.112/22 - TRIBUNALE DI NOVARA

ubicazione
VARALLO POMBIA - VIA STAZIONE N.68 b/c

progetto
RILIEVO e PUNTI FOTOGRAFICI

oggetto
STATO DI FATTO: PIANTE PIANO TERRA-PRIMO-SOTTOTETTO-INTERRATO

IL TECNICO

IL COMMITTENTE

E

ALLEGATO

data
Marzo 2023

scala
1:100

aggiornamenti-note

collaboratori

STUDIO TECNICO PRONE Arch. MARCELLO
Varallo Pombia - Via Selvigia 7/a - 0321 496960

n° PUNTI DI RIPRESA FOTOGRAFICA

