

MOD. AN (CEU)
 LIRE 400
 16
 EP

MINISTERO DELLE FINANZE
 DIREZIONE GENERALE DEL CATASTO E DEI SISTEMI
CATASTO EDILIZIO URBANO (RDL 13-4-1939, n. 652)

Planimetria di u.i.u. in Comune di OLEGGIO via Ronchetto

MODULARIO
 F. fig. mod. 486

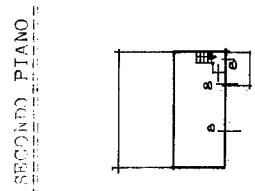
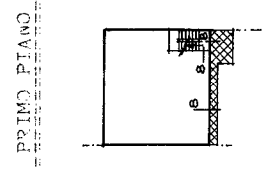
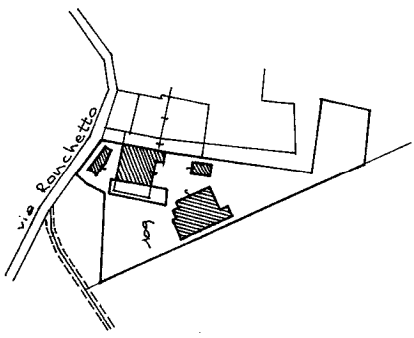

Fo. 21 mapp. 109 sub. 4: Bene ad uso esclusivo del sub. 8 (CORTE)
 Fo. 21 mapp. 109 sub. 5: Bene ad uso esclusivo del sub. 6 (CORTE)
 Fo. 21 mapp. 109 sub. 6: Laboratorio (T)
 Fo. 21 mapp. 109 sub. 7: Appartamento (T)
 Fo. 21 mapp. 109 sub. 8: Appartamento (T/10/20)



SCALA DI 1:200

RISERVATO ALL'UFFICIO

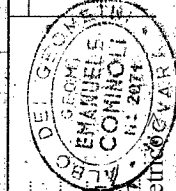

Compiuta dal Geometra Emanuele Coninoli
 Iscritto all'Albo dei Geometri della provincia di Novara il 03/12/90
 F. 21
 n. 109 sub. 8

Declarazione di N.C.
 Denuncia di variazione
 Identificativi catastali

11/12/90
 557392

Catasto dei Fabbricati - Situazione al 19/08/2019 - Comune di Oleggio (NO) 19 - < Foglio: 21 - Particella: 109 - Elaborato planimetrico

LABORATO PLANIMETRICO

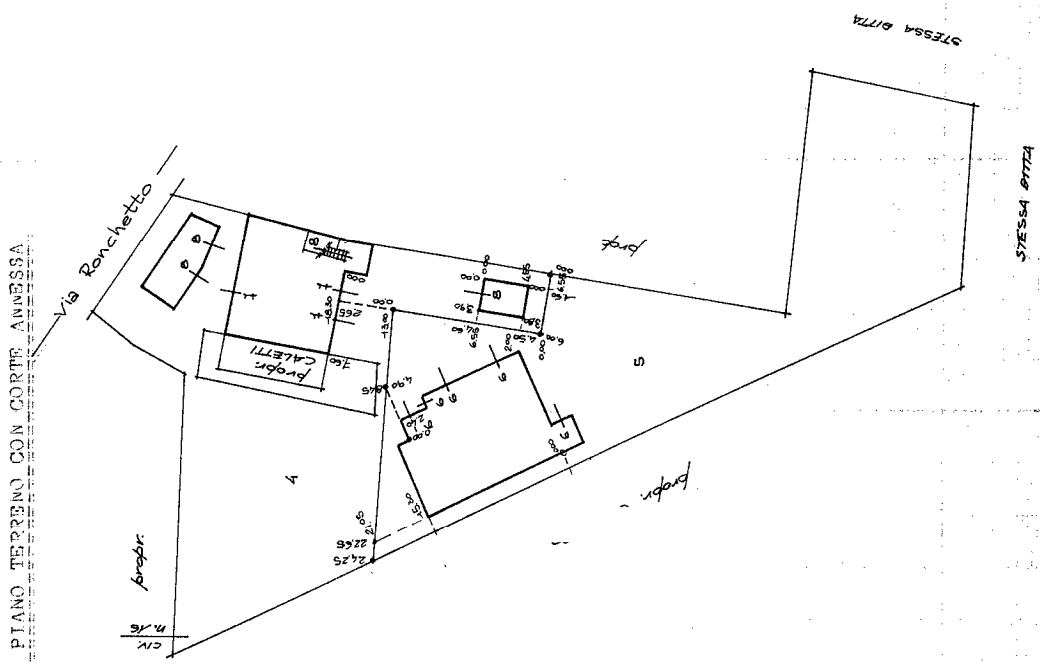

51509