

Agenzia delle Entrate
CATASTO FABBRICATI
Ufficio Provinciale di
Novara

Dichiarazione protocollo n. NO0032325 del 23/09/2020

Comune di Borgomanero

Via Vergano

civ. 27

Identificativi Catastali:

Sezione:

Foglio: 16

Particella: 713

Subalterno: 16

Compilata da:

Siviero Gianni Mario

Iscritto all'albo:

Geometri

Prov. Novara

N. 1896

Planimetria

Scheda n. 1

Scala 1:200

PIANO PRIMO

H= 3,05 ml

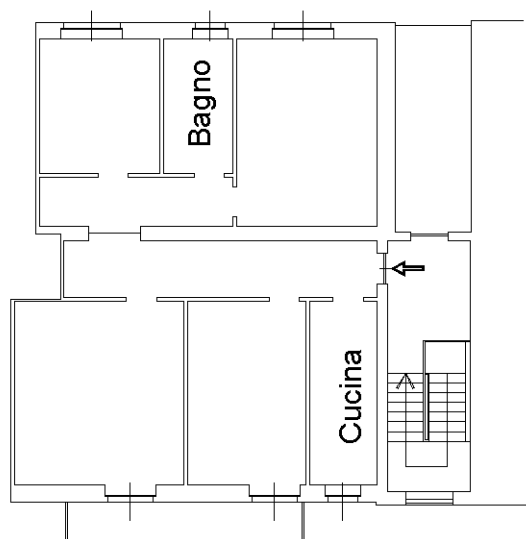

Catasto dei Fabbricati - Situazione al 28/09/2020 - Comune di BORGOMANERO (B019) - < Foglio: 16 - Particella: 713 - Subalterno: 16 >
VIA VERGANO n. 27 piano: 1;

Ultima planimetria in atti