

**Agenzia del Territorio
CATASTO FABBRICATI
Ufficio Provinciale di
Novara**

Dichiarazione protocollo n. NO0000943 del 05/01/2005

Planimetria di u.i.u. in Comune di Pombia

Via Montagna

civ. 1

Identificativi Catastali:

Sezione:

Foglio: 3

Particella: 348

Subalterno: 8

Compilata da:
Sartore Matteo

Iscritto all'albo:
Geometri

Prov. Novara

N. 2421

Scheda n. 1

Scala 1:200

PIANO TERRA

h=2.90 mt

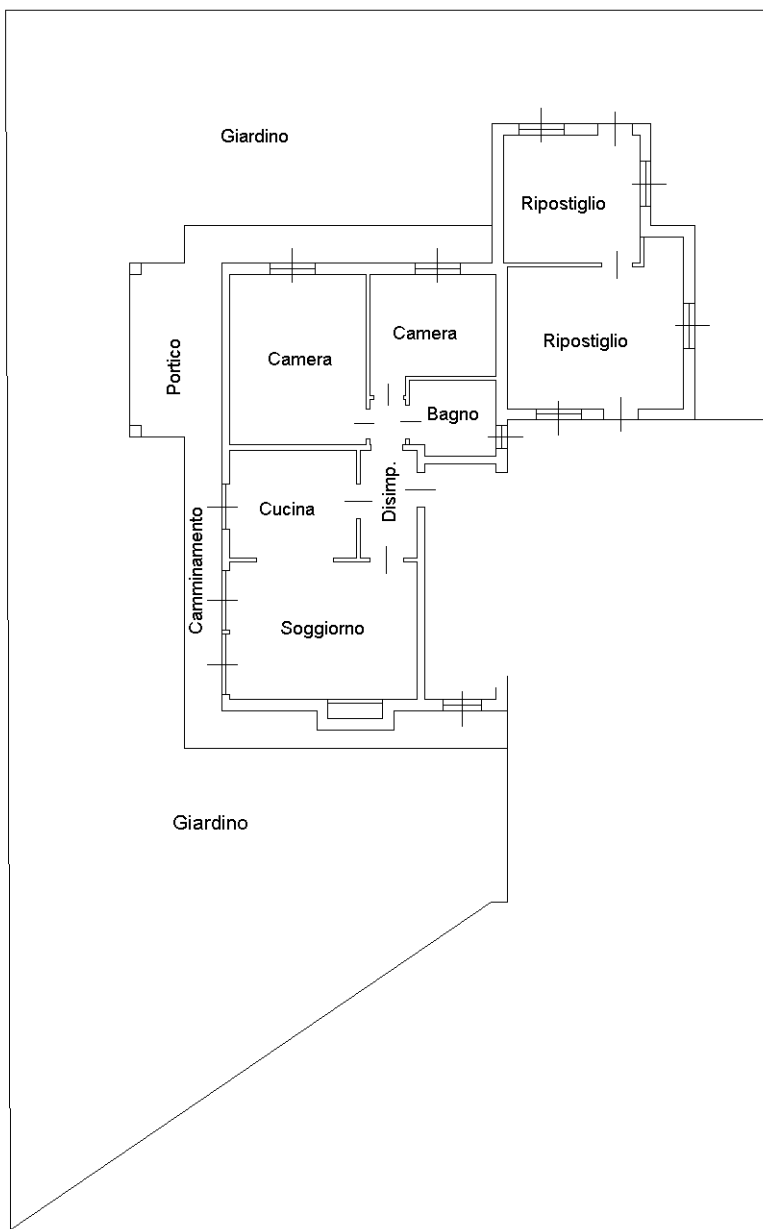

NORD

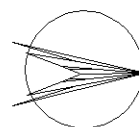

Ultima planimetria in atti