

MODULARIO
F. 79, rev. 008

MINISTERO DELLE FINANZE
DIPARTIMENTO DEL TERRITORIO
CATASTO EDILIZIO URBANO (RDL 13-4-1938, n. 652)



Planimetria di u.i.u. in Comune di OLEGGIO via BARBIA civ. 36

MOD. AN (CEU)
LIRE
300

XV

PIANTA PIANO PRIMO

PIANTA PIANO SECONDO (SOTTOTETTO) H=2.40

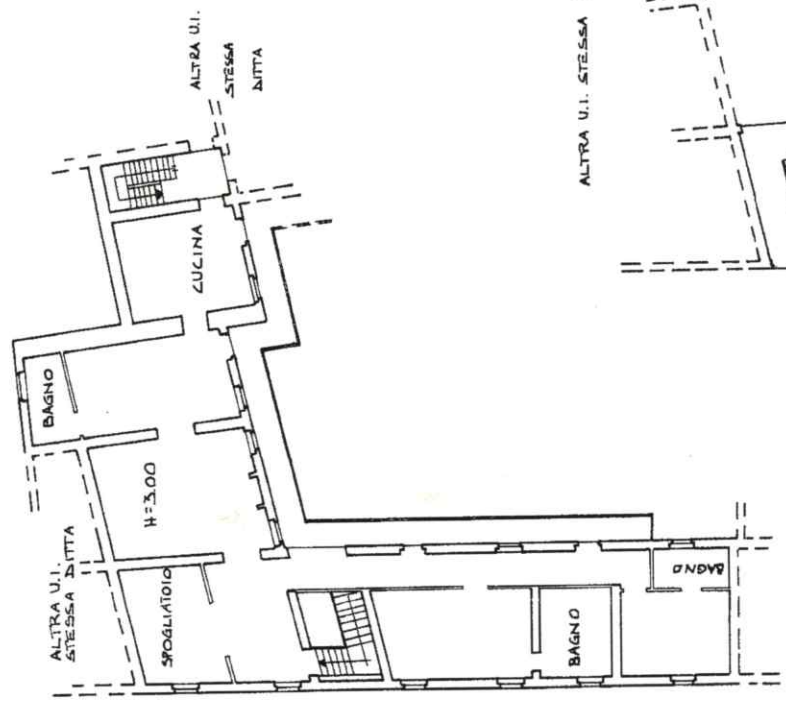
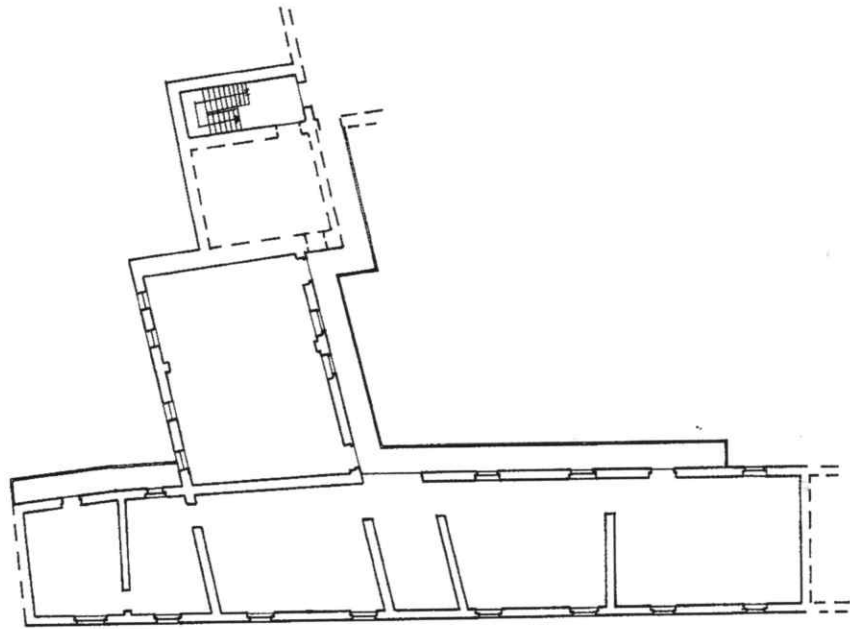

PIANTA PIANO TERRA

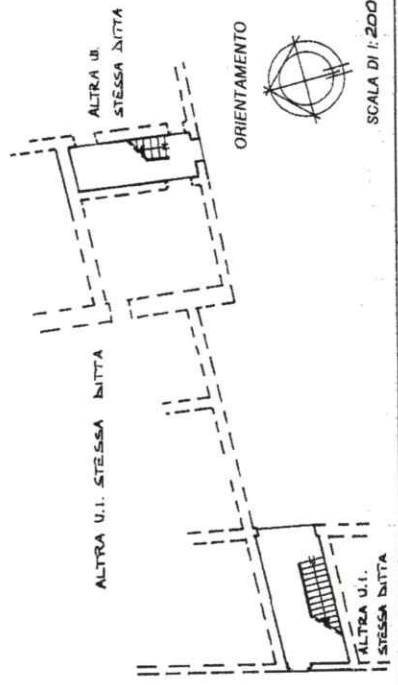

RISERVATO ALL'UFFICIO

Compilata dal GEOM. LEONARDI
(Nome, cognome e nome)

GAUDENZIO

iscritto all'albo dei GEOMETRI GAUDENZIO
della provincia di NOVARA n. 4499 LEONARDI

Firma GAUDENZIO LEONARDI

Dichiarazione di N.C.
Denuncia di variazione

Identificativi catastali
F. 335 sub. 36

Particella 349 - Subalterno 5

W

MODULARIO
F. rig. rend. 497



MINISTERO DELLE FINANZE
DIPARTIMENTO DEL TERRITORIO
CATASTO EDILIZIO URBANO (RDL 13-4-1939, n. 652)

MOD. BN (CEU)

LIRE
500

Planimetria di u.i.u. in Comune di **OLEGGIO** via **S. MARIA** civ. **56**

PIANTA PIANO TERRA

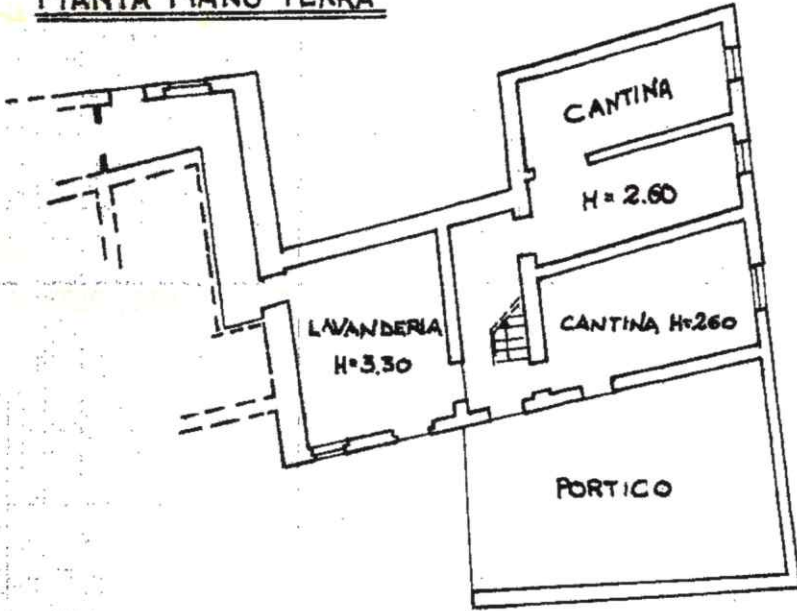

PIANTA PIANO PRIMO

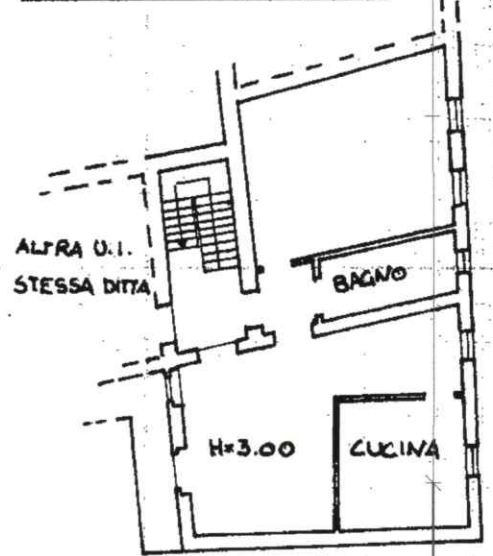

PIANTA PIANO SECONDO (SOTTOTETTO) H=2.40

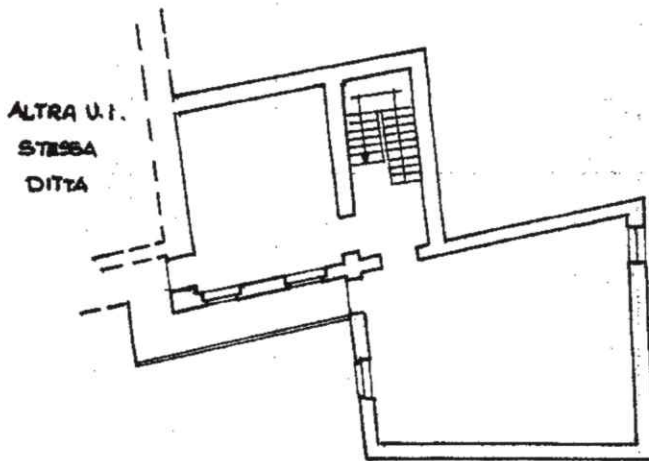

ORIENTAMENTO



SCALA DI 1:200

unqu 01
Catasto dei Fabbricati - Situazione al 01/03/2024 - Comune di OLEGGIO(G019) - < Foglio 38 - Particella 349 - Subalterno 8 >
VIA SANTA MARIA n. 34 Piano T.1-2

Dichiarazione di N.C.
Denuncia di variazione

Compilata dal **GEOM. LEONARDI**
(Titolo, cognome e nome)
GAUDENZIO

RISERVATO ALL'UFFICIO

Data presentazione: 26/01/1998 - Data: 01/03/2024 - n. T10156 - Richiedente: FSLRCR61P27B019G

Totale schede: **38 B** Formato di acquisizione: **A4(210x297)** - Formato di stampa: **A4(210x297)**

n. **8937** sub. **13** della provincia di **NOVARA** n. **1496**

data Firma *[Signature]*

**Agenzia delle Entrate
CATASTO FABBRICATI
Ufficio Provinciale di
Novara**

Dichiarazione protocollo n. NO0054434 del 10/10/2023

Comune di Oleggio

Via Santa Maria

civ. 34

Identificativi Catastali:

Sezione:

Foglio: 38

Particella: 349

Subalterno: 9

Compilata da:

Fasola Riccardo

Iscritto all'albo:

Geometri

Prov. Novara

N. 2092

Planimetria

Scheda n. 1

Scala 1:200

PIANO INTERRATO

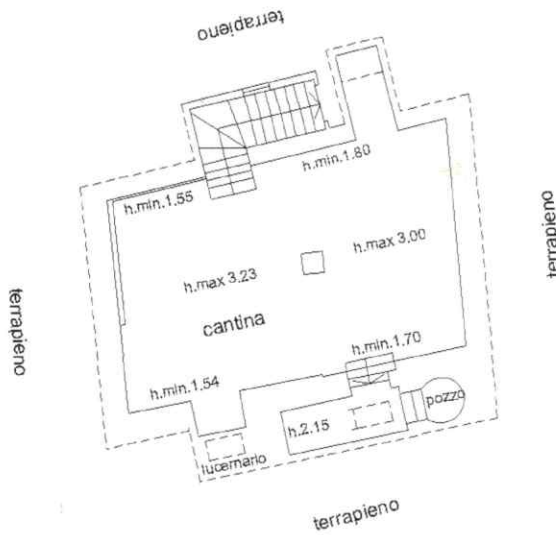

Catasto dei Fabbricati - Situazione al 13/11/2023 - Comune di OLEGGIO(G019) - < Foglio 38 - Particella 349 - Subalterno 9 >
VIA SANTA MARIA n. 34 Piano S1

Ultima planimetria in atti