

Agenzia delle Entrate
CATASTO FABBRICATI
Ufficio Provinciale di
Novara

Dichiarazione protocollo n. NO0053759 del 05/10/2023

Comune di Oleggio

Via Santa Maria

civ. 40

Identificativi Catastali:

Sezione:
Foglio: 38
Particella: 349
Subalterno: 3

Compilata da:
Fasola Riccardo
Iscritto all'albo:
Geometri

Prov. Novara

N. 2092

Planimetria

Scheda n. 1

Scala 1:200

PIANO TERRA

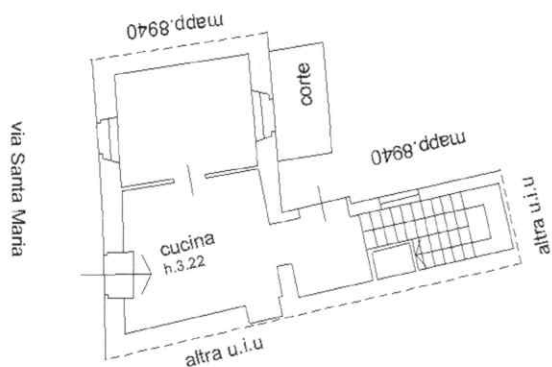

PIANO PRIMO

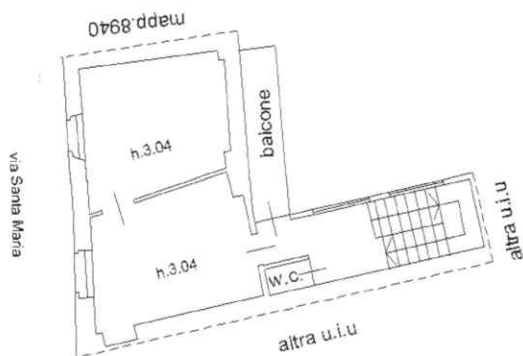

Catasto dei Fabbricati - Situazione al 13/11/2023 - Comune di OLEGGIO(G019) - < Foglio 38 - Particella 349 - Subalterno 3 >
VIA SANTA MARIA n. 40 Piano T-I

Ultima planimetria in atti

