



N=5031900

E=1522000

I Particella: 29

Comune: (MI) PESCHIERA BORROMEO  
 Foglio: 36  
 Scala originale: 1:1000  
 Dimensione cornice: 267.000 x 189.000 metri  
 Protocollo pratica T205841/2024  
 27-Feb-2024 12:33:22

Vis. tel. (0.90 euro)

MODULO n. 1  
F. 104/1986 - 197



MINISTERO DELLE FINANZE  
DIREZIONE GENERALE DEL CATASTO E DEI SERVIZI TECNICI ERARIALI

Mod. B (Nuovo Catasto Edilizio Urbano)

NUOVO CATASTO EDILIZIO URBANO

Lire  
150

UR. DECRETO-LEGGE 11 APRILE 1930, N. 435

Planimetria dell'immobile situato nel Comune di PESCHIERA BORROMEO Via Colombo N.2

Ditta

Allegata alla dichiarazione presentata all'Ufficio Tecnico Erariale di MILANO

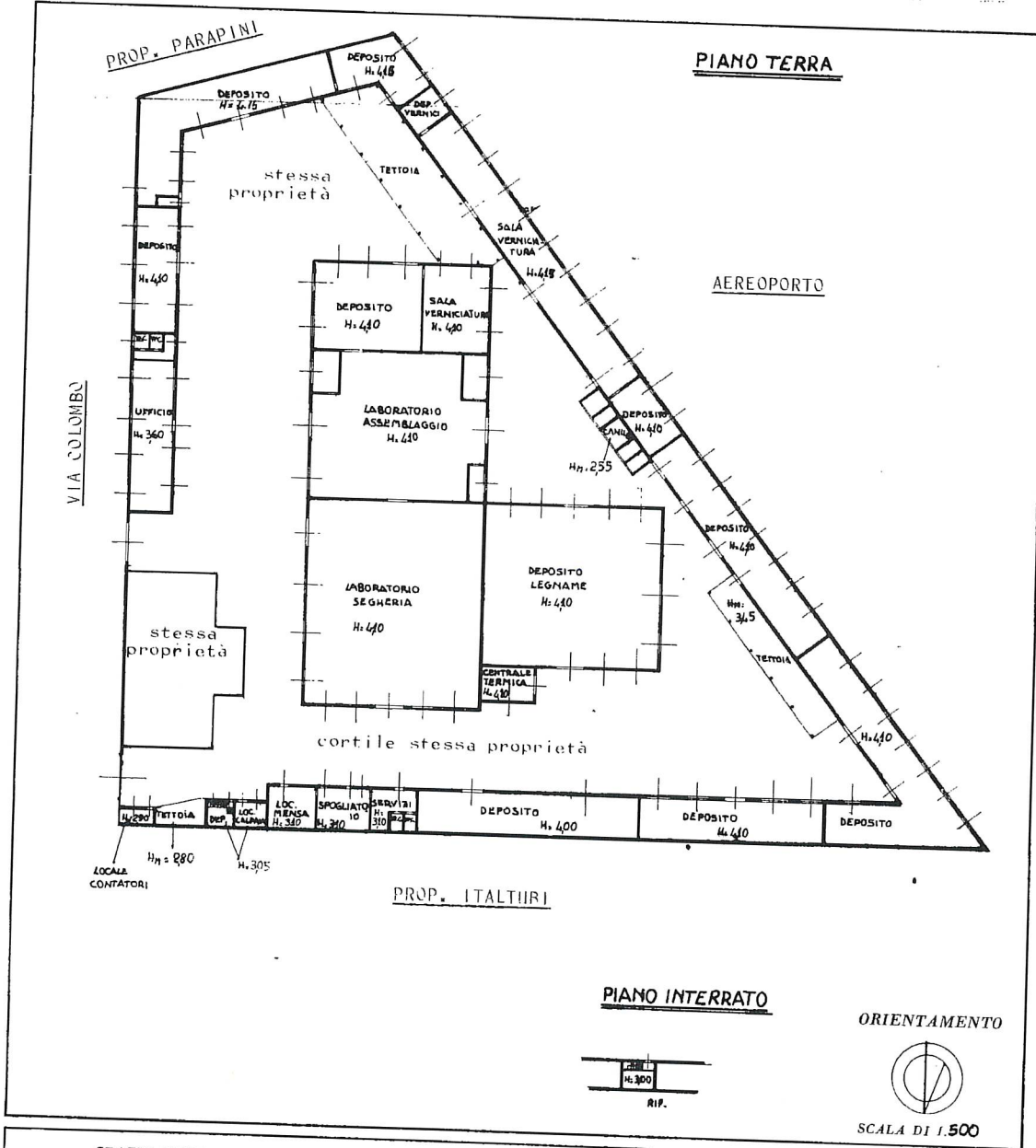

SPAZIO RISERVATO PER LE ANNOTAZIONI D'UFFICIO

DATA  
PROT. N°

PER  
FOGLIO 31  
MAPPA 24-54-31  
SUBALTERNI

Compilata dal GEOMETRA  
RENATO PATRINI  
(Titolo nome e cognome del tecnico)

Iscritto all'Albo dei GEOMETRI  
della Provincia di MILANO

DATA 3/10/1986

Firma:

Ultima planimetria in atti

Catasto dei Fabbricati - Situazione al 05/03/2024 - Comune di PESCHIERA BORROMEO(G488) - < Foglio 36 - Particella 29 - Subalterno > - Uju graffiata  
Inquadro 01  
VIA CRISTOFORO COLOMBO n. 2 Piano T

MOD. 497  
F. 497



MINISTERO DELLE FINANZE  
DIREZIONE GENERALE DEL CATASTO E DEI SERVIZI TECNICI ERARIALI

Vol. B (Nuovo Catasto Edilizio Urbano)

# NUOVO CATASTO EDILIZIO URBANO

Lire  
150

(R. DECRETO-LEGGE 13 APRILE 1939, N. 62)

Planimetria dell'immobile situato nel Comune di PESCHIERA BORROMEO Via Colombo N. 2

Ditta P

Allegata alla dichiarazione presentata all'Ufficio Tecnico Erariale di MILANO

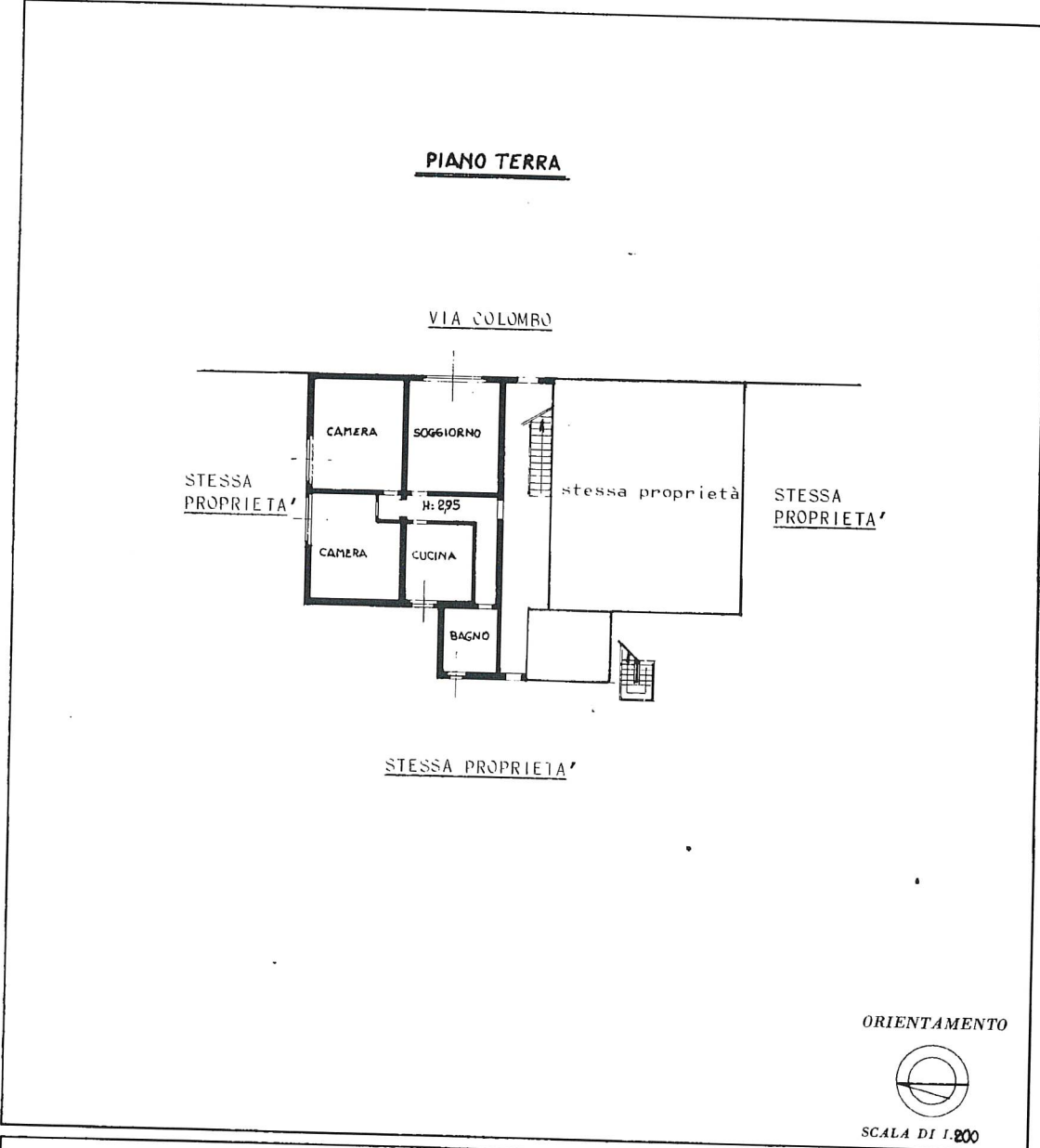

SPAZIO RISERVATO PER LE ANNOTAZIONI D'UFFICIO

DATA  
PROT. N°

PARTITA
FOGLIO 36
MAPPA 35
SUBALTERN. 3

Compilata dal GEOMETRA  
RENATO PATRINI  
(Titolo, nome e cognome del tecnico)  
Iscritto all'Albo dei GEOMETRI  
della Provincia di MILANO  
DATA 3/10/1986  
Firma:

Ultima planimetria in atti

MOD. 41/83  
F. 1/10/87 497



MINISTERO DELLE FINANZE  
DIREZIONE GENERALE DEL CATASTO E DEI SERVIZI TECNICI ERARIALI

Mod. B (Nuovo Catasto Edilizio Urbano)

# NUOVO CATASTO EDILIZIO URBANO

Lire  
150

(D. DECRETI-LEGGE 13 APRILE 1930, N. 635)

Planimetria dell'immobile situato nel Comune di PESCHIERA BORROMEO, Via Colombo N. 2

Ditto

Allegata alla dichiarazione presentata all'Ufficio Tecnico Erariale di MILANO

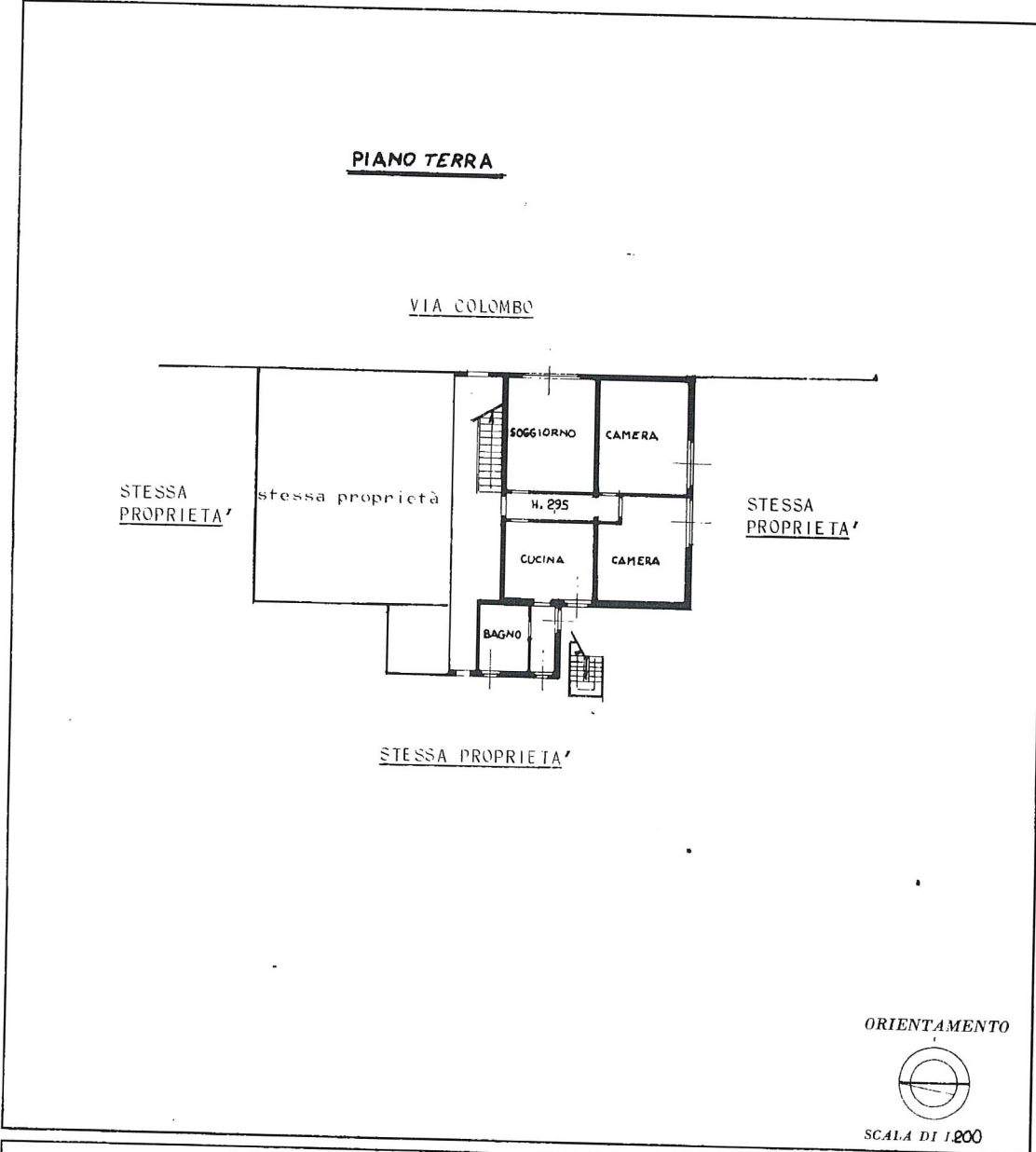

SPAZIO RISERVATO PER LE ANNOTAZIONI D'UFFICIO

DATA  
PROT. N°

PA 3  
VIA 36  
MAPPA 35  
SUBALTEMO 2

Compilata dal GEOMETRA  
RENATO PATRINI  
(Titolo, nome e cognome del tecnico)  
Iscritto all'Albo dei GEOMETRI  
della Provincia di MILANO  
DATA 3 10 1986  
Firma:

Ultima planimetria in atti

MOD. L. 497



MINISTERO DELLE FINANZE  
DIREZIONE GENERALE DEL CATASTO E DEI SERVIZI TECNICI ERARIALI

Mod. B (Nuovo Catasto Edilizio Urbano)

Lire  
150

# NUOVO CATASTO EDILIZIO URBANO

(R. DECRETO-LEGGE 13 APRILE 1939, N. 632)

Planimetria dell'immobile situato nel Comune di PESCHIERA BORROMEO Via Colombo N. 2

Ditta

Allegata alla dichiarazione presentata all'Ufficio Tecnico Erariale di MILANO

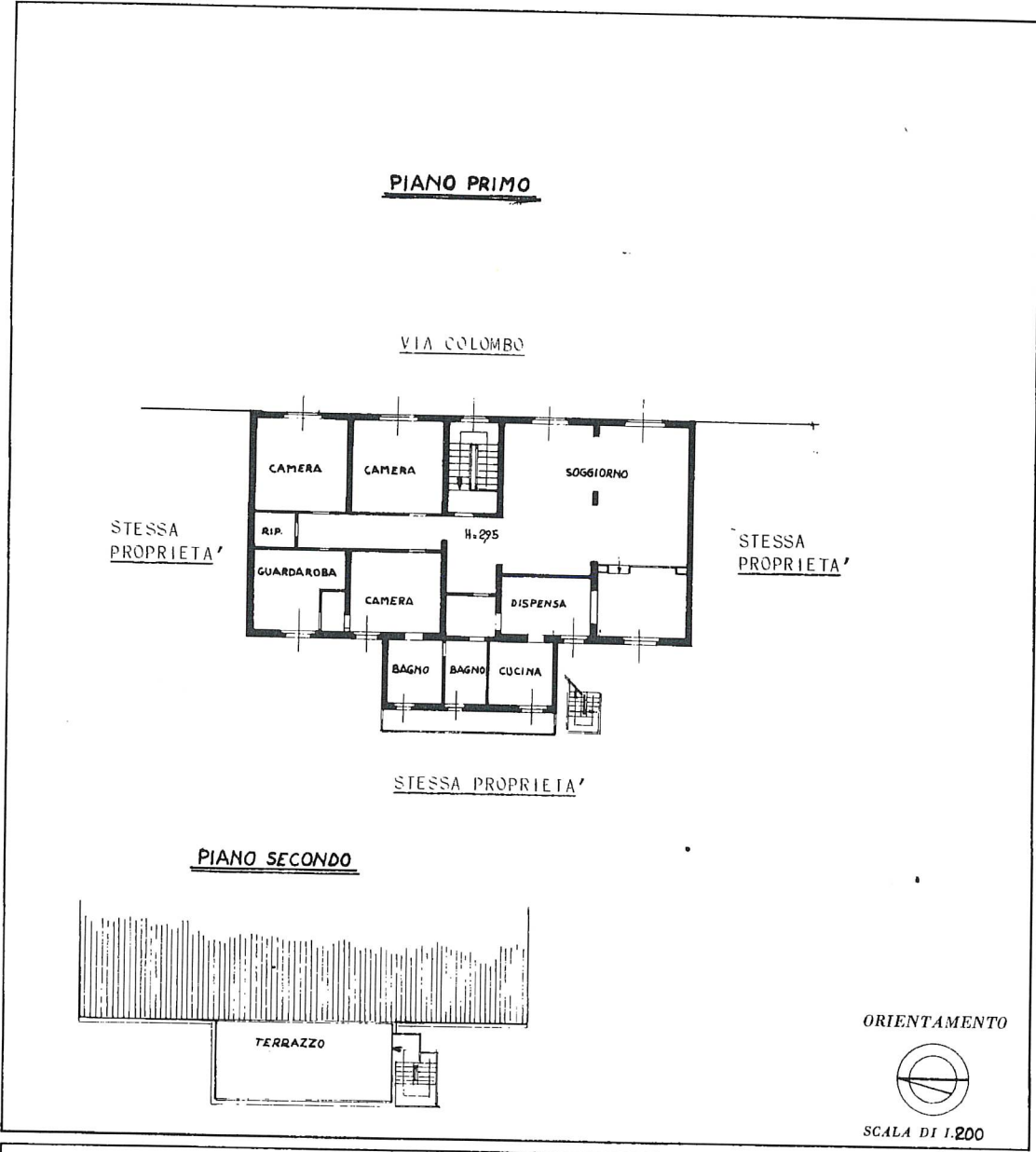

ORIENTAMENTO

SCALA DI 1:200

SPAZIO RISERVATO PER LE ANNOTAZIONI D'UFFICIO

DATA  
PROT. N°

PARTITA
FOGLIO 36
SPAZIO 35
NUMERO 4

Compilata dal GEOMETRA  
RENATO PATRINI  
(Titolo, nome e cognome del tecnico)

Iscritto all'Albo dei GEOMETRI  
della Provincia di MILANO

DATA 3/10/1986

Firma:

Ultima planimetria in atti

Data presentazione: 03/10/1986 - Data: 05/03/2024 - n. T133008 - Richiedente: BRTCST69C58F952X

Totale schede: 1 - Formato di acquisizione: A3(297x420) - Formato stampa richiesto: A4(210x297)

MODULARIO  
F. - Cat. S. T. - 366



MINISTERO DELLE FINANZE  
DIREZIONE GENERALE DEL CATASTO E DEI SERVIZI TECNICI ERARIALI

Mod. A (Nuovo Catasto Edilizio Urbano)

NUOVO CATASTO EDILIZIO URBANO

Lire  
30

(R. DECRETO-LEGGE 13 APRILE 1938, N. 652)

Planimetria dell'immobile situato nel Comune di PESCHIERA BORR. Via C. COLOMBO

Ditta

Allegata alla dichiarazione presentata all'Ufficio Tecnico Erariale di MILANO

D 0095979

CANCELLO  
CARRAIO

P.T.

UFFICIO

A. 4.50

CORTILE

VIA C. COLOMBO

MAG. 8



ORIENTAMENTO



SCALA DI 1:200

SPAZIO RISERVATO PER LE ANNOTAZIONI D'UFFICIO

DATA  
PROT. N°

91/11  
6834

PARTITA 604  
FOGLIO 36  
MAPPALE 34  
SUBALTERNO 1

Compilata dal  
(Titolo, nome e cognome del tecnico)  
Geom. F. LORIGIOLA

Iscritto all'Albo de N° 292

della Provincia di MILANO

DATA 8-8-1972

Firma: *F. Lorigiola*

Ultima planimetria in atti