

**COMUNE DI TRECATE**  
**LOTTO 2 – VIA UGO FOSCOLO n. 1**

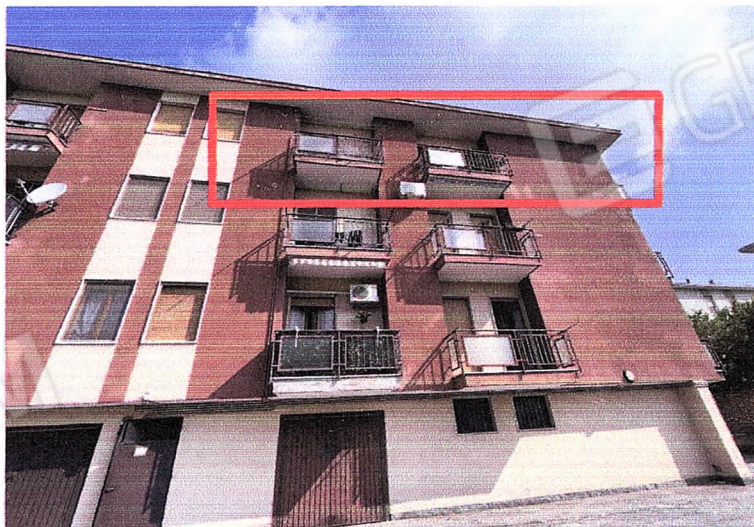

**1. Ripresa fotografica esterna dell'immobile condominiale da Via Ugo Foscolo**



**2. Ripresa fotografica esterna dal cortile pertinenziale con individuazione dell'unità immobiliare oggetto di valutazione**



**COMUNE DI TRECATE**  
**LOTTO 2 – VIA UGO FOSCOLO n. 1**



**3-4. Riprese fotografiche esterne dal cortile pertinenziale con individuazione dell'unità immobiliare al piano 4° oggetto di valutazione e dell'accesso all'autorimessa al piano seminterrato**

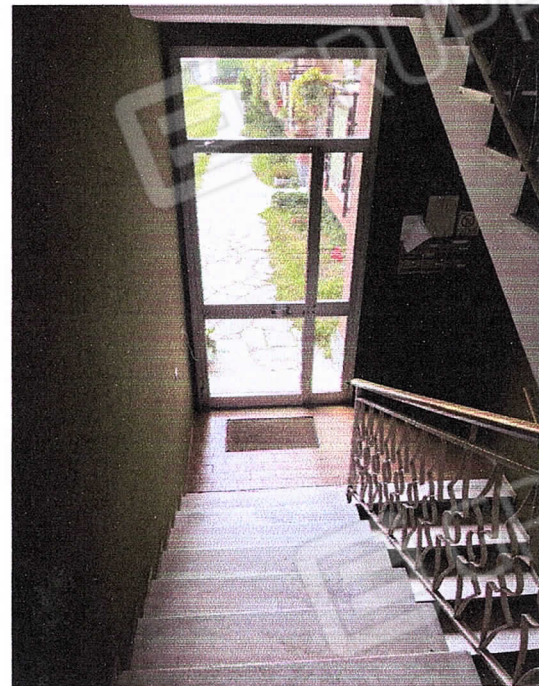

**5-6. Ripresa fotografica esterna dell'ingresso pedonale del condominio e del vano scale sprovvisto di ascensore di collegamento ai piani**



**COMUNE DI TRECATE**  
**LOTTO 2 – VIA UGO FOSCOLO n. 1**



**7-8. Riprese fotografiche interne del portoncino blindato e dell'atrio di ingresso**



**9. Ripresa fotografica del soggiorno  
(dove è visibile la porzione di tramezzatura demolita / abbassata a cm 100)**



**COMUNE DI TRECATE**  
**LOTTO 2 – VIA UGO FOSCOLO n. 1**



**10-11. Riprese fotografiche interne del disimpegno e della camera matrimoniale**



**12-13. Riprese fotografiche interne della cucina e della seconda camera**



**COMUNE DI TRECATE**  
**LOTTO 2 – VIA UGO FOSCOLO n. 1**



**14-15. Riprese fotografiche interne serramento esterno e balcone**



**16-17. Riprese fotografiche della caldaia esterna (nicchia sul balcone lato est) e termosifone in ghisa**



**COMUNE DI TRECATE**  
**LOTTO 2 – VIA UGO FOSCOLO n. 1**



**18-19. Riprese fotografiche interne del bagno e del ripostiglio  
(dove è visibile la difformità delle pareti perimetrali rispetto al catastale)**



**20-21. Riprese fotografiche della porta interna della cucina e del bagno**



**COMUNE DI TRECATE**  
**LOTTO 2 – VIA UGO FOSCOLO n. 1**

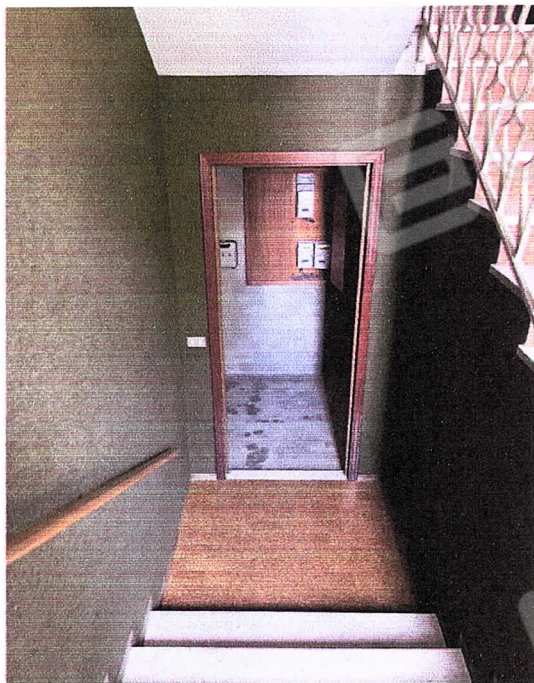

**22-23. Riprese fotografiche dell'accesso al piano seminterrato (cantine e autorimesse)**

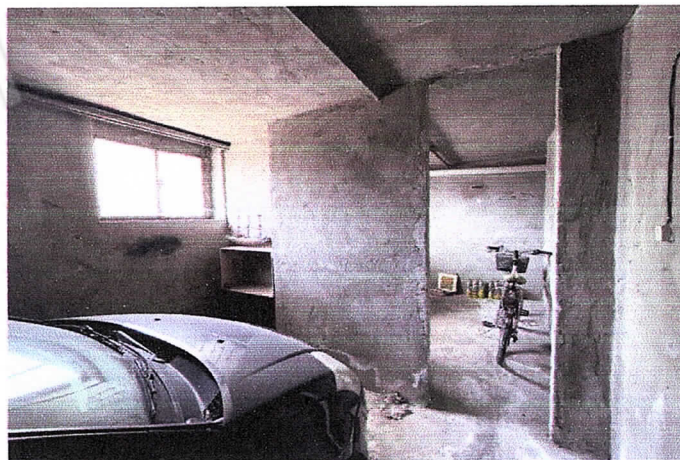

**24-25. Riprese fotografiche della cantina e dell'autorimessa**