b) Mappa catastale





N=400

19-Gen-2023 10:57:39
 Protocollo pratica T187025/2023
 Scala originale: 1:1500
 Dimensione cornice: 582.000 x 414.000 metri
 Comune: (NO) BELLINZAGO NOVARESE
 Foglio: 16

c) Planimetrie catastali



Planimetria	
Scheda n.1	Scala 1:200

PIANO TERRA

PIANO INTERRATO H=2,70

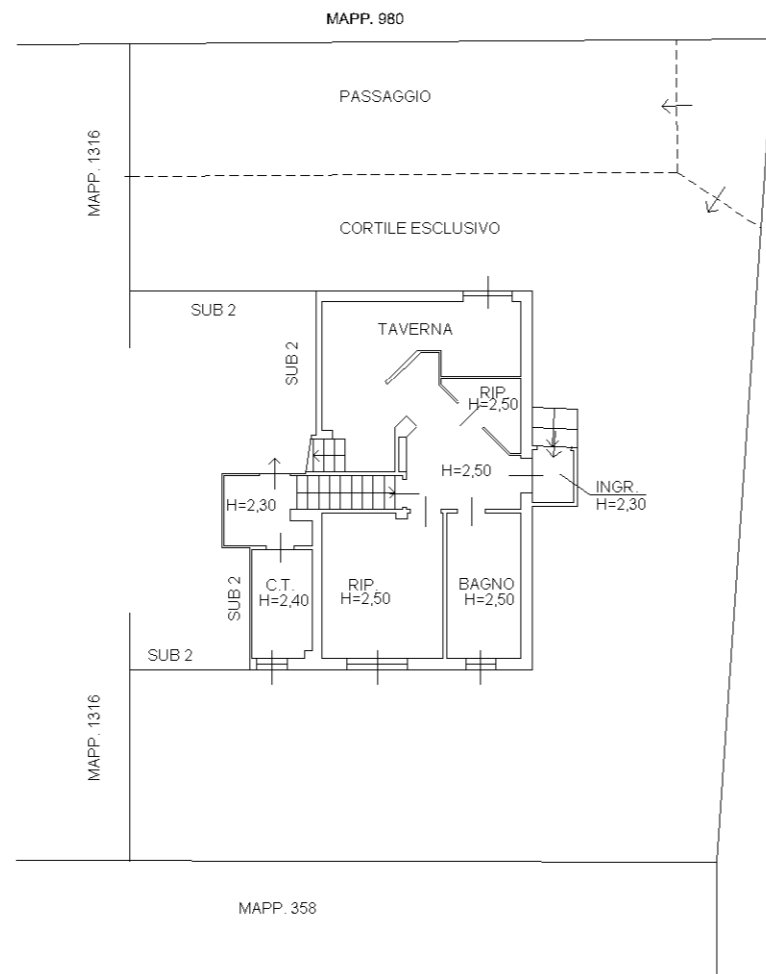
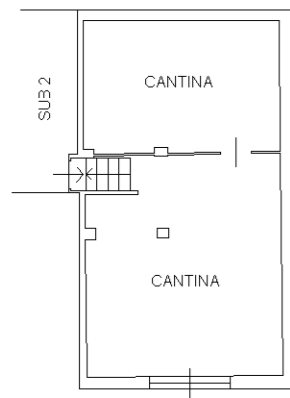

PIANO PRIMO H=2,70

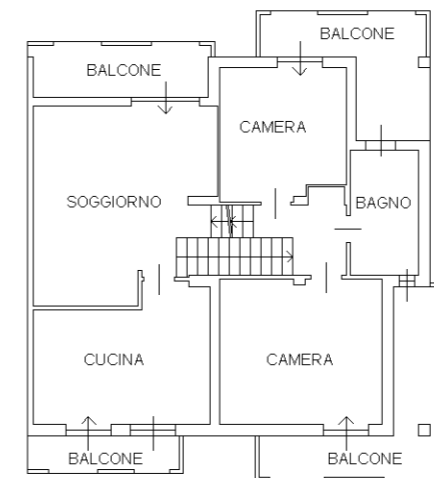

PIANO SECONDO

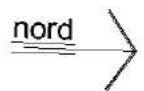
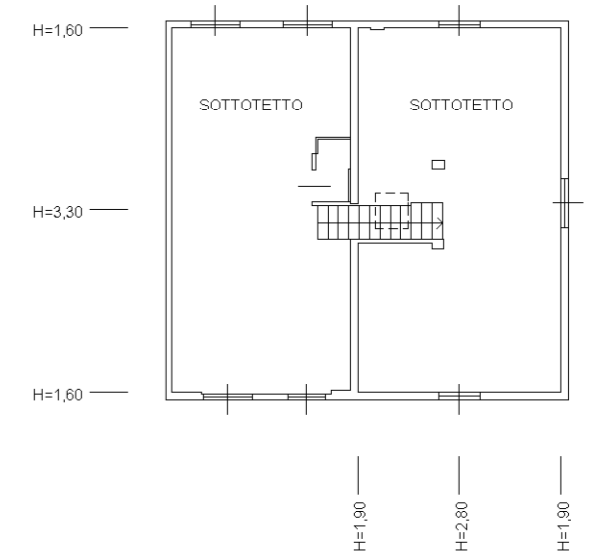

MODULARIO
F. rig. rend. 487



MINISTERO DELLE FINANZE
DIPARTIMENTO DEL TERRITORIO
CATASTO EDILIZIO URBANO (RDL 13-4-1939, n. 652)

MOD. SM (CEU)
LIRE
500

Planimetria di u.i.u. in Comune di BELLINZAGO NOVAESE via TOSCANINI civ. 24

PIANO TERRA H: 2.25

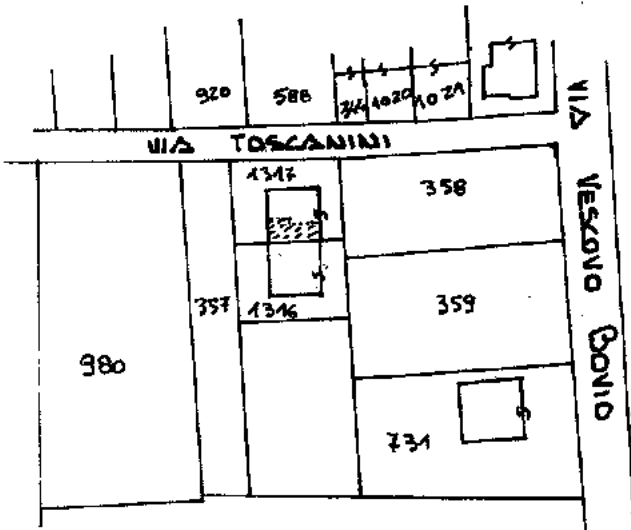
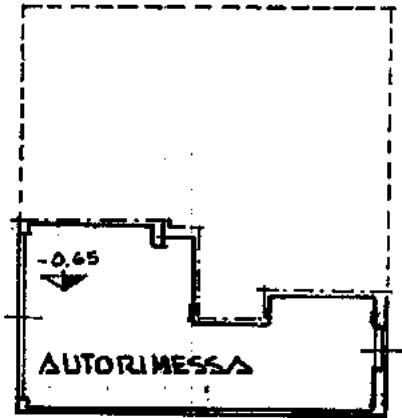

FG. 16 SCALA 1:1500

RIF. TITO MAPPALE N° 3943 DEL 12/1/93

ORIENTAMENTO



SCALA DI 1: 200

Dichiarazione di N.C.
Declarazione di invariazione

Compilata dal **GEOM. BRUSATI ADRIANA**
(Titolo, cognome e nome)

RISERVATO ALL'UFFICIO

Data presentazione: 04/11/1994 - Data: 16/01/2023 - n. T271823 - Richiedente: BLLNCL81E22F205Z
Totale schede: 16 - Formato di acquisizione: A4(210x297) - Formato stampa richiesto: A4(210x297)
n. 1317 sub. 2

iscritto all'albo dei **GEOMETRI**
della provincia di **NOVARA** n. **2009**
data **20/9/94** Firma **[Signature]**

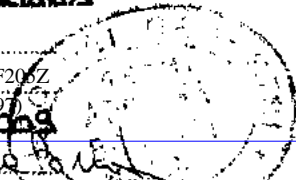

manu 01
Catasto dei Fabbricati - Situazione al 16/01/2023 - Comune di BELLINZAGO NOVAESE(A752) - < Foglio 16 - Particella 1317 - Subalterno 2 >
Firmato Digitalmente con il codice identificativo del richiedente: 3202a426f83ad2f8c27933500ef96dd6

d) Elaborato planimetrico



ELABORATO PLANIMETRICO

Compilato da:
Belletti Nicola

Iscritto all'albo:
Ingegneri

Prov. Novara

N. 2153A

**Agenzia delle Entrate
CATASTO FABBRICATI
Ufficio Provinciale di
Novara**

Comune di Bellinzago Novarese

Sezione: Foglio: 16 Particella: 1317

Protocollo n. del

Tipo Mappale n. del

Dimostrazione grafica dei subalterni

Scala 1 : 500

PIANO INTERRATO

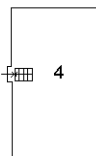

PIANO TERRA

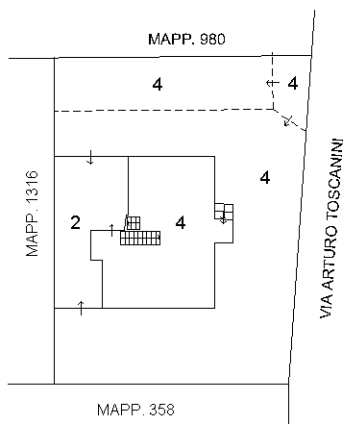

PIANO PRIMO

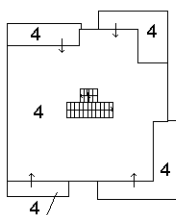

PIANO SECONDO

