

---

b) Mappa catastale

---

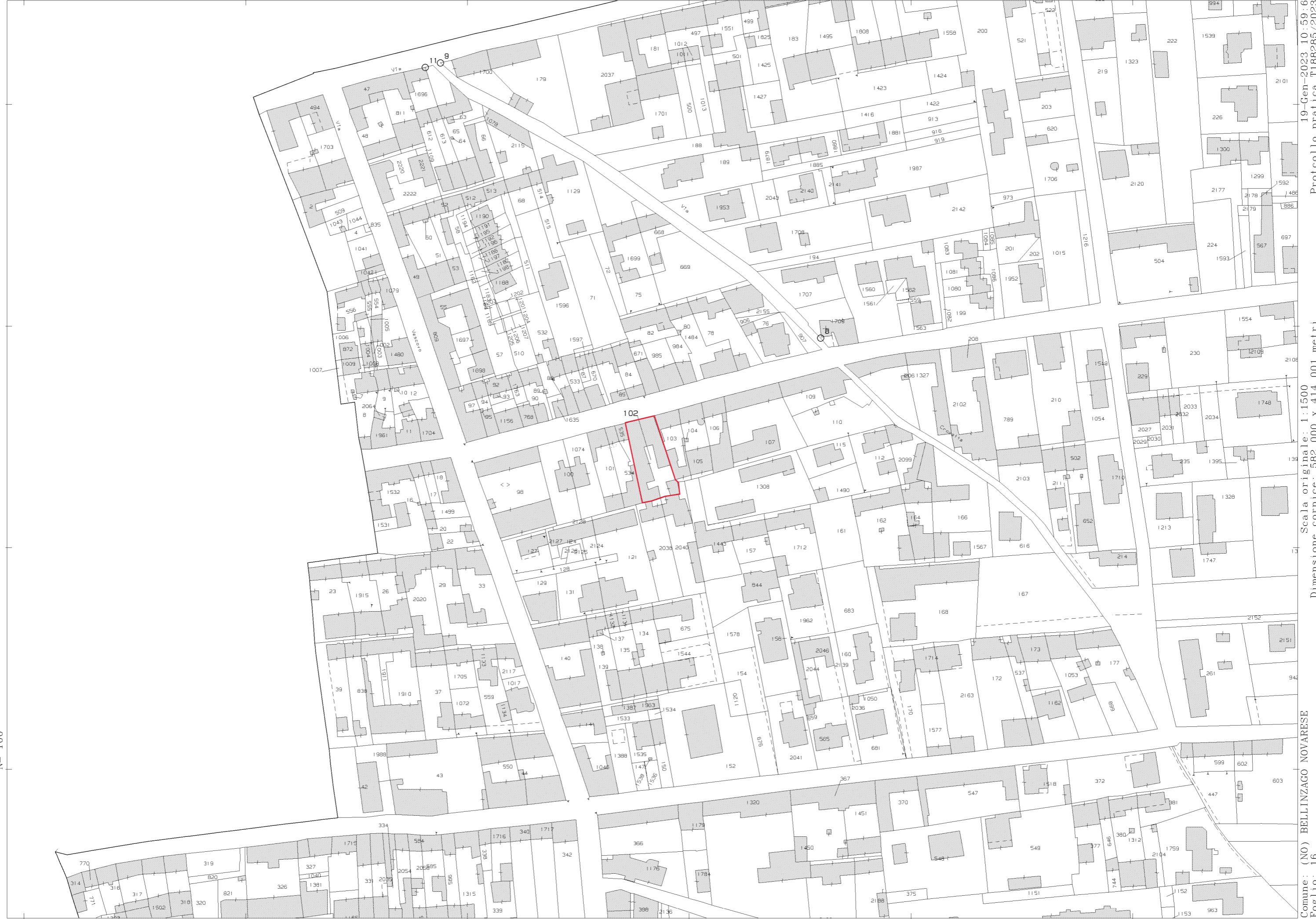



19-Gen-2023 10:59:16  
Protocollo pratica T188285/2023

Scala originale: 1:1500  
Dimensione cornice: 582.000 x 414.001 metri

Comune: (NO) BELLINZAGO NOVARESE  
Foglio: 16

N=100

---

c) Planimetrie catastali

---



MOD. 497



MINISTERO DELLE FINANZE  
DIPARTIMENTO DEL TERRITORIO  
**CATASTO EDILIZIO URBANO** (RDL 13-4-1939, n. 652)

MOD. BN-CFUI

200

Planimetria di un unità immobiliare Comune di **BELLINZAGO NOVARESE** via **LIBERIO MIGLIO**

civ. **34**

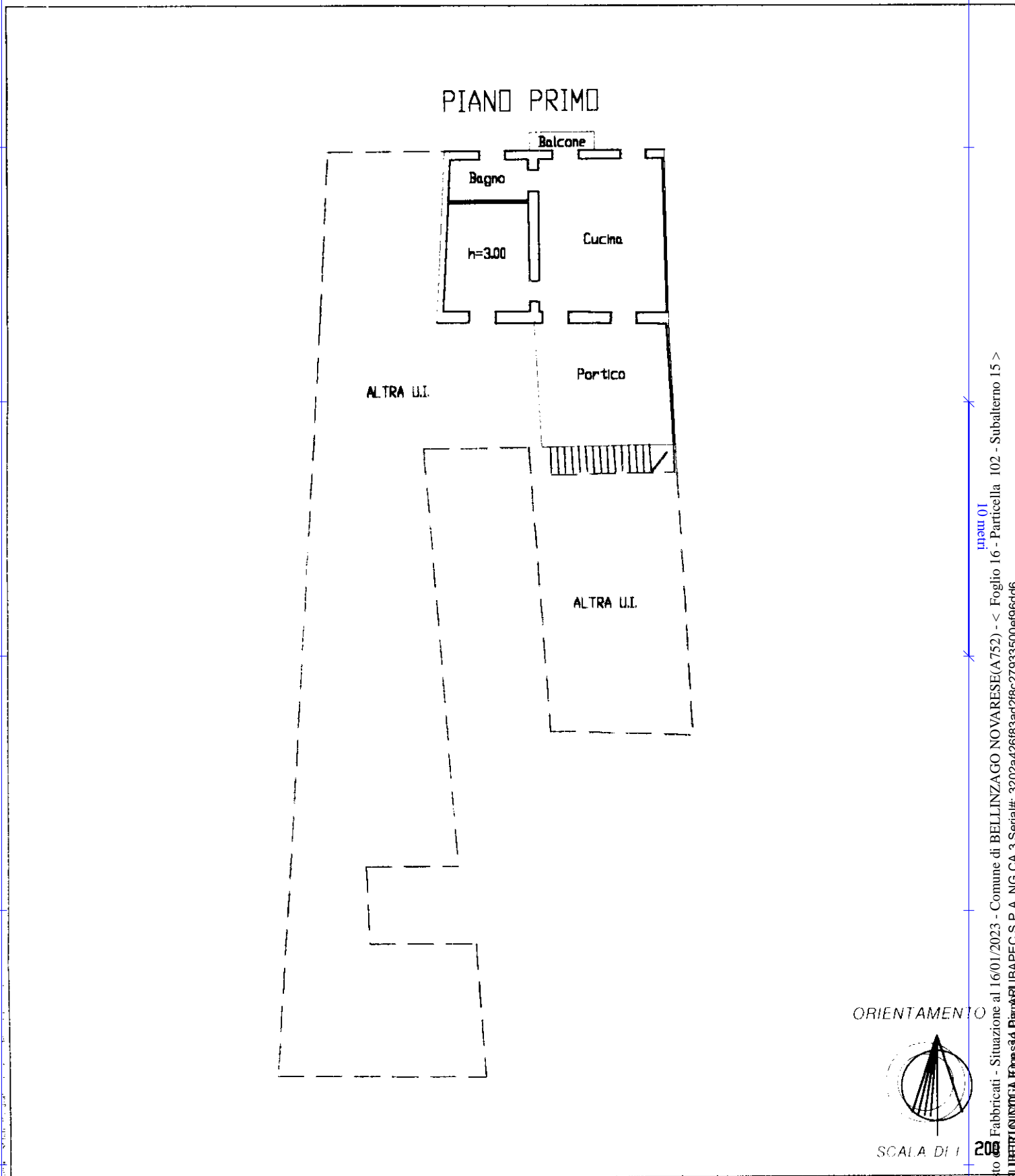

ORIENTAMENTO  
SCALA DI 1:200

Ultima planimetria in atti **X** Geometra **SALSA STEFANO**

Data presentazione: 31/07/2000 - Data: 16/01/2023 - n. T271826 - Richiedente: BLLNCL81E22F205Z  
Totale schede: 1 - Formato di acquisizione: A4(210x297) - Formato stampa richiesto: A4(210x297)

inattu 01  
Catasto Fabbricati - Situazione al 16/01/2023 - Comune di BELLINZAGO NOVARESE(A/752) - < Foglio 16 - Particella 102 - Subalterno 15 >  
Firmato Digitalmente da **Diana RUBAPEC S.P.A. NG CA. 3** Serial#: 3202a426f83ad2f8c27933500ef96dd6

