b) Mappa catastale





19-Gen-2023 11:3:28
 Protocollo pratica T192214/2023
 Scala originale: 1:1500
 Dimensione cornice: 582.001 x 414.000 metri
 Comune: (NO) BELLINZAGO NOVARESE
 Foglio: 9

c) Planimetrie catastali



Identificativi Catastali:
 Sezione:
 Foglio: 9
 Particella: 172
 Subalterno: 10

Compilata da:
 Belletti Nicola
 Iscritto all'albo:
 Ingegneri
 Prov. Novara

N. 2153A

Planimetria
 Scheda n. 1 Scala 1:200

PIANO TERRA

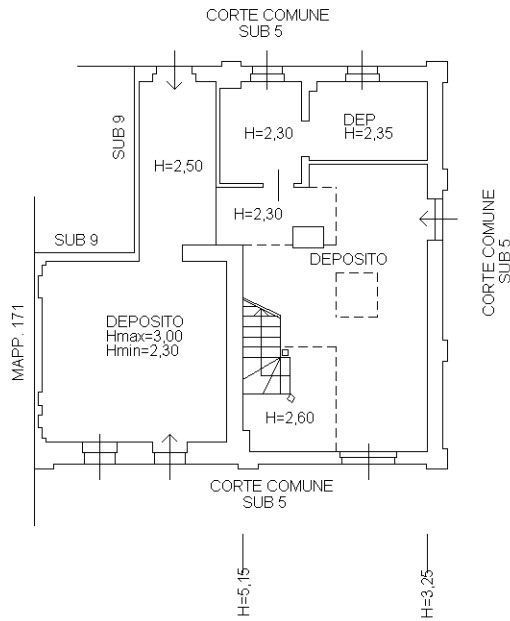

PIANO PRIMO

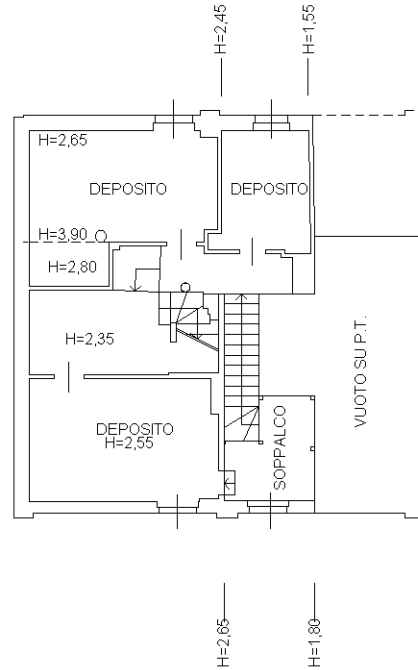

PIANO SECONDO

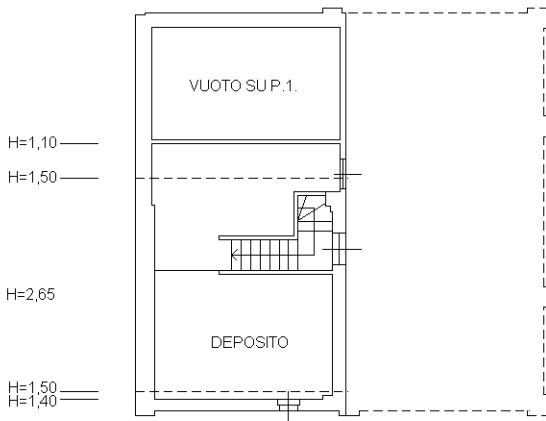

**Agenzia delle Entrate
CATASTO FABBRICATI
Ufficio Provinciale di
Novara**

Dichiarazione protocollo n. NO0001237 del 17/01/2022

Comune di Bellinzago Novarese

Via Piemonte

civ. 6

Identificativi Catastali:

Sezione:

Foglio: 9

Particella: 172

Subalterno: 9

Compilata da:

Trevisan Roberto

Iscritto all'albo:

Geometri

Prov. Novara

N. 2485

Planimetria

Scheda n. 1

Scala 1:200



Nord

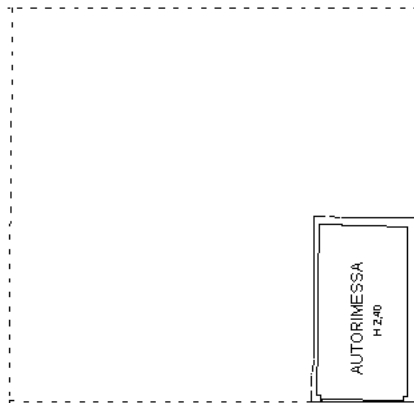

PIANO TERRA

Ultima planimetria in atti



d) Elaborato planimetrico



ELABORATO PLANIMETRICO

Compilato da:
Belletti Nicola

Iscritto all'albo:
Ingegneri

Prov. Novara

N. 2153A

**Agenzia delle Entrate
CATASTO FABBRICATI
Ufficio Provinciale di
Novara**

Comune di Bellinzago Novarese

Sezione: Foglio: 9 Particella: 172

Protocollo n. del

Tipo Mappale n. del

Dimostrazione grafica dei subalterni

Scala 1 : 500

PIANO TERRA

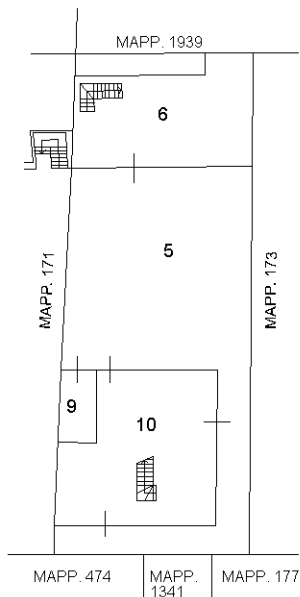

PIANO PRIMO

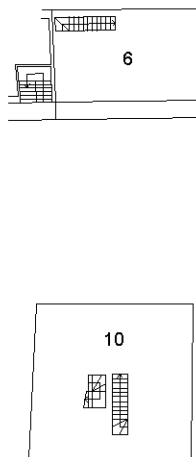

PIANO SECONDO

