b) Mappa catastale





N=500

19-Gen-2023 11:3:28
Protocollo pratica T192214/2023

Scala originale: 1:1500
Dimensione cornice: 582.001 x 414.000 metri

Comune: (NO) BELLINZAGO NOVARESE
Foglio: 9

c) Planimetrie catastali



MODULARIO
F. rig. 10nd 487



MINISTERO DELLE FINANZE
DIPARTIMENTO DEL TERRITORIO
CATASTO EDILIZIO URBANO (RDL 13-4-1939, n. 652)

MOD. BN (CEU)

LIRE
500

Planimetria di u.i.u. in Comune di BELLINZAGO NOVA via PIEMONTE civ. 6

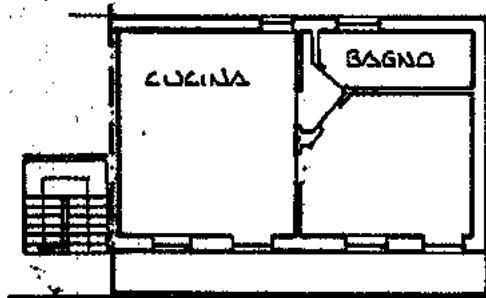

SECONDO PIANO Hm: 2.80

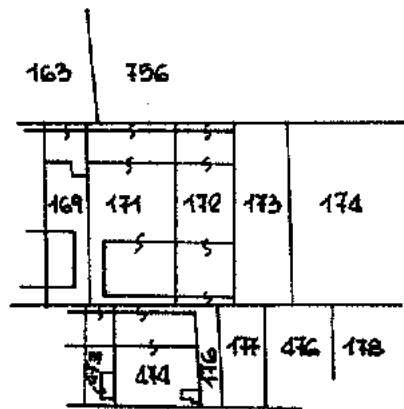

N.C.T. FG. 9 SCALA 1:1500

N.C.E.U. FG 9 SCALA 1:1500

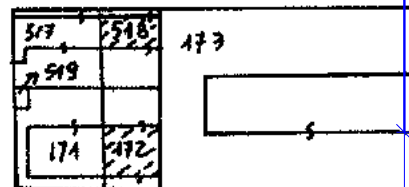

RIF. TIPO MAPPALE N° 124473 DEL 27/7/95

ORIENTAMENTO



SCALA DI 1:200

Dichiarazione di N.C.
Denuncia di variazione

Compilata dal GEOMETRA
(Titolo, cognome e nome)

BRUSATI ADRIANA
GEOMETRA
N° 2008

della provincia di NOVARA

data 28.8.95 Firma Adriana Brusati



RESERVATO ALL'UFFICIO

28/8/95

Prot. N° 5957

man 01
9 - Particella 172 - Subalterno 4 >
Catasto dei Fabbricati - Situazione al 16/01/2023 - Comune di BELLINZAGO NOVA (SE(A/752)) - < Foglio 9 -
Firmato Da: ARUBAPEC S.P.A. NG CA 3 Serial#: 3202a426f83ad28c27933500ef96dd6

d) Elaborato planimetrico



ELABORATO PLANIMETRICO

Compilato da:
Belletti Nicola

Iscritto all'albo:
Ingegneri

Prov. Novara

N. 2153A

**Agenzia delle Entrate
CATASTO FABBRICATI
Ufficio Provinciale di
Novara**

Comune di Bellinzago Novarese

Sezione: Foglio: 9 Particella: 172

Protocollo n. del

Tipo Mappale n. del

Dimostrazione grafica dei subalterni

Scala 1 : 500

PIANO TERRA

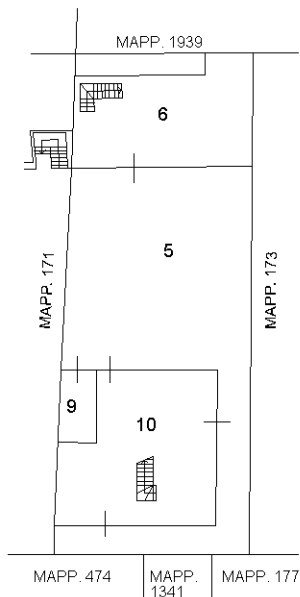

PIANO PRIMO

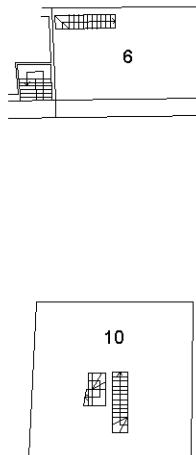

PIANO SECONDO

