

b) Mappa catastale

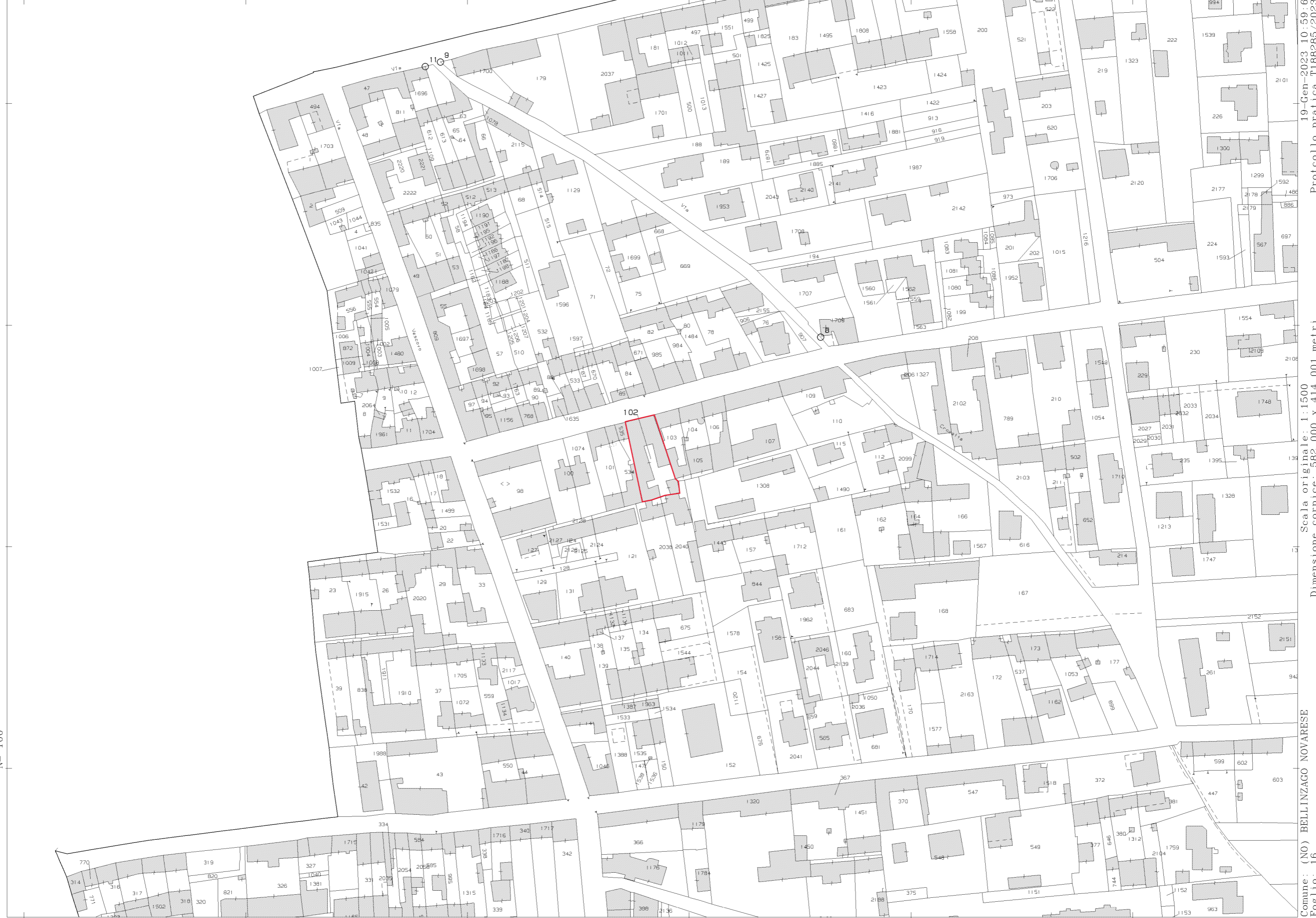



N=100

19-Gen-2023 10:59:16
Protocollo pratica T188285/2023

Scala originale: 1:1500
Dimensione cornice: 582.000 x 414.001 metri

Comune: (NO) BELLINZAGO NOVARESE
Foglio: 16

c) Planimetrie catastali



MODULARIO
F. rig. rend. 407



MINISTERO DELLE FINANZE
DIPARTIMENTO DEL TERRITORIO
CATASTO EDILIZIO URBANO (RDL 13-4-1939, n. 652)

MOD. **BN** (CEU)

LIRE
200

Planimetria di u.i.u. in Comune di **BELLINZAGO NOVARESE** via **LIBERIO MIGLIO** civ. **34**

PIANO SOTTOSTRADA

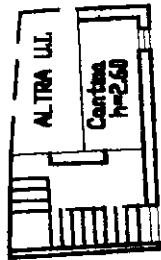

PIANO TERRA

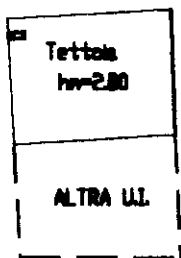

PIANO PRIMO

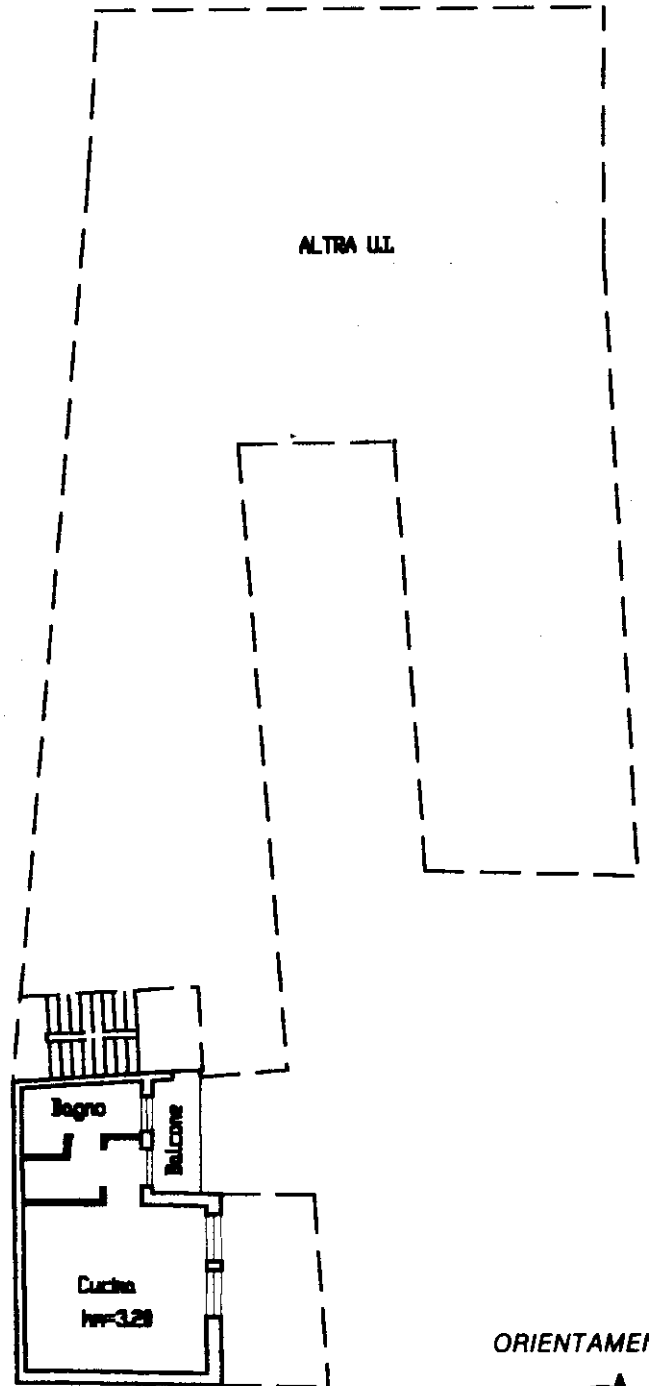

ORIENTAMENTO



SCALA DI 1: **200**

Rev. - Istituto Poligrafico e Zecca dello Stato - P.V.

Dichiarazione di N.C.
Denuncia di variazione

Compilata dal **Geometra**
(Titolo, cognome e nome)

SALSA STEFANO

RISERVATO ALL'UFFICIO

Ultima planimetria in atti
Identificativi catastali
Data presentazione: 31/07/2000 - Data: 16/01/2023 - n. T170151 - Richiedente: BLLNCL81E22F205Z
Totale schede: 1 - Formato di acquisizione: **210x297** della provincia di **NO** Formato stampa richiesto: **A4(210x297)**
n. **12** sub. **14**
data **16/01/2023** Firma **Salsa Stefano**

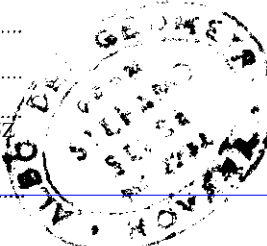

Catasto dei Fabbricati - Situazione al 16/01/2023 - Comune di BELLINZAGO NOVARESE(A/752) - < Foglio 16 - Particella 102 - Subalterno 14 >
matur 01
Firmato DRT/ELI