

---

b) Mappa catastale

---

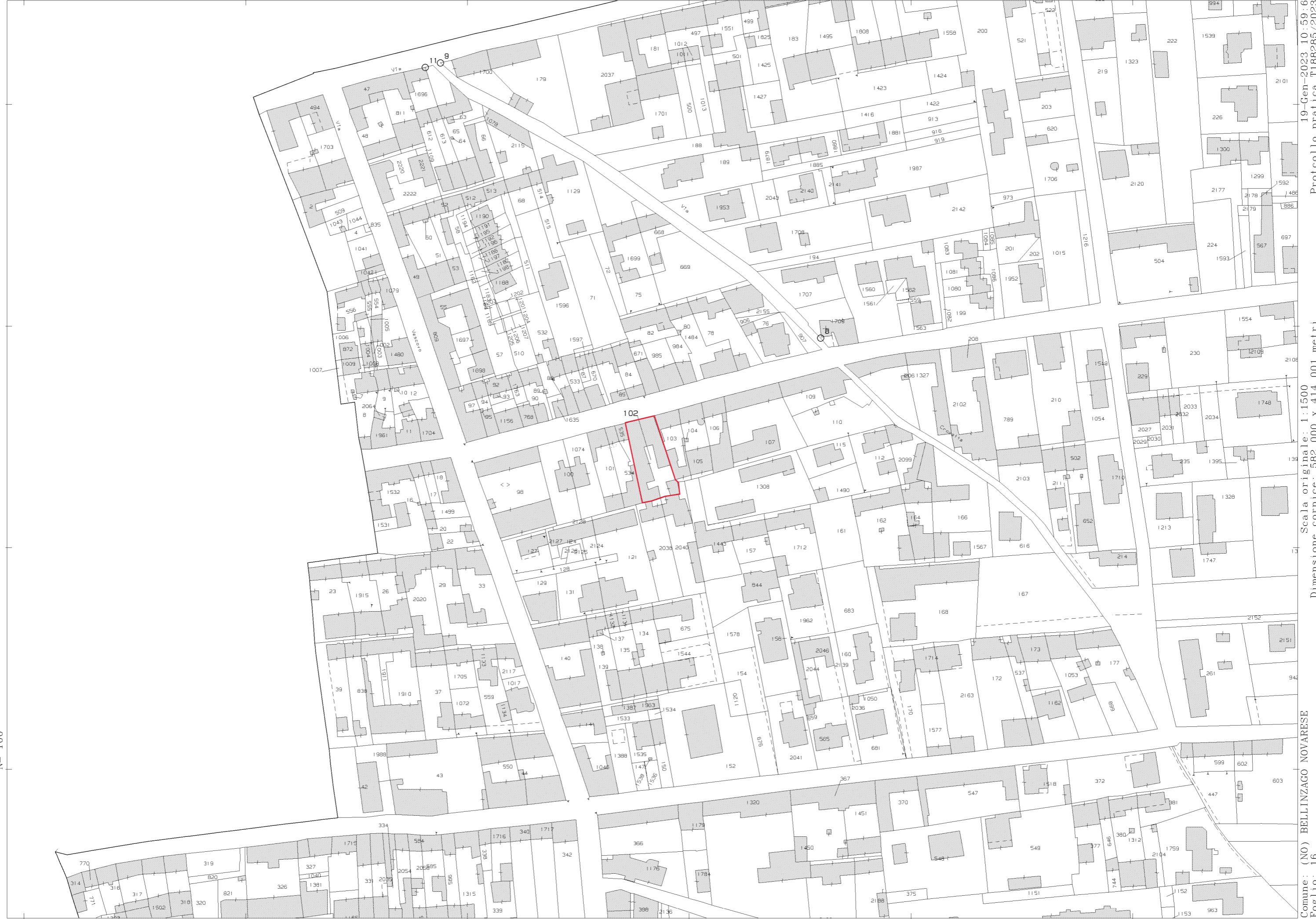



19-Gen-2023 10:59:16  
Protocollo pratica T188285/2023  
Scala originale: 1:1500  
Dimensione cornice: 582.000 x 414.001 metri  
Comune: (NO) BELLINZAGO NOVARESE  
Foglio: 16

N=100

---

c) Planimetrie catastali

---



MODULARIO  
F. rig. rend. 497



MINISTERO DELLE FINANZE  
DIPARTIMENTO DEL TERRITORIO

# CATASTO EDILIZIO URBANO (RDL 13-4-1939, n. 652)

MOD. **BN** (CEU)

LIRE  
**200**

**34**

Planimetria di u.i.u. in Comune di **BELLINZAGO NOVARESE** via **LIBERIO MIGLIO** civ. ....

## PIANO TERRA

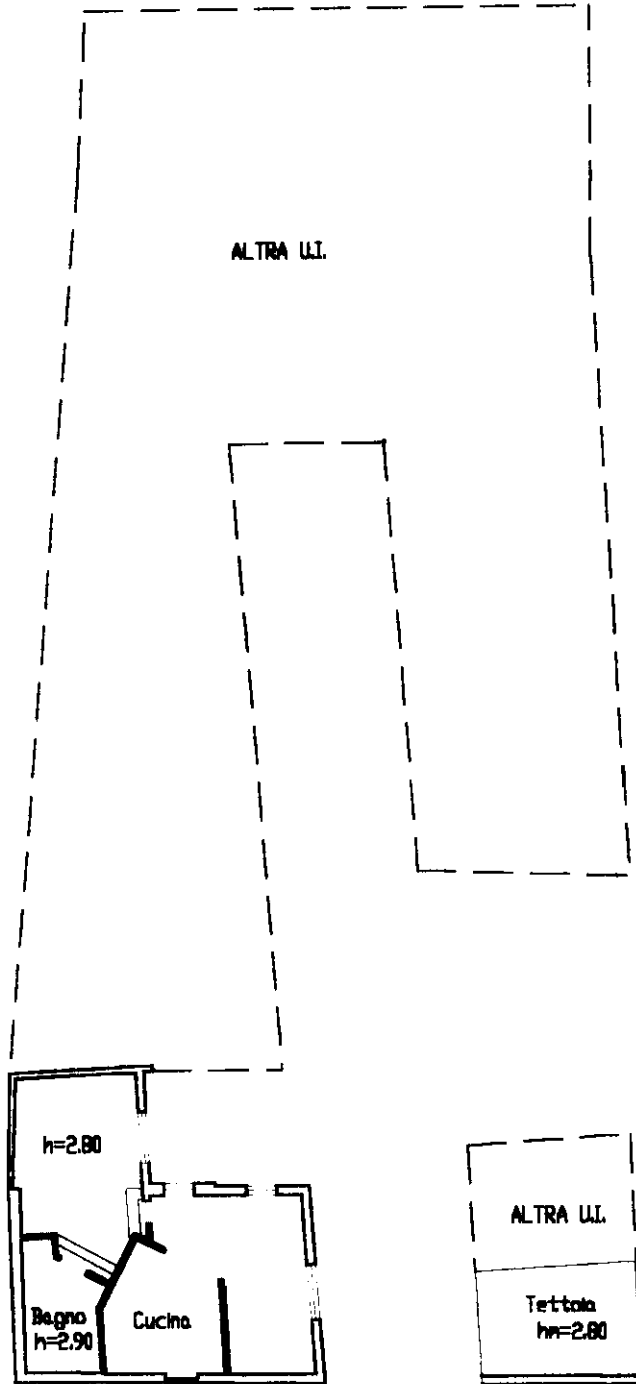

## PIANO SOTTOSTRADA

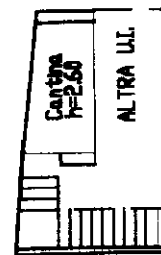

ORIENTAMENTO

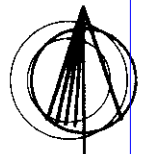

SCALA DI 1: **200**

Roma - Istituto Poligrafico e Zecca dello Stato - P.V.

invari 01  
Catasto Fabbricati - Situazione al 16/01/2023 - Comune di BELLINZAGO NOVARESE(A/752) - < Foglio 16 - Particella 102 - Subalterno 13 >  
Firmato Diritto **ELIBERTI (INDO)CA.ED.ne.s&D** **ELIBERTI**PEC S.P.A. NG CA. 3 Serial#: 3202a426f83ad2f8c27933500ef96dd6

Dichiarazione di N.C.   
Ultima planimetria in atti   
Denuncia di variazione

Compilata dal **Geonetro**  
(Titolo, cognome e nome)  
**SALSA STEFANO**  
Iscritto all'albo de **J. Geometri**  
della provincia di **NO** n. **2212**  
data ..... Firma .....

RISERVATO ALL'UFFICIO

Data presentazione: 31/07/2000 - Data: 16/01/2023 - n. T170150 - Richiedente: BLLNCL81E22F205Z  
Totale schede: 1 - Formato di acquisizione: A4(210x297) - Formato stampa richiesto: A4(210x297)  
F. **16**  
h **102** sub **13**

