b) Mappa catastale





N=400

F=200

19-Gen-2023 10:57:39
 Protocollo pratica T187025/2023
 Scala originale: 1:1500
 Dimensione cornice: 582.000 x 414.000 metri
 Comune: (NO) BELLINZAGO NOVARESE
 Foglio: 16

c) Planimetrie catastali



**Agenzia del Territorio
CATASTO FABBRICATI
Ufficio Provinciale di
Novara**

Dichiarazione protocollo n. NO0118166 del 14/05/2008

Planimetria di u.i.u. in Comune di Bellinzago Novarese

Strada Del Ticino

civ. 12

Identificativi Catastali:

Sezione:

Foglio: 16

Particella: 722

Subalterno: 20

Compilata da:

Brusati Adriana

Iscritto all'albo:

Geometri

Prov. Novara

N. 2009

Scheda n. 1

Scala 1:200

Via TICINO

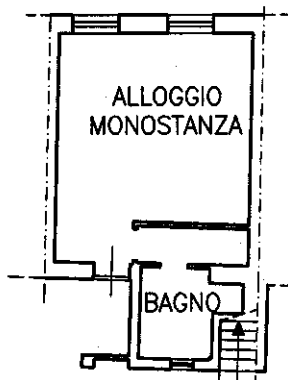

PIANO TERRA
H = 2.90

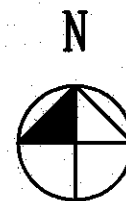

Ultima planimetria in atti

Catasto dei Fabbricati - Situazione al 16/01/2023 - Comune di BELLINZAGO NOVARESE(A/752) - < Foglio 16 - Particella 722 - Subalterno 20 >
Firmato DA: [Firma] Firmato DA: ARUBAPEC S.P.A. NG CA 3 Serial#: 3202a426f83ad2f8c27933500ef96dd6

d) Elaborato planimetrico



