

MODULARIO
F. rig. rend. 497



MINISTRO DELLE FINANZE
DIPARTIMENTO DEL TERRITORIO
CATASTO EDILIZIO URBANO (RDL 13-4-1939, n. 652)

MOD. **BN** (CFU)

1 METRO
500

Planimetria di u.i.u. in Comune di PRATO SESIA via CASCINA GALETTI civ. 3

CORTE
MAPP 633

STESSA
DITTA

ALTRA
PROPRIETA'

ALTRA
PROPRIETA'

DEPOSITO

DEPOSITO

PORTICO

W.C.

CORTE
MAPP 632

PIANTA PIANO TERRA
H.m. = 293 mt.

ORIENTAMENTO
NORO

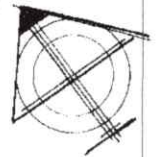

SCALA DI 1:200

Dichiarazione di N.C.
Denuncia di variazione

Compilata dal GEOMETRA
(Titolo, cognome e nome)
ARIENTA GABRIELE

RISERVATO ALL'UFFICIO

Ultima planimetria in atti

Identificativi catastali
Data presentazione: 28/01/1998 - Data: 28/07/2022 - n. T127925 - Richiedente: CNTDRN69D23B019Q
Totale schede 1 - Formato di acquisizione: A4(210x297) - Formato stampa richiesto: A4(210x297)

Iscritto all'albo dei GEOMETRI
della provincia di NOVARA n. 1640
data | Firma

in atti 01
Catasto dei Fabbricati - Situazione al 28/07/2022 - Comune di PRATO SESIA(H001) - < Foglio 5 - Particella 143 - Subalterno 6 >
CASCINA GALETTI n. 3 Piano I

MOD. AN. 06/L. 300
MINISTERO DELLE FINANZE
DIPARTIMENTO DEL TERRITORIO
CATASTO EDILIZIO URBANO (RD. 13-4-1939, n. 662)
Comune di PRATO, SESIA, via CASCINA GALETTI

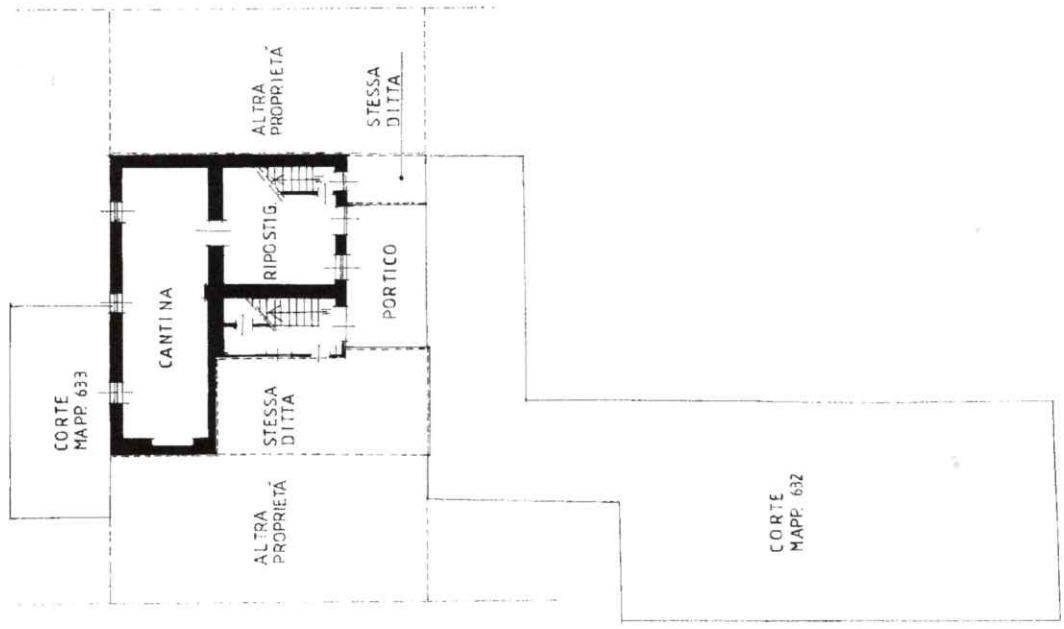

PIANTA PIANO TERRA
H.m. = 293 mt.

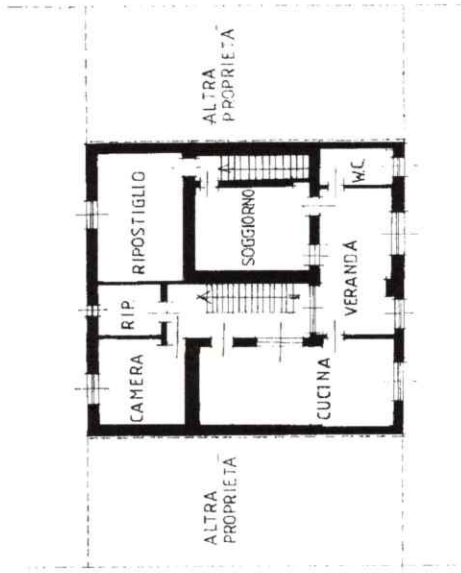

PIANTA PIANO PRIMO
H.m. = 262 mt.



RISERVATO ALL'UFFICIO

Comune di PRATO, SESIA, via CASCINA GALETTI
Comparto n. 4
ARIENTA GABRIELE
Particella n. 143
NOVARA 1440