

**Agenzia del Territorio
CATASTO FABBRICATI
Ufficio Provinciale di
Novara**

Dichiarazione protocollo n. NO0283795 del 29/12/2010

Planimetria di u.i.u. in Comune di Cerano

Giovanni Paolo II

civ. 11

Identificativi Catastali:

Sezione:

Foglio: 3

Particella: 957

Subalterno: 10

Compilata da:

Ursino Vincenzo

Iscritto all'albo:
Ingegneri

Prov. Milano

N. 21451

Scheda n. 1

Scala 1:200

PIANO SECONDO

ALTRA U.I.U.



CORTILE INTERNO

PIANO SEMINTERRATO

H= 240

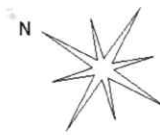
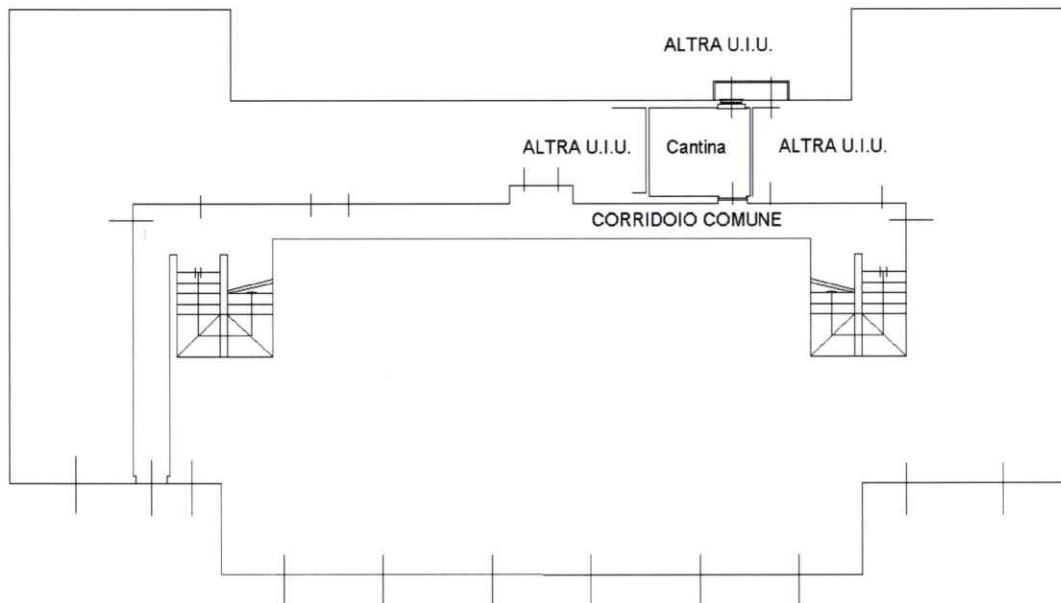

Ultima planimetria in atti