ALLEGATO A 1 - DOCUMENTAZIONE FOTOGRAFICA

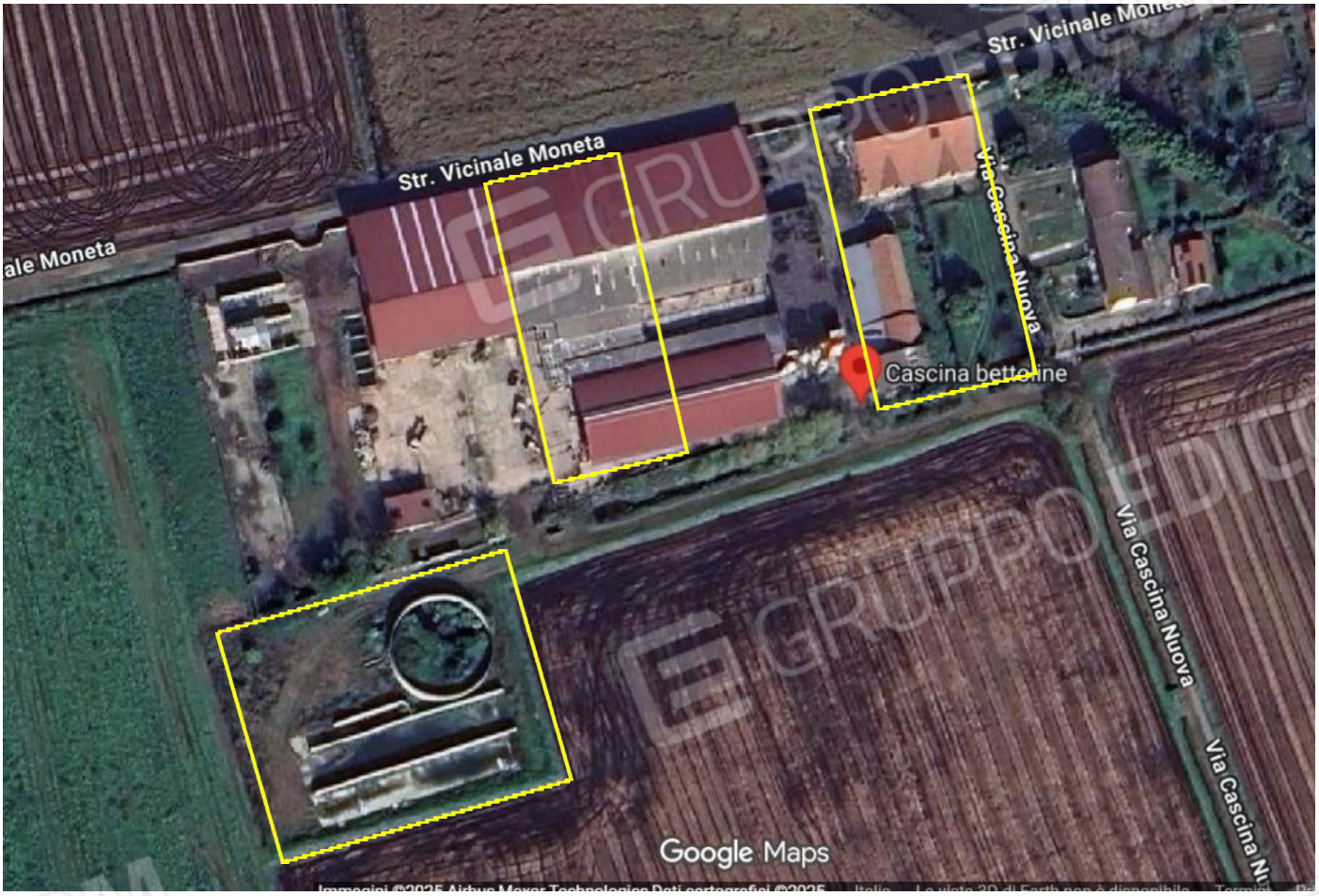

FOTO 1 — IDENTIFICAZIONE PROPRIETA' Foto da Google



FOTO 2 — Mapp. 140 sub. 2 e 3



FOTO 3 — Mapp. 139 sub. 2 e 3



FOTO 4 — lato est mapp. 139



FOTO 5 — lato ovest mapp. 140

Firmato Da: TOSI ALBERTO Emesso Da: ARUBAPEC S.P.A. NG CA 3 Serial#: 50de34593abdb67e205e568fed40b647





FOTO 6—7—viste lato nord



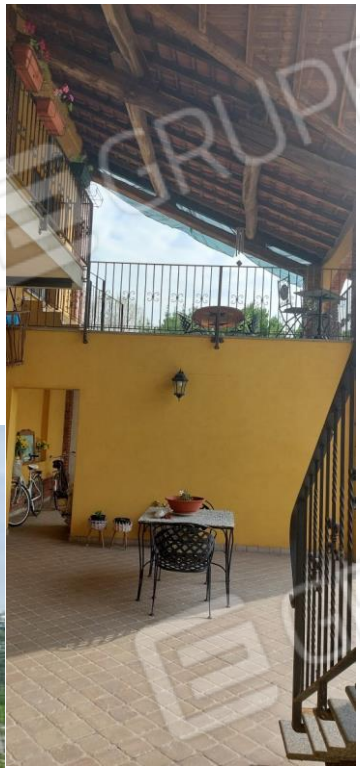



FOTO 8, 9 — Porticato mapp. 139 sub. 2



FOTO 11 — Box esterno

FOTO 10 — scala esterna





FOTO 12, 13 — Deposito attrezzi , monolocale, P.T.

Firmato Da: TOSI ALBERTO Emesso Da: ARUBAPEC S.P.A. NG CA 3 Serial#: 50de34593abdb67e205e568fed40b647





FOTO 14, 15, 16 — Disimpegno, bagno, locale caldaia



FOTO 17 — Locale Caldaia



FOTO 18 — Deposito automezzi mapp. 139 sub. 2




FOTO 19, 20 — Deposito automezzi mapp. 139 sub. 2

Firmato Da: TOSI ALBERTO Emesso Da: ARUBAPEC S.P.A. NG CA 3 Serial#: 50de34593abdb67e205e568fed40b647





FOTO 21, 22 — Ingresso, soggiorno mapp. 139 sub. 3



FOTO 23 — Balcone e terrazzo



FOTO 24 — Cucina



FOTO 25 —



FOTO 27 — Camera



FOTO 28 — Bagno



FOTO 26 — Disimpegno



FOTO 29 — Bagno

Firmato Da: TOSI ALBERTO Emesso Da: ARUBAPEC S.P.A. NG CA 3 Serial#: 50de34593abdb67e205e568fed40b647




FOTO 30, 31—Bagno




FOTO 32, 33—camera matrimoniale

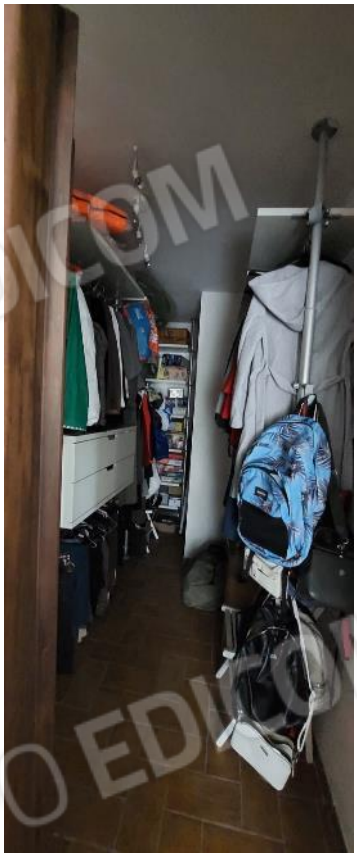
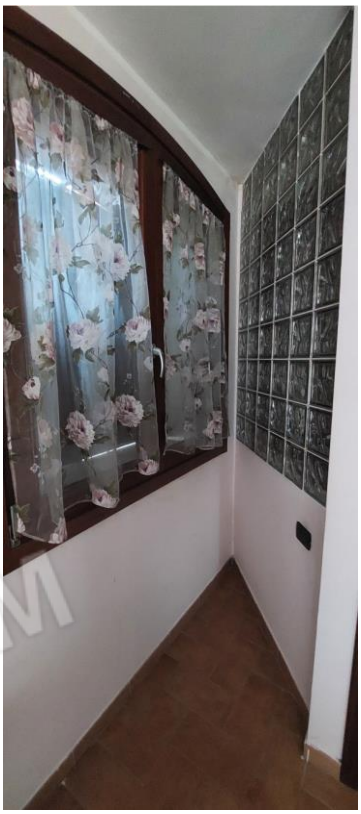

FOTO 34, 35—Cabina Armadio




FOTO 36, 37—Terrazzo lato

Firmato Da: TOSI ALBERTO Emesso Da: ARUBAPEC S.P.A. NG CA 3 Serial#: 50de34593abdb67e205e568fed40b647





FOTO 38, 39—Mapp. 140 sub. 2—3



FOTO 40, 41 , 42—Portico, scala esterna







FOTO 43—Ingresso Deposito Attrezzi



FOTO 44—Ingresso Deposito Attrezzi



FOTO 45—Soggiorno



FOTO 46—Soggiorno



FOTO 47—cucina

Firmato Da: TOSI ALBERTO Emesso Da: ARUBAPEC S.P.A. NG CA 3 Serial#: 50de34593abdb67e205e568fed40b647



FOTO 48—cucina



FOTO 49—camera



FOTO 50—camera



FOTO 51—bagno disabili



FOTO 52—bagno disabili



FOTO 53—Locale Caldaia



FOTO 54—Bagno



FOTO 55— Lavanderia



FOTO 56—Scala Chiocciola



FOTO 57—Deposito Automezzi

Firmato Da: TOSI ALBERTO Emesso Da: ARUBAPEC S.P.A. NG CA 3 Serial#: 50de34593abdb67e205e568fed40b647






FOTO 58, 59, 60, 61 —Magazzino agricolo Mapp. 40 sub. 2




FOTO 62, 63 —Prolungamento magazzino agricolo Mapp. 40 sub. 2






FOTO 64, 65, 66 —Tettoia abusiva da abbattere

FOTO 67— Cassero aperto

Firmato Da: TOSI ALBERTO Emesso Da: ARUBAPEC S.P.A. NG CA 3 Serial#: 50de34593abdb67e205e568fed40b647



FOTO 68—Cassero aperto



FOTO 69 — Soggiorno mapp. 140 sub. 3



FOTO 70 — Balcone, terrazzo





FOTO 71, 72— Cucina

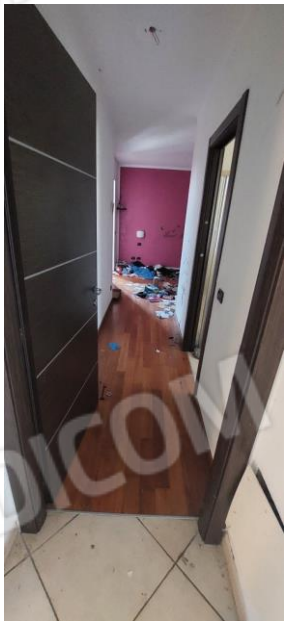

FOTO 73—





FOTO 74—Camera

FOTO 75 — Cabina



FOTO 76, 77—Bagno camera matrimoniale

FOTO 78, 79—Bagno





FOTO 80, 81 —Camera singola

Firmato Da: TOSI ALBERTO Emesso Da: ARUBAPEC S.P.A. NG CA 3 Serial#: 50de34593abdb67e205e568fed40b647







FOTO 82, 83, 84 —Terrazzo lato nord











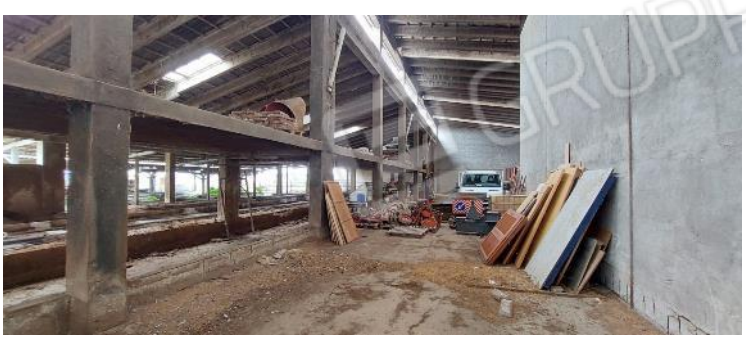

FOTO 85, 86, 87, 88, 89, 90, 91 —Capannone mapp. 94 sub. 1

Firmato Da: TOSI ALBERTO Emesso Da: ARUBAPEC S.P.A. NG CA 3 Serial#: 50de34593abdb67e205e568fed40b647









FOTO 92, 93, 94 —Capannone mapp. 94 sub. 1

FOTO 95 —Tettoia abusiva mapp. 94 sub. 1





FOTO 96 — Tettoia abusiva mapp. 94 sub. 1

FOTO 97 —Tettoia del 2008 mapp. 94 sub. 1





FOTO 98, 99 —Tettoia del 2008 mapp. 94 sub. 1





FOTO 100, 101 —Tettoia del 2008 mapp. 94 sub. 1

Firmato Da: TOSI ALBERTO Emesso Da: ARUBAPEC S.P.A. NG CA 3 Serial#: 50de34593abdb67e205e568fed40b647




FOTO 102, 103 — Fossa liquami mapp. 131



FOTO 104 — Fossa liquami mapp. 131



FOTO 105 — Trincea foraggi mapp. 131




FOTO 106, 107 — Trincea foraggi mapp. 131

Firmato Da: TOSI ALBERTO Emesso Da: ARUBAPEC S.P.A. NG CA 3 Serial#: 50de34593abdb67e205e566fed40b647