

**Agenzia del Territorio
CATASTO FABBRICATI
Ufficio Provinciale di
Vercelli**

Dichiarazione protocollo n. VC0007068 del 01/02/2005

Planimetria di u.i.u. in Comune di Santhia'

Via Tagliamento

civ. 17

Identificativi Catastali:

Sezione:
Foglio: 37
Particella: 199
Subalterno: 39

Compilata da:
Celano Claudio

Iscritto all'albo:
Geometri

Prov. Torino

N. 6096

Scheda n. 1

Scala 1:200

SCHEDA IN SOSTITUZIONE

Fg. 37 n. 199 sub. 18

assume nuovo identificativo catastale

Fg. 37 n. 199 sub. 39

**PIANTA PIANO SEMINTERRATO
h. mt. 2.50**

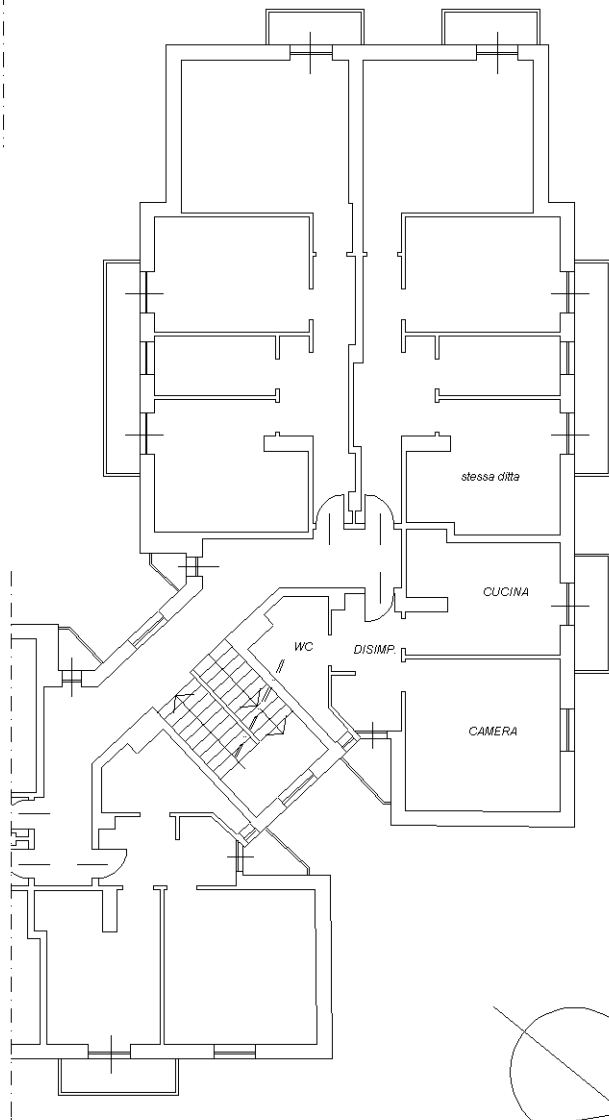
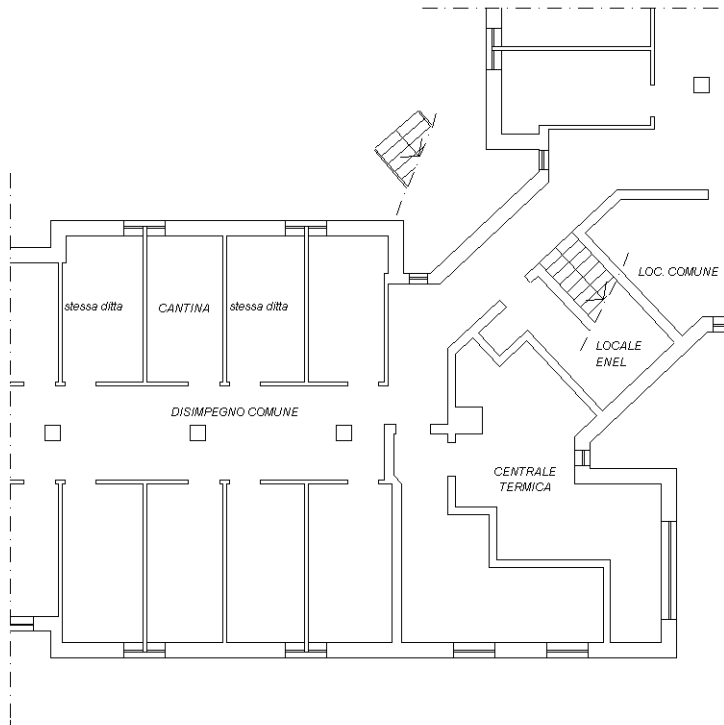

**PIANTA PIANO SECONDO
(3° p.f.t.)
h. mt. 3,00**

Ultima planimetria in atti

