

MOD. ARIQ
19/09/1997 497



MINISTERO DELLE FINANZE
DIREZIONE GENERALE DEL CATASTO E DEI SS.TT.EE.

MOD. BN (CEU)

LIRE
500

CATASTO EDILIZIO URBANO (RDL 13-4-1939, n. 652)

Comune di Borgovercelli via Vigone civ. 2

Piano Primo

Piano Terra

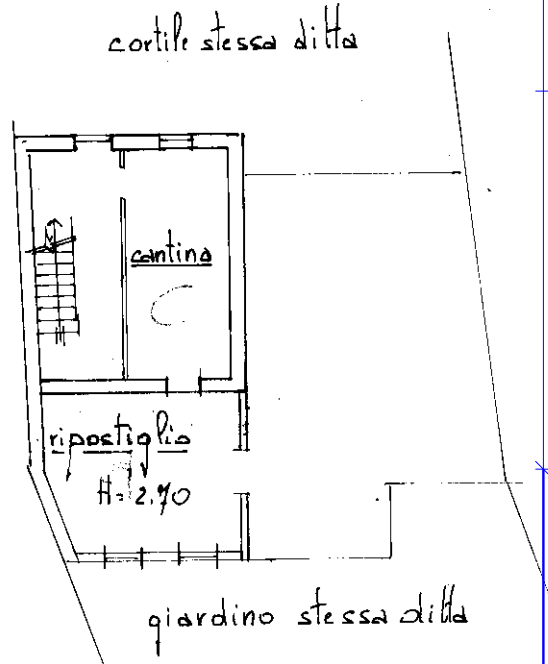
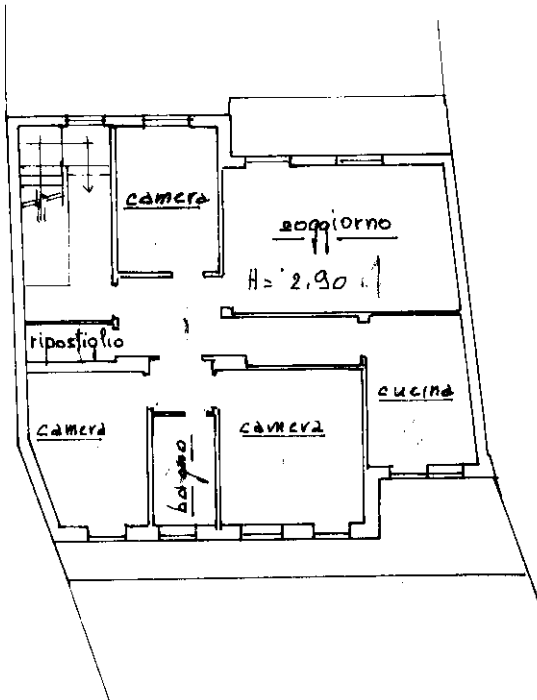

Foglio 23

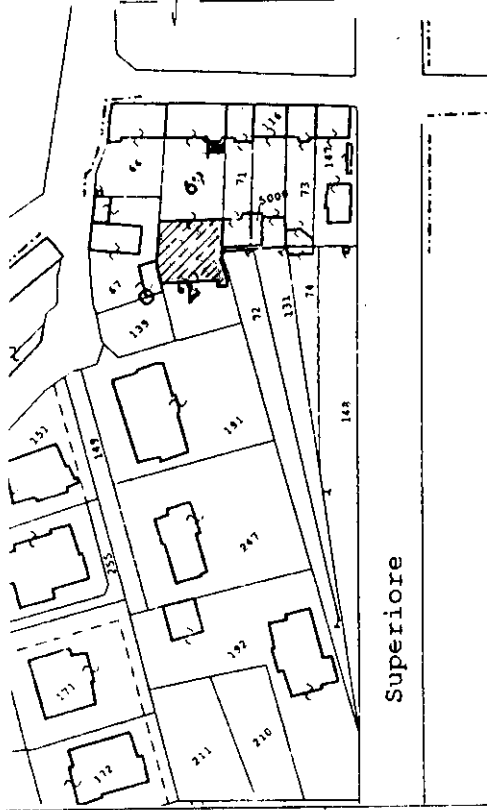

Superiore



ORIENTAMENTO

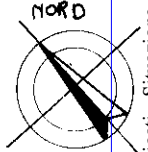

SCALA DI 1:...

Declarazione di N.C.
Denuncia di variazione

Compilata dal geom. Pasquino Antonio
(Titolo cognome e nome)

RISERVATO ALL'UFFICIO

Ultima planimetria in atti

Identificativi catastali
Data presentazione: 18/10/1994 - Data: 14/09/2023 - n. T89664 - Richiedente: JMNFC54S20L750Q
Totale schede: 1 - Formato di acquisizione: A4(210x297) - Formato stampa richiesto: A4(210x297)
Scritto all'Albo dei Geometri
della provincia di Borgovercelli
data 10/94 Firma [Signature]

Catasto dei fabbricati - Situazione al 4/09/2023 - Comune di BORGOVERCELLI(B046) - < Foglio 23 - Particella 69 - Subalterno 6 >
Firmato DA: MICRO Invece Da: INFOCAMERE QUALIFIED ELECTRONIC SIGNATURE CA Serial#: 83e1d