

ALLEGATO D

PLANIMETRIA CATASTALE



**Agenzia del Territorio
CATASTO FABBRICATI
Ufficio Provinciale di
Vercelli**

Dichiarazione protocollo n. VC0059115 del 13/07/2006
Planimetria di u.i.u. in Comune di San Germano Vercellese
Via Torino civ. 38

Identificativi Catastali:
Sezione:
Foglio: 19
Particella: 332
Subalterno: 23

Compilata da:
Bonassisa Michelangelo
Iscritto all'albo:
Geometri
Prov. Vercelli N. 1389

Scheda n. 1 Scala 1:200

PIANO CANTINATO H = mt 2.00

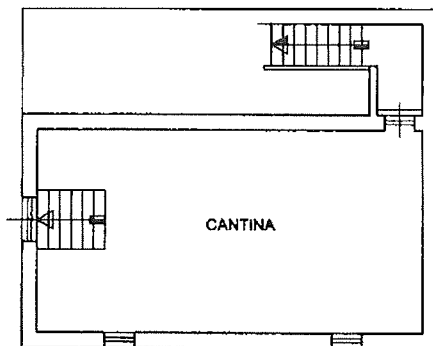

PIANO TERRA H = mt 3.00

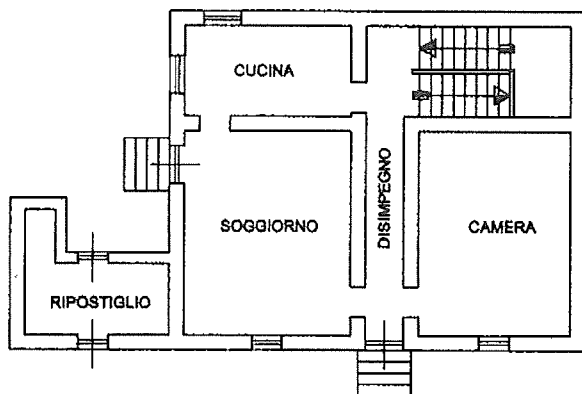

PIANO PRIMO H = mt 3.00

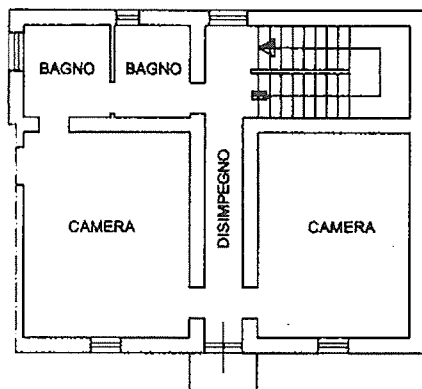

Catasto dei Fabbricati - Situazione al 18/07/2018 - Comune di SAN GERMANO VERCELLESE(H861) - < Foglio: 19 Particella: 332 - Subalterno 23 >
VIA TORINO n. 38 piano: S1-T-1;